

Département : 23 Référence : IM23001510
Aire d'étude : commune Felletin
Commune : Felletin
Adresse : 12 route d' Aubusson et 9 rue des Ecoles
Edifice contenant : mairie (réf. : IA23000315). Emplacement : dans le grenier
Titre courant : croix : Christ en croix
Dénomination : croix
Titre de l'oeuvre : Christ en croix

Cartographie : Lambert2 0587429 2098226

Statut juridique : propriété de la commune

Protection : oeuvre non protégée MH

à signaler

Dossier inventaire topographique (enquête partielle) établi en 2001 , 2002 par Celer Françoise

© Inventaire général, 2001 ; © Ville de Felletin, 2001

DESCRIPTION

Catégorie technique : sculpture

Structure : revers plat

Matériaux et techniques : bois : taillé, peint, polychrome

Description : Des chevilles en bois sont visibles au niveau des épaules.

Représentation et ornementation : Christ en croix ; croix

Christ en croix représenté avec réalisme, les côtes bien apparentes et le visage ascétique, bien émacié, dont la longueur est accentuée par une barbe et une moustache se terminant en pointe ; les cheveux traités en torsade, retombent sur les épaules et portent la couronne traitée d'une manière similaire ; le perizonium est noué sur la hanche gauche ; la croix est en forme de T.

Dimensions : = 139 = h = 131 = la , dimensions du christ. Croix : h = 162.

Etat de l'oeuvre : Revêtement écaillé à de nombreux endroits.

Marques et inscriptions : inscription (sur étiquette), Etiquette portant l'inscription : n° 23 / Christ / Bois / H : 135.

HISTORIQUE

Auteur(s) : auteur inconnu

lieu de provenance : Limousin, 23, Felletin

Datation : 2e moitié 17e siècle

Département : 23 - Felletin Réf. : IM23001510
Adresse : 12 route d' Aubusson et 9 rue des Ecoles
Edifice contenant : mairie (réf. : IA23000315). Emplacement : dans le grenier
Titre courant : **croix : Christ en croix**
Dénomination : croix
Titre de l'oeuvre : Christ en croix

Ce Christ en croix, datant vraisemblablement de la deuxième moitié du 17^e siècle, provient d'un des édifices religieux de la ville de Felletin. Il a été déposé dans le grenier de la mairie, depuis quelques années.

Fig. 1 Vue d'ensemble

Phot. Inv. P. Rivière 01230549X

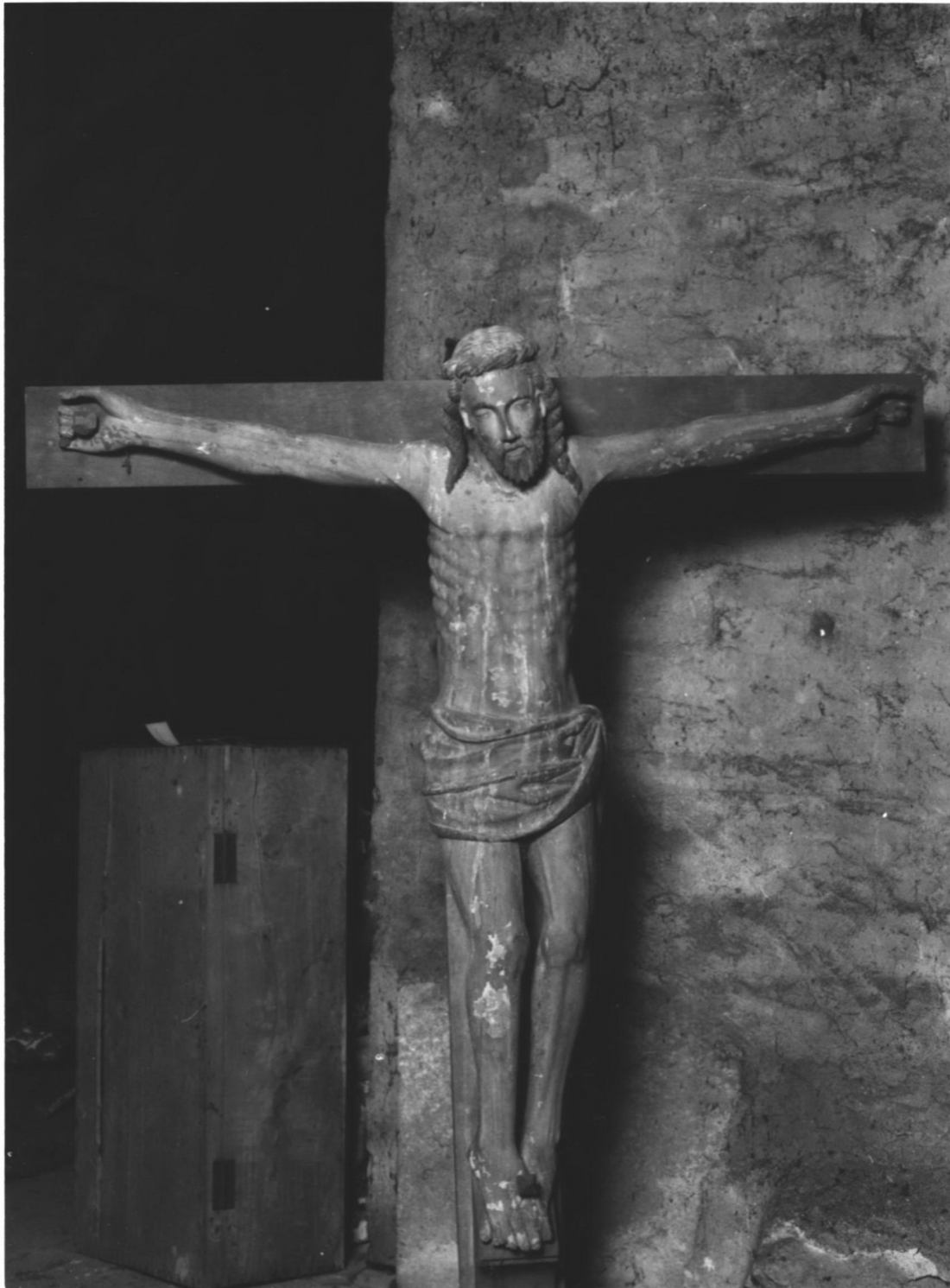

Fig. 2 Vue de détail de la tête du Christ

Phot. Inv. P. Rivière 01230568X

