

**G. F. C. C.**

---

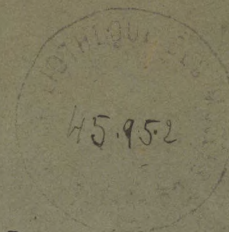

**RÉPERTOIRE DES BIENS SPOLIÉS EN FRANCE  
DURANT LA GUERRE 1939-1945**

---

SUPPLÉMENT <sup>1</sup>AU TOME I

**MATÉRIEL INDUSTRIEL**







COMMANDEMENT EN CHEF FRANÇAIS EN ALLEMAGNE  
GROUPE FRANÇAIS DU CONSEIL DE CONTROLE

DIRECTION GENERALE DE L'ECONOMIE ET DES FINANCES

DIVISION DES REPARATIONS ET RESTITUTIONS

BUREAU CENTRAL DES RESTITUTIONS

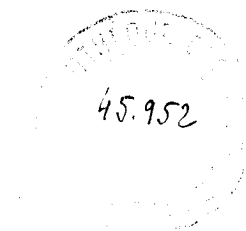

**Répertoire des biens spoliés en France durant la guerre 1939-1945**

Supplément au Tome I

Matériel industriel

**Каталог имущества захваченного во Франции во время войны 1939—1945 г.**

Дополнение к Тому I

Механическое оборудование

**List of property removed from France during the war 1939-1945**

Appendix to Volume I

Industrial equipment

**Verzeichnis des im Kriege 1939-1945 aus Frankreich verschleppten Eigentums**

Nachtrag zu Band I

Industrie-Ausrüstung

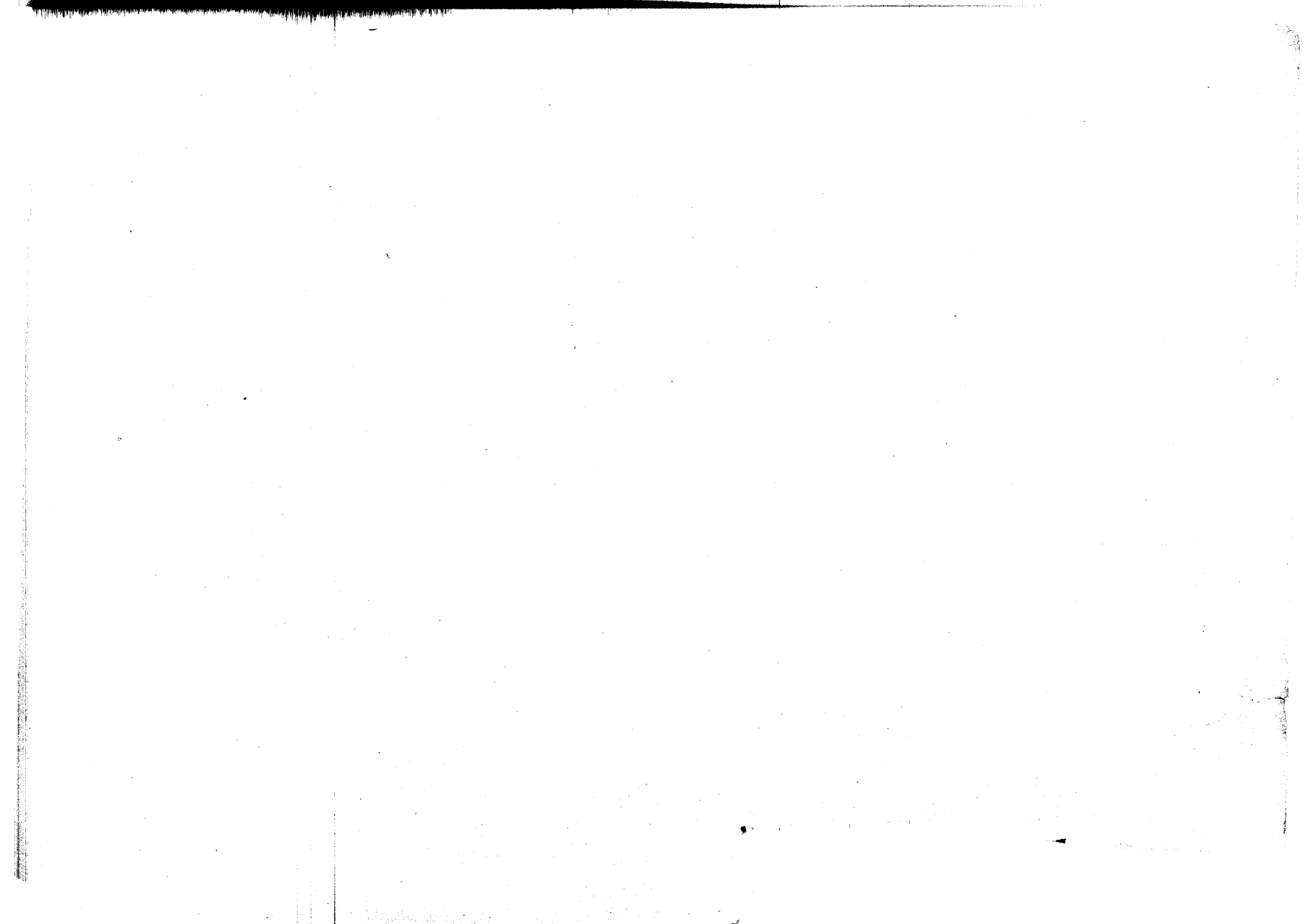



# TABLE DES MATIERES

DESIGNATION	PAGE	ОПИСАНИЕ	СТРА- НИЦА	DESCRIPTION	PAGE	BEZEICHNUNG	SEITE
<b>CATEGORIE 1</b>		<b>КАТЕГОРИЯ 1</b>		<b>GROUP 1</b>		<b>GRUPPE 1</b>	
<b>MACHINES-OUTILS TRAVAILLANT PAR ENLEVEMENT DE METAL</b>		металлообрабатывающие станки работающие снятием стружки		<b>METAL CUTTING MACHINE TOOLS</b>		<b>SPANABHEBENDE WERKZEUGMASCHINEN</b>	
TOURS . . . . .	3	ТОКАРНЫЕ СТАНКИ . . . . .	3	LATHES . . . . .	3	DREHBÄNKE . . . . .	3
MACHINES A FILETER ET MACHINES A TARAUDER	37	ВИНТОРЕЗНЫЕ СТАНКИ И СТАНКИ ДЛЯ НАРЕЗКИ ВНУ- ТРЕННЕЙ РЕЗЬБЫ . . . . .	37	THREAD CUTTING MACHINES AND TAPPING MACHINES . . . . .	37	AUSSEN- UND INNEN- GEWINDESCHNEIDE- MASCHINEN . . . . .	37
MACHINES A ALESER . . . . .	39	СВЕРЛИЛЬНО-РАЗВЕРТОЧ- НЫЕ СТАНКИ . . . . .	39	BORING MILLS . . . . .	39	BOHR- UND FRÄSWERKE . . . . .	39
MACHINES A RABOTER . . . . .	40	СТРОГАЛЬНЫЕ СТАНКИ . . . . .	40	PLANERS . . . . .	40	HOBELMASCHINEN . . . . .	40
ETAUX-LIMEURS . . . . .	41	ШЕПИНГИ . . . . .	41	SHAPERS . . . . .	41	SHAPINGMASCHINEN . . . . .	41
MACHINES A MORTAISER . . . . .	43	ДОЛБЕЖНЫЕ СТАНКИ . . . . .	43	SLOTING MACHINES . . . . .	43	STOSSMASCHINEN . . . . .	43
MACHINES A FRAISER . . . . .	45	ФРЕЗЕРНЫЕ СТАНКИ . . . . .	45	MILLING MACHINES . . . . .	45	FRÄSMASCHINEN . . . . .	45
MACHINES A PERCER . . . . .	57	СВЕРЛИЛЬНЫЕ СТАНКИ . . . . .	57	DRILLING MACHINES . . . . .	57	BOHRMASCHINEN . . . . .	57
MACHINES A AFFUTER . . . . .	75	СТАНКИ ДЛЯ ЗАТОЧКИ ИНСТРУМЕНТОВ . . . . .	75	TOOL SHARPENING MACHINES . . . . .	75	WERKZEUGSCHÄRF- MASCHINEN . . . . .	75
MACHINES A RECTIFIER . . . . .	79	ШЛИФОВАЛЬНЫЕ СТАНКИ . . . . .	79	GRINDING MACHINES . . . . .	79	SCHLEIFMASCHINEN . . . . .	79
MACHINES A POLIR, MEULER, SURFACER . . . . .	87	ПОЛИРОВОЧНЫЕ И ШЛИФОВАЛЬНЫЕ СТАНКИ . . . . .	87	POLISHING AND GRINDING MACHINES . . . . .	87	POLIER- UND SCHLEIF- MASCHINEN . . . . .	87
MACHINES A TAILLER LES ENGRENAGES . . . . .	93	СТАНКИ ДЛЯ ФРЕЗЕРОВКИ И СТРОГАНИЯ ЗУБЧАТЫХ КОЛЕС . . . . .	93	GEAR CUTTING MACHINES . . . . .	93	ZAHNRADFRÄS- UND HOBELMASCHINEN . . . . .	93
MACHINES A SCIER ET TRONÇONNER . . . . .	95	ПИЛЬНЫЕ И ОБРЕЗНЫЕ СТАНКИ . . . . .	95	SAWS AND CUTTING-OFF MACHINES . . . . .	95	SÄGEN UND ABSTECH- MASCHINEN . . . . .	95
	98	РАЗЛИЧНЫЕ СТАНКИ . . . . .	98	MISCELLANEOUS MACHINERY . . . . .	98	DIVERSE MASCHINEN . . . . .	98



DESIGNATION	PAGE	ОПИСАНИЕ	СТРА- НИЦА	DESCRIPTION	PAGE	BEZEICHNUNG	SEITE
ACCESSOIRES DE MACHINES-OUTILS . . . . .	99	ПРИНАДЛЕЖНОСТИ ДЛЯ ИНСТРУМЕНТАЛЬНЫХ СТАНКОВ . . . . .	99	ACCESSORIES FOR MACHINE TOOLS . . . . .	99	WERKZEUGMASCHINEN- ZUBEHÖR . . . . .	99
<b>CATEGORIE 2</b>		<b>КАТЕГОРИЯ 2</b>		<b>GROUP 2</b>		<b>GRUPPE 2</b>	
<b>MACHINES-OUTILS TRAVAILLANT PAR DE- FORMATION DU METAL</b>		СТАНКИ, ОБРАБАТЫВАЮ- ЩИЕ МЕТАЛЛ БЕЗ ОСТРУЖКИ		<b>MACHINE TOOLS FOR NON-CUTTING SHAPING</b>		<b>WERKZEUGMASCHINEN FÜR SPANLOSE VERFORMUNG</b>	
MACHINES A ROULER, CINTRER, PLIER ETC . . . . .	103	ВАЛЬЦОВОЧНЫЕ И ЗАГИБОЧНЫЕ СТАНКИ . . . . .	103	ROLLING AND BENDING MACHINES ETC. . . . .	103	BIEGE- UND RICHT- MASCHINEN ETC. . . . .	103
MACHINES A CISAILLER, POINÇONNER. COUPER ETC. . . . .	105	НОЖНИЦЫ И ШТАМПОВАЛЬ- НЫЕ СТАНКИ И Т. Д. . . . .	105	SHEARING AND PUNCHING MACHINES ETC. . . . .	105	SCHEREN UND STANZEN ETC. . . . .	105
PRESSES MECANQUES ET BALANCIERS . . . . .	109	МЕХАНИЧЕСКИЕ И РУЧНЫЕ ПРЕССЫ . . . . .	109	POWER AND FLY PRESSES	109	MASCHINEN- UND HAND- PRESSEN . . . . .	109
MACHINES A FORGER, ESTAMPER, RIVER, RETREINDRE ETC. . . . .	115	КУЗНЕЧНЫЕ, ШТАМПОВАЛЬ- НЫЕ, КЛЕПАЛЬНЫЕ И ПЛЮ- ЩИЛЬНЫЕ ПРЕССЫ . . . . .	115	FORGING, RIVETING, AND UPSETTING PRESSES ETC.	115	SCHMIEDE-, NIET- UND STAUCHPRESSEN ETC. . . . .	115
PRESSES HYDRAULIQUES . . . . .	117	ГИДРАВЛИЧЕСКИЕ ПРЕССЫ	117	HYDRAULIC PRESSES . . . . .	117	HYDRAULISCHE PRESSEN . . . . .	117
<b>CATEGORIE 3</b>		<b>КАТЕГОРИЯ 3</b>		<b>GROUP 3</b>		<b>GRUPPE 3</b>	
<b>MATERIEL DE SOUDURE</b>	121	СВАРОЧНЫЕ АППАРАТЫ . . . . .	121	<b>WELDING MACHINES</b>	121	<b>SCHWEISSMASCHINEN</b>	121
<b>CATEGORIE 4</b>		<b>КАТЕГОРИЯ 4</b>		<b>GROUP 4</b>		<b>GRUPPE 4</b>	
<b>MACHINES A BOIS</b>	125	ДЕРЕВООБДЕЛОЧНЫЕ СТАНКИ . . . . .	125	<b>WOOD WORKING MACHINES</b>	125	<b>HOLZBEARBEITUNGS- MASCHINEN</b>	125
<b>CATEGORIE 5</b>		<b>КАТЕГОРИЯ 5</b>		<b>GROUP 5</b>		<b>GRUPPE 5</b>	
<b>MACHINES D'ESSAIS</b>	129	ИСПЫТАТЕЛЬНЫЕ СТАНКИ И АППАРАТЫ . . . . .	129	<b>TESTING MACHINES</b>	129		



DESIGNATION	PAGE	ОПИСАНИЕ	СТРАНИЦА	DESCRIPTION	PAGE	BEZEICHNUNG	SEITE
<b>CATEGORIE 6</b>		<b>КАТЕГОРИЯ 6</b>		<b>GROUP 6</b>		<b>GRUPPE 6</b>	
<b>MATERIEL POUR INDUSTRIES DIVERSES</b>		РАЗНОЕ ПРОМЫШЛЕННОЕ ОБОРУДОВАНИЕ		<b>MACHINERY AND EQUIPMENT FOR MISCELLANEOUS INDUSTRIES</b>		<b>MASCHINEN UND EINRICHTUNGEN FÜR VERSCHIEDENE INDUSTRIEN</b>	
MOTEURS A COMBUSTION INTERNE .....	133	МОТОРЫ ВНУТРЕННЕГО СГОРАНИЯ .....	133	INTERNAL COMBUSTION ENGINES .....	133	VERBRENNUNGS-MOTOREN	133
COMPRESSEURS-ASPIRATEURS .....	135	КОМПРЕССОРЫ — ВЫТЯЖНЫЕ ВЕНТИЛЯТОРЫ .....	135	COMPRESSORS-EXHAUSTERS .....	135	KOMPRESSOREN-EXHAUSTOREN .....	135
FROID INDUSTRIEL ET MENAGER .....	137	ПРОМЫШЛЕННЫЕ И ДОМАШНИЕ ОХЛАДИТЕЛЬНЫЕ ПРИСПОСОБЛЕНИЯ ..	137	INDUSTRIAL AND HOUSEHOLD REFRIGERATORS ..	137	INDUSTRIELLE UND HAUSHALT-KÜHLANLAGEN ..	137
POMPES ET COMPRESSEURS CENTRIFUGES ...	139	ЦЕНТРОБЕЖНЫЕ НАСОСЫ И КОМПРЕССОРЫ .....	139	CENTRIFUGAL PUMPS AND COMPRESSORS .....	139	ZENTRIFUGAL-PUMPEN UND KOMPRESSOREN ..	139
APPAREILS DE LEVAGE ..	145	ПОДЪЕМНЫЕ МАШИНЫ ....	145	HOISTING EQUIPMENT ...	145	HEBEZEUGE .....	145
MATERIEL DE TRAVAUX PUBLICS .....	149	МАШИНЫ ДЛЯ СТРОИТЕЛЬНЫХ РАБОТ .....	149	PUBLIC WORKS MACHINES AND EQUIPMENT .....	149	BAUGERÄTE .....	149
MATERIEL POUR MINES, CARRIERES, USINES SIDERURGIQUES ET POUR LE TRAITEMENT DES METAUX ET ALLIAGES NON-FERREUX .....	153	ОБОРУДОВАНИЕ ДЛЯ РУДНИКОВ, КАМЕНОЛОМЕНЬ, МЕТАЛЛУРГИЧЕСКИХ ЗАВОДОВ И ОБРАБОТКИ ЧЕРНЫХ МЕТАЛЛОВ И СПЛАВОВ .....	153	MACHINES AND EQUIPMENT FOR MINES, QUARRIES, IRONWORKS AND FOR THE TREATMENT OF METALS AND NONFERROUS ALLOYS .....	153	GERÄTE FÜR BERGWERKE, STREINBRÜCHE, HÜTTENWERKE UND ZUR BEARBEITUNG VON METALLEN UND NICHT-EISENLEGIERUNGEN .....	153
MATERIEL POUR LES INDUSTRIES DU TEXTILE, DU CUIR ET DU PAPIER ..	155	ОБОРУДОВАНИЕ ДЛЯ ТЕКСТИЛЬНОЙ, КОЖЕВЕННОЙ И БУМАЖНОЙ ПРОМЫШЛЕННОСТИ .....	155	MACHINES AND EQUIPMENT FOR THE TEXTILE, LEATHER, AND PAPER INDUSTRIES .....	155	EINRICHTUNGEN FÜR DIE TEXTIL-, LEDER- UND PAPIER-INDUSTRIE ....	155
MACHINES A COUDRE .....	159	ШИВЕННЫЕ МАШИНЫ .....	159	SEWING MACHINES .....	159	NÄHMASCHINEN .....	159
MATERIEL POUR ...		ОБОРУДОВАНИЕ ДЛЯ ПИЩЕВОЙ ПРОМЫШЛЕННОСТИ ..	173	MACHINES AND EQUIPMENT FOR THE FOOD INDUSTRY .....	173	EINRICHTUNGEN FÜR DIE NAHRUNGSMITTEL-INDUSTRIE .....	173



DESIGNATION	PAGE	ОПИСАНИЕ	СТРАНИЦА	DESCRIPTION	PAGE	BEZEICHNUNG	SEITE
MATERIEL POUR LES INDUSTRIES CHIMIQUES, LA CERAMIQUE, LA VERRE-RIE, LE CAOUTCHOUC ET LES MATIERES PLASTIQUES .....	175	ОБОРУДОВАНИЕ ДЛЯ ХИМИЧЕСКОЙ, КЕРАМИЧЕСКОЙ, СТЕКОЛЬНОЙ И РЕЗИНОВОЙ ПРОМЫШЛЕННОСТИ И ПРОИЗВОДСТВА ПЛАСТИЧЕСКИХ МАСС .....	175	MACHINES AND EQUIPMENT FOR THE CHEMICAL, CERAMIC, GLASS, RUBBER AND PLASTIC INDUSTRIES .....	175	EINRICHTUNGEN FÜR DIE CHEMISCHE, KERAMISCHE, GLAS-, GUMMI- UND PRESSTOFF-INDUSTRIE ..	175
MACHINES ET INSTRUMENTS AGRICOLES .....	182	СЕЛЬСКОХОЗЯЙСТВЕННЫЕ МАШИНЫ И ИНСТРУМЕНТЫ	182	AGRICULTURAL MACHINERY AND TOOLS	182	LANDWIRTSCHAFTLICHE MASCHINEN UND GERÄTE	182
MATERIEL DE CHAUDRONNERIE, TOLERIE, FORGE, ESTAMPAGE, ETIRAGE ET PROFILAGE, TRAVAIL DES METAUX ET DE LA QUINCAILLERIE .....	183	ОБОРУДОВАНИЕ ДЛЯ КОТЕЛЬНОГО, КУЗНЕЧНОГО, ШТАМПОВАЛЬНО-ВЫТЯЖНОГО И ФОРМОВОЧНОГО ПРОИЗВОДСТВА — ЖЕЛЕЗНЫЕ ИЗДЕЛИЯ .....	183	MACHINES AND EQUIPMENT FOR BOILER CONSTRUCTION, SHEET METAL WORK, FORGING, STAMPING, DRAWING AND PROFILING, WORKING OF METALS AND HARDWARE	183	EINRICHTUNGEN FÜR KESSELBAU, BLECHBEARBEITUNG, SCHMIEDEN, PRESS-, ZIEH- UND PROFILARBEITEN, BEARBEITUNG VON METALLEN UND KLEINEISENWAREN	183
FUTS .....	185	БОЧКИ .....	185	BARRELS .....	185	FÄSSER .....	185
TUBES ET BOUTELLES ..	187	ТРУБЫ И БУТЫЛИ .....	187	BOTTLES .....	187	FLASCHEN .....	187
RESERVOIRS .....	191	РЕЗЕРВУАРЫ .....	191	TANKS .....	191	BEHÄLTER .....	191
TONNELETS .....	193	БОЧЕНКИ .....	193	SMALL BARRELS .....	193	KLEINE FÄSSER .....	193
BIDONS .....	194	БИДОНЫ .....	194	CANS .....	194	KANISTER .....	194
MACHINES A ETIQUETER LES BOUTELLES .....	195	МАШИНЫ ДЛЯ ЭТИКЕРОВКИ БУТЫЛОК .....	195	BOTTLE-LABELLING MACHINES .....	195	FLASCHEN-ETIKETTIERMASCHINEN .....	195
MATERIEL DE CHAUFFAGE, SECHAGE, LAVAGE, VENTILATION, PROTECTION DES SURFACES METALLIQUES, PEINTURE, EMAILLAGE .....	197	НАГРЕВАТЕЛЬНЫЕ, СУШИЛЬНЫЕ, МОЙНЫЕ, ВЕНТИЛЯЦИОННЫЕ, ОКРАСОЧНЫЕ, ЭМАЛИРОВОЧНЫЕ УСТАНОВКИ И АППАРАТЫ ДЛЯ ПРОИЗВОДСТВА СРЕДСТВ ЗАЩИТЫ МЕТАЛЛИЧЕСКИХ ПОВЕРХНОСТЕЙ	197	MACHINES AND EQUIPMENT FOR HEATING, DRYING, WASHING, VENTILATING, METAL COATING, PAINTING, ENAMELING .....	197	EINRICHTUNGEN FÜR HEIZUNGS-, TROCKNUNGS- WASH- UND LÜFTUNGSANLAGEN, METALLOBERFLÄCHENSCHUTZ, LAKKIEREN, EMAILLIEREN ..	197
APPAREILS DE CONTROLE ET D'ESSAIS .....	201	КОНТРОЛЬНЫЕ И ИСПЫТАТЕЛЬНЫЕ АППАРАТЫ И УСТАНОВКИ .....	201	TESTING APPARATUS .....	201	PRÜF	

DESIGNATION	PAGE	ОПИСАНИЕ	СТРА- НИЦА	DESCRIPTION	PAGE	BEZEICHNUNG	SEITE
MACHINES A ECRIRE, DE BUREAU ET CAISSES EN-REGISTREUSES . . . . .	205	ПИШУЩИЕ МАШИНЫ, КОНТОРСКИЕ АППАРАТЫ И РЕГИСТРАЦИОННЫЕ КАССЫ ..	205	TYPING-, CALCULATING-, OFFICE MACHINES AND REGISTER CASHES . . . . .	205	SCHREIBMASCHINEN, BÜROMASCHINEN UND REGISTRIERKASSEN . . . . .	205
BALANCES ET BASCULES . . . . .	233	ВЕСЫ И БАЛАНСИРЫ . . . . .	233	BALANCES AND SCALES . . . . .	233	WAAGEN . . . . .	233
MATERIEL POUR L'HORLOGERIE, L'OPTIQUE, INSTRUMENTS DE PRECISION . . . . .	235	ОБОРУДОВАНИЕ ДЛЯ ЧАСОВОЙ И ОПТИЧЕСКОЙ ПРОМЫШЛЕННОСТИ — ТОЧНЫЕ ИНСТРУМЕНТЫ ..	235	MACHINES AND EQUIPMENT FOR THE CLOCK AND OPTICAL INDUSTRIES, PRECISION INSTRUMENTS . . . . .	235	EINRICHTUNGEN FÜR DIE UHREN- UND OPTISCHE INDUSTRIE, PRÄZISIONSINSTRUMENTE . . . . .	235
MATERIEL ELECTRIQUE ET RADIO-ELECTRIQUE . . . . .	237	ЭЛЕКТРОТЕХНИЧЕСКОЕ И РАДИОЭЛЕКТРОТЕХНИЧЕСКОЕ ОБОРУДОВАНИЕ . . . . .	237	ELECTRICAL AND RADIO-ELECTRICAL APPARATUS AND EQUIPMENT . . . . .	237	ELEKTRISCHES UNDRADIO-ELEKTRISCHES MATERIAL . . . . .	237
MOTEURS ELECTRIQUES . . . . .	241	ЭЛЕКТРОМОТОРЫ . . . . .	241	ELECTRIC MOTORS . . . . .	241	ELEKTROMOTOREN . . . . .	241
INSTRUMENTS ET APPAREILS MEDICAUX ET CHIRURGICAUX . . . . .	281	МЕДИЦИНСКИЕ И ХИРУРГИЧЕСКИЕ ИНСТРУМЕНТЫ ..	281	MEDICAL AND SURGICAL INSTRUMENTS AND APPARATUS . . . . .	281	MEDIZINISCHE UND CHIRURGISCHE INSTRUMENTE UND APPARATE . . . . .	281
MATERIEL D'ARMURERIE . . . . .	282	ОБОРУДОВАНИЕ ДЛЯ ПРОИЗВОДСТВА ВООРУЖЕНИЯ	282	MACHINES AND EQUIPMENT FOR THE MANUFACTURE OF ARMS . . . . .	282	MASCHINEN UND EINRICHTUNGEN FÜR DIE WAF-FENINDUSTRIE . . . . .	282



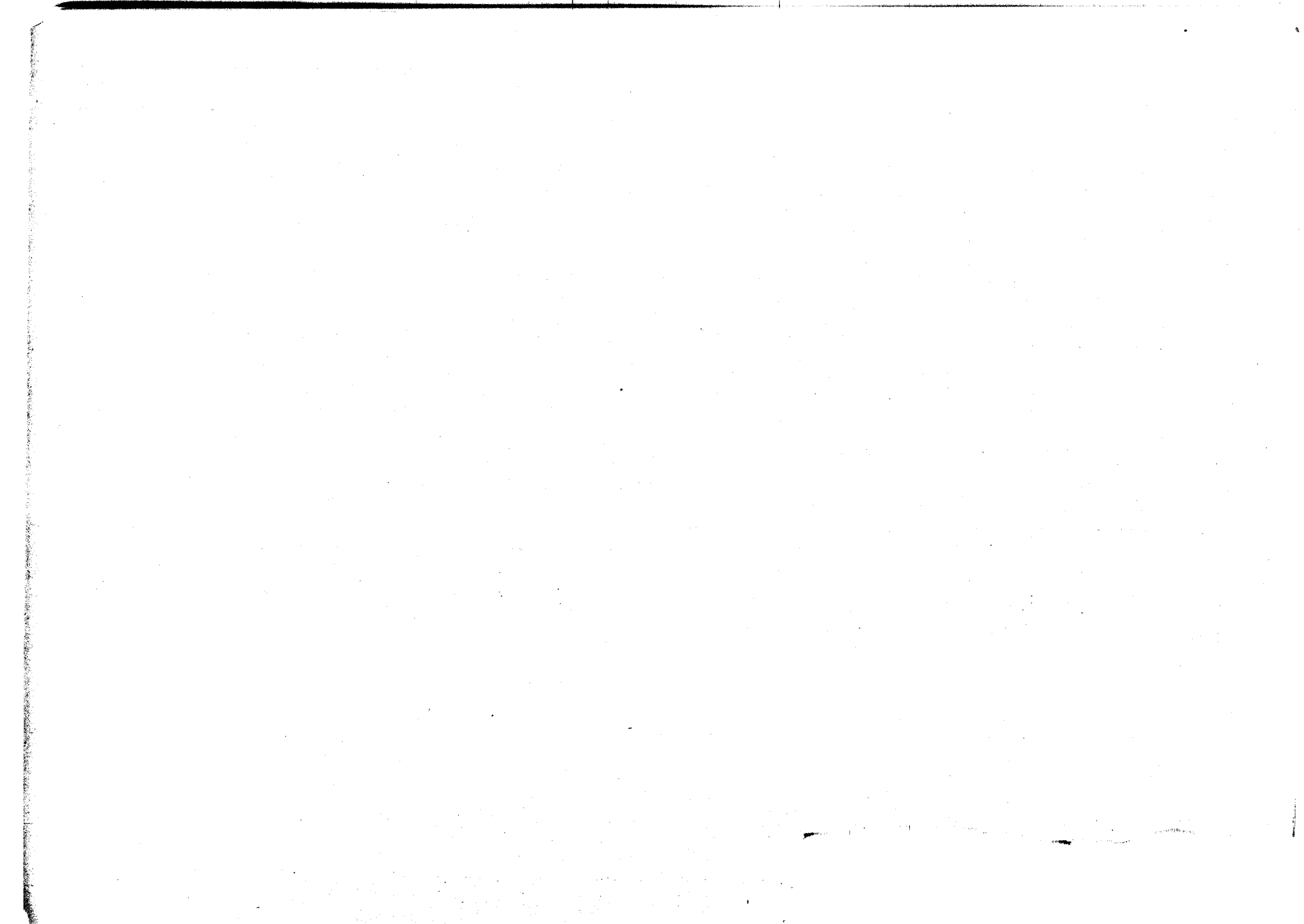

# REPERTOIRE ALPHABETIQUE

DESCRIPTION	PAGE	DESCRIPTION	PAGE	DESCRIPTION	PAGE
<b>A</b>		MACHINES A ECRIRE, DE BUREAU ET CAISSES ENREGISTREUSES . .	205	MATERIEL ELECTRIQUE ET RADIO-ELECTRIQUE . . . . .	237
ACCESSOIRES DE MACHINES OUTILS . . . . .	99	MACHINES D'ESSAIS . . . . .	129	MATERIEL POUR L'HORLOGERIE, L'OPTIQUE, INSTRUMENTS DE PRECISION . . . . .	235
APPAREILS DE CONTROLE ET D'ESSAIS . . . . .	201	MACHINES A ETIQUETER LES BOUTEILLES . . . . .	195	MATERIEL POUR LES INDUSTRIES DE L'ALIMENTATION . . . . .	173
APPAREILS DE LEVAGE . . . . .	145	MACHINES A FILETER ET MACHINES A TARAUDER . . . . .	37	MATERIEL POUR LES INDUSTRIES CHIMIQUES, LA CERAMIQUE, LA VERRERIE, LE CAOUTCHOUC ET LES MATIERES PLASTIQUES .	175
<b>B</b>		MACHINES A FORGER, ESTAMPER, RIVER, RETREINDRE ETC. . . . .	115	MATERIEL POUR LES INDUSTRIES DU TEXTILE, DU CUIR ET DU PAPIER . . . . .	155
BALANCES ET BASCULES . . . . .	233	MACHINES A FRAISER . . . . .	45	MATERIEL POUR MINES, CARRIE- RES, USINES SIDERURGIQUES ET POUR LE TRAITEMENT DES ME- TAUX ET ALLIAGES NON FER- REUX . . . . .	153
BIDONS . . . . .	194	MACHINES ET INSTRUMENTS AGRICOLAS . . . . .	182	MATERIEL DE SOUDURE . . . . .	121
<b>C</b>		MACHINES A MORTAISER . . . . .	43	MATERIEL DE TRAVAUX PUBLICS .	149
COMPRESSEURS ASPIRATEURS . . .	135	MACHINES A PERCER . . . . .	57	MOTEURS ELECTRIQUES . . . . .	241
<b>E</b>		MACHINES A POLIR, MEULER, SURFACER . . . . .	87	MOTEURS A COMBUSTION INTERNE	133
ETAUX-LIMEURS . . . . .	41	MACHINES A RABOTER . . . . .	40	<b>P</b>	
<b>F</b>		MACHINES A RECTIFIER . . . . .	79	POMPES ET COMPRESSEURS CENTRIFUGES . . . . .	139
FROID INDUSTRIEL ET MENAGER .	137	MACHINES A ROULER, CINTRER, PLIER ETC. . . . .	103	PRESSES HYDRAULIQUES . . . . .	117
FUTS . . . . .	185	MACHINES A SCIER ET TRONÇONNER . . . . .	95	PRESSES MECANIQUES ET BALANCIERS . . . . .	109
<b>I</b>		MACHINES A TAILLER LES ENGRENAGES . . . . .	93	<b>R</b>	
INSTRUMENTS ET APPAREILS MEDICAUX ET CHIRURGICAUX . .	281	MATERIEL D'ARMURERIE . . . . .	282	RESERVOIRS . . . . .	191
<b>M</b>		MATERIEL DE CHAUDRONNERIE, TOLERIE, FORGE, ESTAMPAGE, ETIRAGE ET PROFILAGE. — TRA- VAIL DES METAUX ET DE LA QUINCAILLERIE . . . . .	183	<b>T</b>	
MACHINES A AFFUTER . . . . .	75	MATERIEL DE CHAUFFAGE, SECHAGE, LAVAGE. VENTILA- TION, PROTECTION DES SURFA- CES METALLIQUES, PEINTURE, EMAILLAGE . . . . .	197	TONNELETS . . . . .	193
MACHINES A ALESER . . . . .	39			TOURS . . . . .	3
MACHINES A BOIS . . . . .	125			TUBES ET BOUTEILLES . . . . .	187
MACHINES A CISAILLER, POINÇONNER, COUPER ETC. . . . .	105				
MACHINES A COUDRE . . . . .	159				
MACHINES DIVERSES DE MECANIQUE GENERALE . . . . .	98				



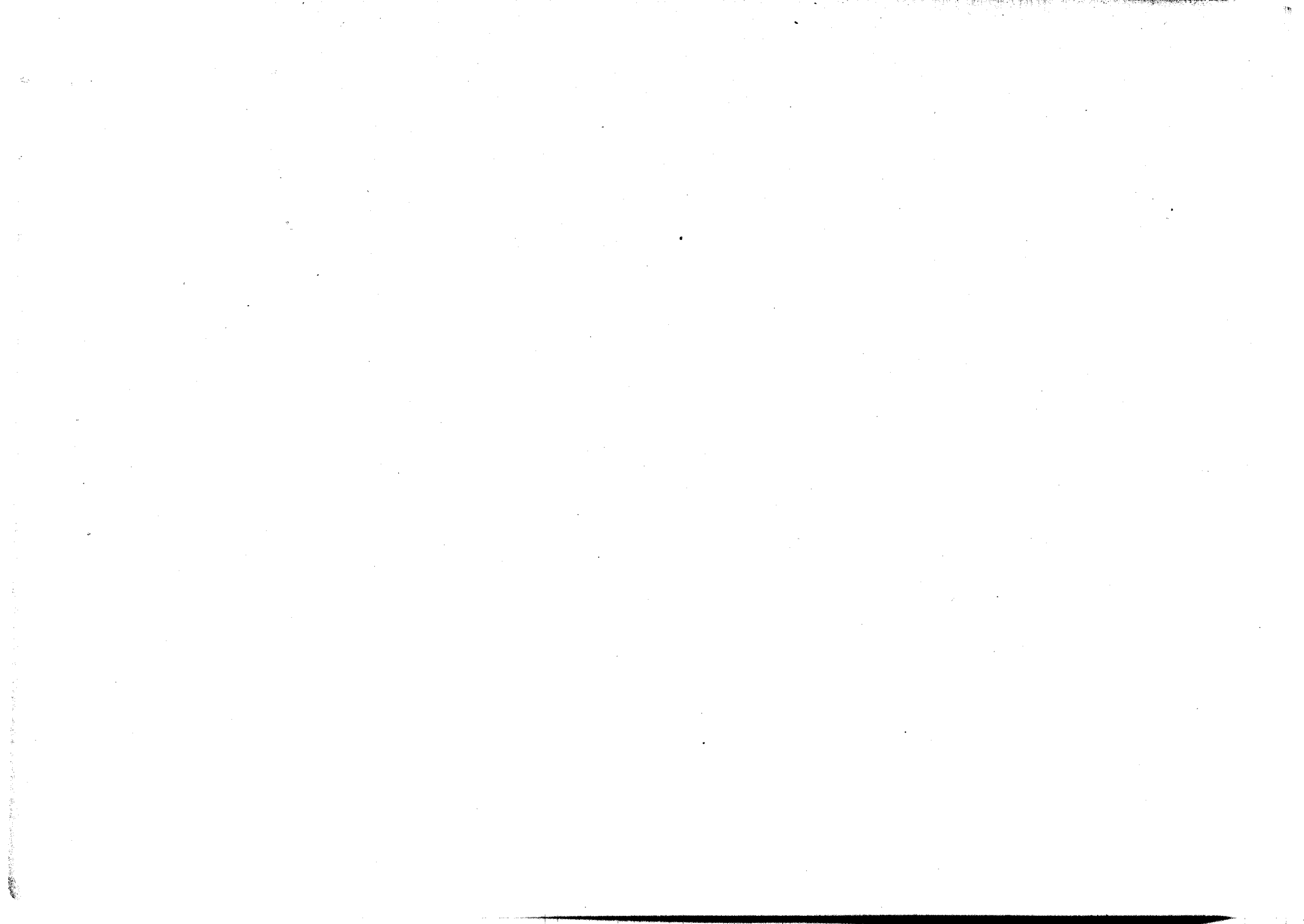

# ОГЛАВЛЕНИЕ В АЛФАВИТНОМ ПОРЯДКЕ

ОПИСАНИЕ	СТРАНИЦА	ОПИСАНИЕ	СТРАНИЦА	ОПИСАНИЕ	СТРАНИЦА
<b>Б</b>		<b>М</b>		<b>ОБОРУДОВАНИЕ ДЛЯ РУДНИКОВ, КАМЕНОЛОМЕНЬ, МЕТАЛЛУРГИЧЕСКИХ ЗАВОДОВ И ОБРАБОТКИ НЕЧЕРНЫХ МЕТАЛЛОВ И СПЛАВОВ ..</b>	<b>153</b>
БИДОНЫ .....	194	МАШИНЫ ДЛЯ ЭТИКЕРОВКИ БУТЫЛОК .....	195		
БОЧЕНКИ .....	193	МАШИНЫ ДЛЯ СТРОИТЕЛЬНЫХ РАБОТ .....	149	ОБОРУДОВАНИЕ ДЛЯ ТЕКСТИЛЬНОЙ, КОЖЕВЕННОЙ И БУМАЖНОЙ ПРОМЫШЛЕННОСТИ .....	155
БОЧКИ .....	185	МЕДИЦИНСКИЕ И ХИРУРГИЧЕСКИЕ ИНСТРУМЕНТЫ .....	281		
<b>В</b>		МЕХАНИЧЕСКИЕ И РУЧНЫЕ ПРЕССЫ	109	ОБОРУДОВАНИЕ ДЛЯ ХИМИЧЕСКОЙ, КЕРАМИЧЕСКОЙ, СТЕКОЛЬНОЙ И РЕЗИНОВОЙ ПРОМЫШЛЕННОСТИ И ПРОИЗВОДСТВА ПЛАСТИЧЕСКИХ МАСС .....	175
ВАЛЬЦОВОЧНЫЕ И ЗАГИБОЧНЫЕ СТАНКИ И Т. Д. ....	103	МОТОРЫ ВНУТРЕННЕГО СГОРАНИЯ ..	133		
ВЕСЫ И БАЛАНСИРЫ .....	233	<b>Н</b>		ОБОРУДОВАНИЕ ДЛЯ ЧАСОВОЙ И ОПТИЧЕСКОЙ ПРОМЫШЛЕННОСТИ — ТОЧНЫЕ ИНСТРУМЕНТЫ .....	235
ВИНТОРЕЗНЫЕ СТАНКИ И СТАНКИ ДЛЯ НАРЕЗКИ ВНУТРЕННЕЙ РЕЗЬБЫ .....	37	НАГРЕВАТЕЛЬНЫЕ, СУШИЛЬНЫЕ, МОЙНЫЕ, ВЕНТИЛЯЦИОННЫЕ, ОКРАСОЧНЫЕ, ЭМАЛИРОВОЧНЫЕ УСТАНОВКИ И АППАРАТЫ ДЛЯ ПРОИЗВОДСТВА СРЕДСТВ ЗАЩИТЫ МЕТАЛЛИЧЕСКИХ ПОВЕРХНОСТЕЙ	197	<b>П</b>	
<b>Г</b>		НОЖНИЦЫ И ШТАМПОВАЛЬНЫЕ СТАНКИ И Т. Д. ....	105	ПИЛЬНЫЕ И ОБРЕЗНЫЕ СТАНКИ ....	95
ГИДРАВЛИЧЕСКИЕ ПРЕССЫ .....	117	<b>О</b>		ПИШУЩИЕ МАШИНЫ, КОНТОРСКИЕ АППАРАТЫ И РЕГИСТРАЦИОННЫЕ КАССЫ .....	205
<b>Д</b>		ОБОРУДОВАНИЕ ДЛЯ КОТЕЛЬНОГО, ЖЕСТЯННОГО, КУЗНЕЧНОГО, ШТАМПОВАЛЬНО-ВЫТЯЖНОГО И ФОРМОВОЧНОГО ПРОИЗВОДСТВА — ЖЕЛЕЗНЫЕ ИЗДЕЛИЯ .....	183	ПОДЪЕМНЫЕ МАШИНЫ .....	145
ДЕРЕВООБДЕЛОЧНЫЕ СТАНКИ .....	125	ОБОРУДОВАНИЕ ДЛЯ ПИЩЕВОЙ ПРОМЫШЛЕННОСТИ .....	173	ПОЛИРОВОЧНЫЕ И ШЛИФОВАЛЬНЫЕ СТАНКИ .....	87
ДОЛБЕЖНЫЕ СТАНКИ .....	43	ОБОРУДОВАНИЕ ДЛЯ ПРОИЗВОДСТВА ВООРУЖЕНИЯ .....	282	ПРИНАДЛЕЖНОСТИ ДЛЯ ИНСТРУМЕНТАЛЬНЫХ СТАНКОВ ..	99
<b>И</b>				ПРОМЫШЛЕННЫЕ И ДОМАШНИЕ ОХЛАДИТЕЛЬНЫЕ ПРИСПОСОБЛЕНИЯ .....	137
ИСПЫТАТЕЛЬНЫЕ СТАНКИ И АППАРАТЫ .....	129				
<b>К</b>					
КОМПРЕССОРЫ — ВЫТЯЖНЫЕ ВЕНТИЛЯТОРЫ .....	135				
КОНТРОЛЬНЫЕ И ИСПЫТАТЕЛЬНЫЕ АППАРАТЫ И УСТАНОВКИ .....	201				
КУЗНЕЧНЫЕ, ШТАМПОВАЛЬНЫЕ, КЛЕПАЛЬНЫЕ И ПЛЮЩИЛЬНЫЕ ПРЕССЫ .....	115				



ОПИСАНИЕ	СТРАНИЦА	ОПИСАНИЕ	СТРАНИЦА	ОПИСАНИЕ	СТРАНИЦА
<b>Р</b>				<b>Ц</b>	
РАЗЛИЧНЫЕ СТАНКИ .....	98	СТАНКИ ДЛЯ ЗАТОЧКИ ИНСТРУМЕН- ТОВ .....	75	ЦЕНТРОБЕЖНЫЕ НАСОСЫ И КОМ- ПРЕССОРЫ .....	139
РЕЗЕРВУАРЫ .....	191	СТАНКИ ДЛЯ ФРЕЗЕРОВКИ И СТРОГА- НИЯ ЗУБЧАТЫХ КОЛЕС .....	93	<b>Ш</b>	
<b>С</b>		СТРОГАЛЬНЫЕ СТАНКИ .....	40	ШВЕЙНЫЕ МАШИНЫ .....	159
СВАРОЧНЫЕ АППАРАТЫ .....	121	<b>Т</b>		ШЕЛПИНГИ .....	41
СВЕРЛИЛЬНО-РАЗВЕРТОЧНЫЕ СТАНКИ .....	39	ТОКАРНЫЕ СТАНКИ .....	3	ШЛИФОВАЛЬНЫЕ СТАНКИ .....	79
СВЕРЛИЛЬНЫЕ СТАНКИ .....	57	ТРУБЫ И БУТЫЛИ .....	187	<b>Э</b>	
СЕЛЬСКОХОЗЯЙСТВЕННЫЕ МАШИНЫ И ИНСТРУМЕНТЫ .....	182	<b>Ф</b>		ЭЛЕКТРОМОТОРЫ .....	241
		ФРЕЗЕРНЫЕ СТАНКИ .....	45	ЭЛЕКТРОТЕХНИЧЕСКОЕ И РАДИОЭЛЕКТРОТЕХНИЧЕСКОЕ ОБОРУДОВАНИЕ .....	237

# ALPHABETICAL INDEX

DESCRIPTION	PAGE	DESCRIPTION	PAGE	DESCRIPTION	PAGE
<b>A</b>		<b>I</b>		<b>P</b>	
ACCESSORIES FOR MACHINE-TOOLS	99	INDUSTRIAL AND HOUSEHOLD REFRIGERATORS . . . . .	137	MILLING MACHINES . . . . .	45
AGRICULTURAL MACHINERY AND TOOLS . . . . .	182	INTERNAL COMBUSTION ENGINES . . . . .	133	MISCELLANEOUS MACHINERY . . . . .	98
<b>B</b>		<b>L</b>		<b>P</b>	
BALANCES AND SCALES . . . . .	233	LATHES . . . . .	3	PLANERS . . . . .	40
BARRELS . . . . .	185	<b>M</b>		POLISHING AND GRINDING MACHINES . . . . .	87
BOTTLE-LABELING MACHINES . . . . .	195	MACHINES AND EQUIPMENT FOR BOILER CONSTRUCTION, SHEET METAL WORK, FORGING, STAMPING, DRAWING AND PROFILING, WORKING OF METALS AND HARDWARE . . . . .	183	POWER AND FLY PRESSES . . . . .	109
BOTTLES . . . . .	187	MACHINES AND EQUIPMENT FOR THE CHEMICAL, CERAMIC, GLASS, RUBBER AND PLASTIC INDUSTRIES . . . . .	175	PUBLIC WORKS MACHINES AND EQUIPMENT . . . . .	149
BORING MILLS . . . . .	39	MACHINES AND EQUIPMENT FOR THE CLOCK AND OPTICAL INDUSTRIES, PRECISION INSTRUMENTS . . . . .	235	<b>R</b>	
<b>C</b>		MACHINES AND EQUIPMENT FOR THE FOOD INDUSTRY . . . . .	173	ROLLING AND BENDING MACHINES ETC. . . . .	103
CANS . . . . .	194	MACHINES AND EQUIPMENT FOR HEATING, DRYING, WASHING, VENTILATING, METAL COATING, PAINTING, ENAMELING . . . . .	197	<b>S</b>	
CENTRIFUGAL PUMPS AND COMPRESSORS . . . . .	139	MACHINES AND EQUIPMENT FOR THE MANUFACTURE OF ARMS . . . . .	282	SAWS AND CUTTING-OFF MACHINES	95
COMPRESSORS — EXHAUSTERS . . . . .	135	MACHINES AND EQUIPMENT FOR MINES, QUARRIES, IRONWORKS AND FOR THE TREATMENT OF METALS AND NON-FERROUS ALLOYS . . . . .	153	SEWING MACHINES . . . . .	159
<b>D</b>		MACHINES AND EQUIPMENT FOR THE TEXTILE, LEATHER, AND PAPER INDUSTRIES . . . . .	155	SHAPERS . . . . .	41
DRILLING MACHINES . . . . .	57	MEDICAL AND SURGICAL INSTRUMENTS AND APPARATUS . . . . .	281	SHEARING AND PUNCHING MACHINES ETC. . . . .	105
<b>E</b>					
ELECTRICAL AND RADIO-ELECTRICAL APPARATUS AND EQUIPMENT . . . . .	237				
ELECTRIC MOTORS . . . . .	241				
<b>F</b>					
FORGING, RIVETING, AND UPSETTING PRESSES ETC. . . . .	115				
<b>G</b>					
GEAR CUTTING MACHINES . . . . .	93				
GRINDING MACHINES . . . . .	79				
<b>H</b>					
HOISTING EQUIPMENT . . . . .	145				
HYDRAULIC PRESSES . . . . .	117				
				<b>T</b>	
				TANKS . . . . .	191
				TESTING APPARATUS . . . . .	201
				TESTING MACHINES . . . . .	129
				THREAD CUTTING AND TAPPING MACHINES . . . . .	37
				TOOL SHARPENING MACHINES . . . . .	75
				TYPING-, CALCULATING-, OFFICE MACHINES AND REGISTER CASHES . . . . .	205
				<b>W</b>	
				WELDING MACHINES . . . . .	121
				WOOD-WORKING MACHINES . . . . .	125

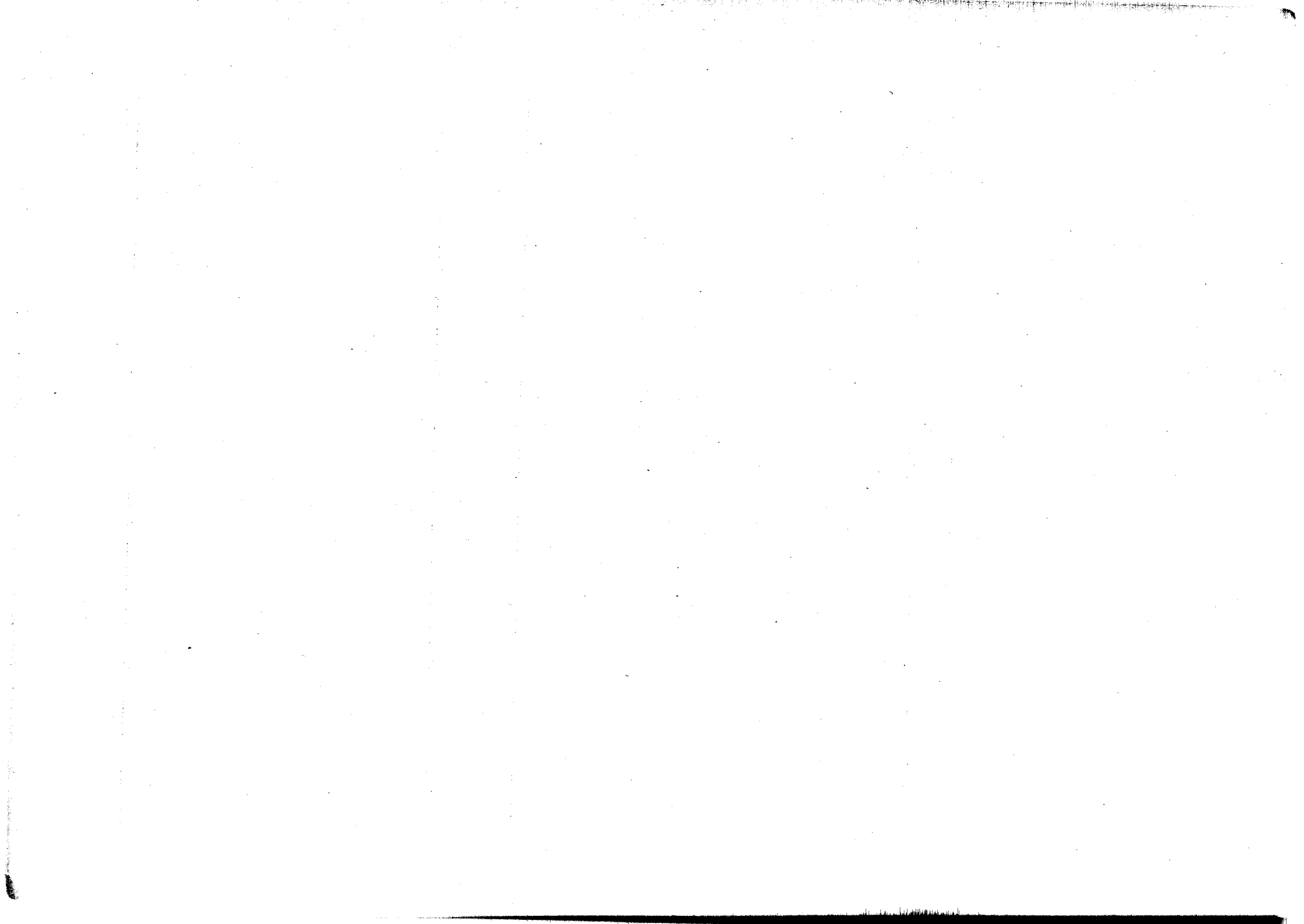



# ALPHABETISCHES INHALTSVERZEICHNIS

BEZEICHNUNG	SEITE	BEZEICHNUNG	SEITE	BEZEICHNUNG	SEITE
<b>A</b>		ELEKTRISCHES UND RADIO-ELEKTRISCHES MATERIAL . . . . .	237	MASCHINEN- UND HANDPRESSEN .	109
AUSSEN- UND INNENGEWINDE-SCHNEIDEMASCHINEN . . . . .	37	ELEKTROMOTOREN . . . . .	241	MEDIZINISCHE UND CHIRURGISCHE INSTRUMENTE UND APPARATE .	281
<b>B</b>		<b>F</b>		<b>N</b>	
BAUGERÄTE . . . . .	149	FÄSSER . . . . .	185	NÄHMASCHINEN . . . . .	159
BEHÄLTER . . . . .	191	FLASCHEN . . . . .	187	<b>P</b>	
BIEGE- UND RICHTMASCHINEN ETC. . . . .	103	FLASCHEN-ETIKETTIERMASCHINEN . . . . .	195	POLIER- UND SCHLEIFMASCHINEN	87
BOHRMASCHINEN . . . . .	57	FRÄSMASCHINEN . . . . .	45	PRÜFAPPARATE . . . . .	201
BOHR- UND FRÄSWERKE . . . . .	39	<b>G</b>		PRÜFMASCHINEN . . . . .	129
<b>D</b>		GERÄTE FÜR BERGWERKE, STEINBRÜCHE, HÜTTENWERKE UND ZUR BEARBEITUNG VON METALLEN UND NICHT-EISEN-LEGIERUNGEN . . . . .	153	<b>S</b>	
DIVERSE MASCHINEN . . . . .	98	<b>H</b>		SÄGEN UND ABSTECHMASCHINEN .	95
DREHBÄNKE . . . . .	3	HEBEZEUGE . . . . .	145	SCHEREN UND STANZEN ETC. . . . .	105
<b>E</b>		HOBELMASCHINEN . . . . .	40	SCHLEIFMASCHINEN . . . . .	79
EINRICHTUNGEN FÜR DIE CHEMISCHE, KERAMISCHE, GLAS-, GUMMI- UND PRESS-STOFF-INDUSTRIE . . . . .	175	HOLZBEARBEITUNGS-MASCHINEN .	125	SCHMIEDE-, NIET- UND STAUCH-PRESSEN ETC. . . . .	115
EINRICHTUNGEN FÜR HEIZUNGS-, TROCKNUNGS-, WASCH- UND LÜFTUNGSANLAGEN, METALL-OBERFLÄCHENSCHUTZ, LACKIEREN, EMAILLIEREN . . . . .	197	HYDRAULISCHE PRESSEN . . . . .	117	SCHREIBMASCHINEN, BÜROMASCHINEN UND REGISTRIERKASSEN . .	205
EINRICHTUNGEN FÜR KESSELBAU, BLECHBEARBEITUNG, SCHMIEDEN, PRESS-, ZIEH- UND PROFILARBEITEN, BEARBEITUNG VON METALLEN UND KLEINEISENWAREN . . . . .	183	<b>I</b>		SCHWEISSMASCHINEN . . . . .	121
EINRICHTUNGEN FÜR DIE NAHRUNGSMITTEL-INDUSTRIE . . . . .	173	INDUSTRIELLE UND HAUSHALT-KÜHLANLAGEN . . . . .	137	SHAPINGMASCHINEN . . . . .	41
EINRICHTUNGEN FÜR DIE TEXTIL-, LEDER- UND PAPIERINDUSTRIE .	155	<b>K</b>		STOSSMASCHINEN . . . . .	43
EINRICHTUNGEN FÜR DIE UHREN- UND OPTISCHE INDUSTRIE, PRÄZISIONS-INSTRUMENTE . . . . .	235	KANISTER . . . . .	194	<b>V</b>	
		KLEINE FÄSSER . . . . .	193	VERBRENNUNGSMOTOREN . . . . .	133
		KOMPRESSOREN — EXHAUSTOREN	135	<b>W</b>	
		<b>L</b>		WAAGEN . . . . .	233
		LANDWIRTSCHAFTLICHE MASCHINEN UND GERÄTE . . . . .	182	WERKZEUGMASCHINEN-ZUBEHÖR	99
		<b>M</b>		WERKZEUG-SCHÄRFMASCHINEN	75
		MASCHINEN UND EINRICHTUNGEN FÜR DIE WAFFENINDUSTRIE . . .	282	<b>Z</b>	
				ZAHNRADFRÄS- UND HOBELMASCHINEN . . . . .	93
				ZENTRIFUGALPUMPEN UND KOMPRESSOREN . . . . .	139

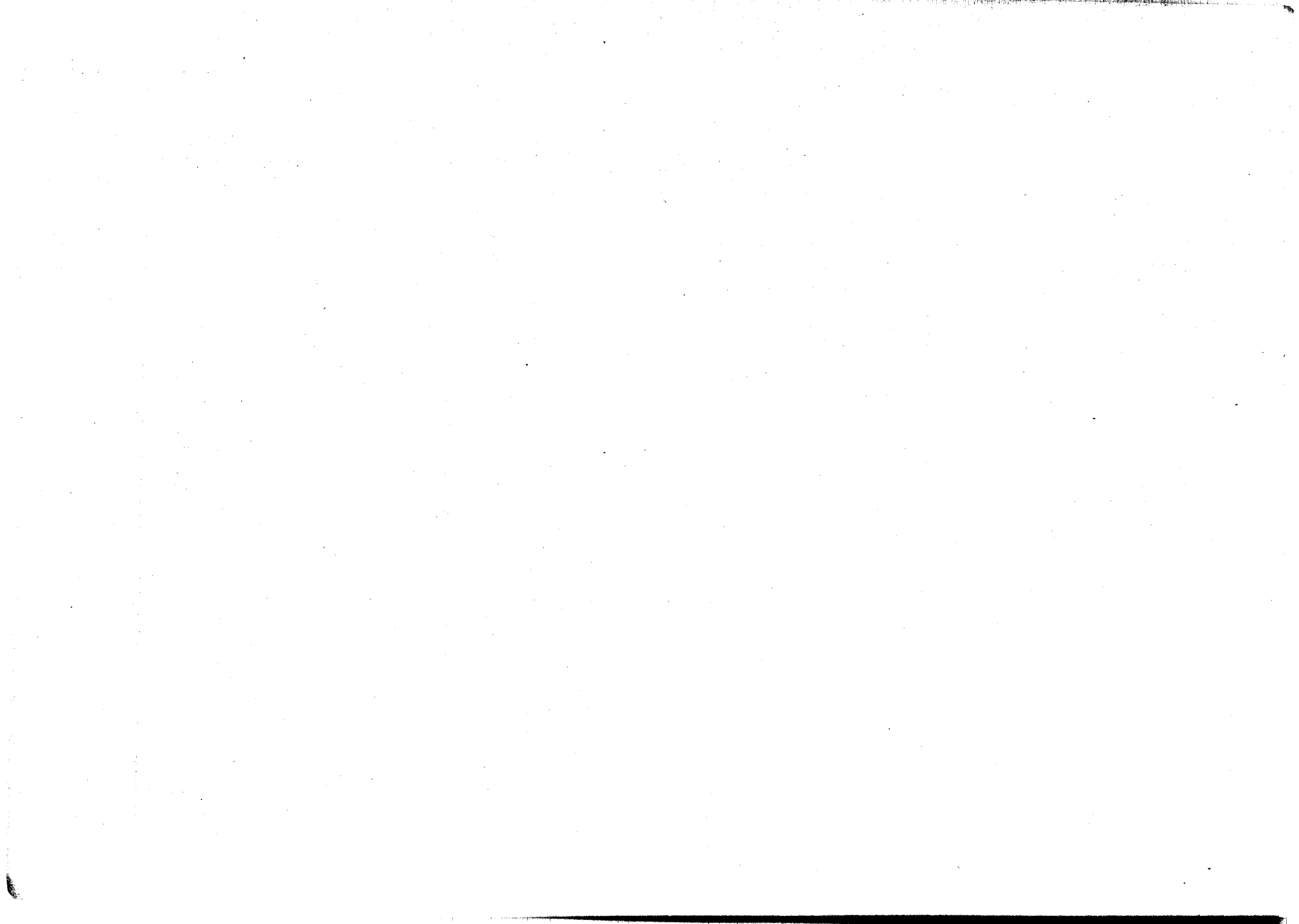

**CATEGORIE 1**

**MACHINES-OUTILS TRAVAILLANT PAR ENLEVEMENT DE METAL**

---

**КАТЕГОРИЯ 1**

**МЕТАЛЛООБРАБАТЫВАЮЩИЕ СТАНКИ РАБОТАЮЩИЕ  
СНИМАНИЕМ СТРУЖКИ**

---

**GROUP 1**

**METAL CUTTING MACHINE TOOLS**

---

**GRUPPE 1**

**SPANABHEBENDE WERKZEUGMASCHINEN**



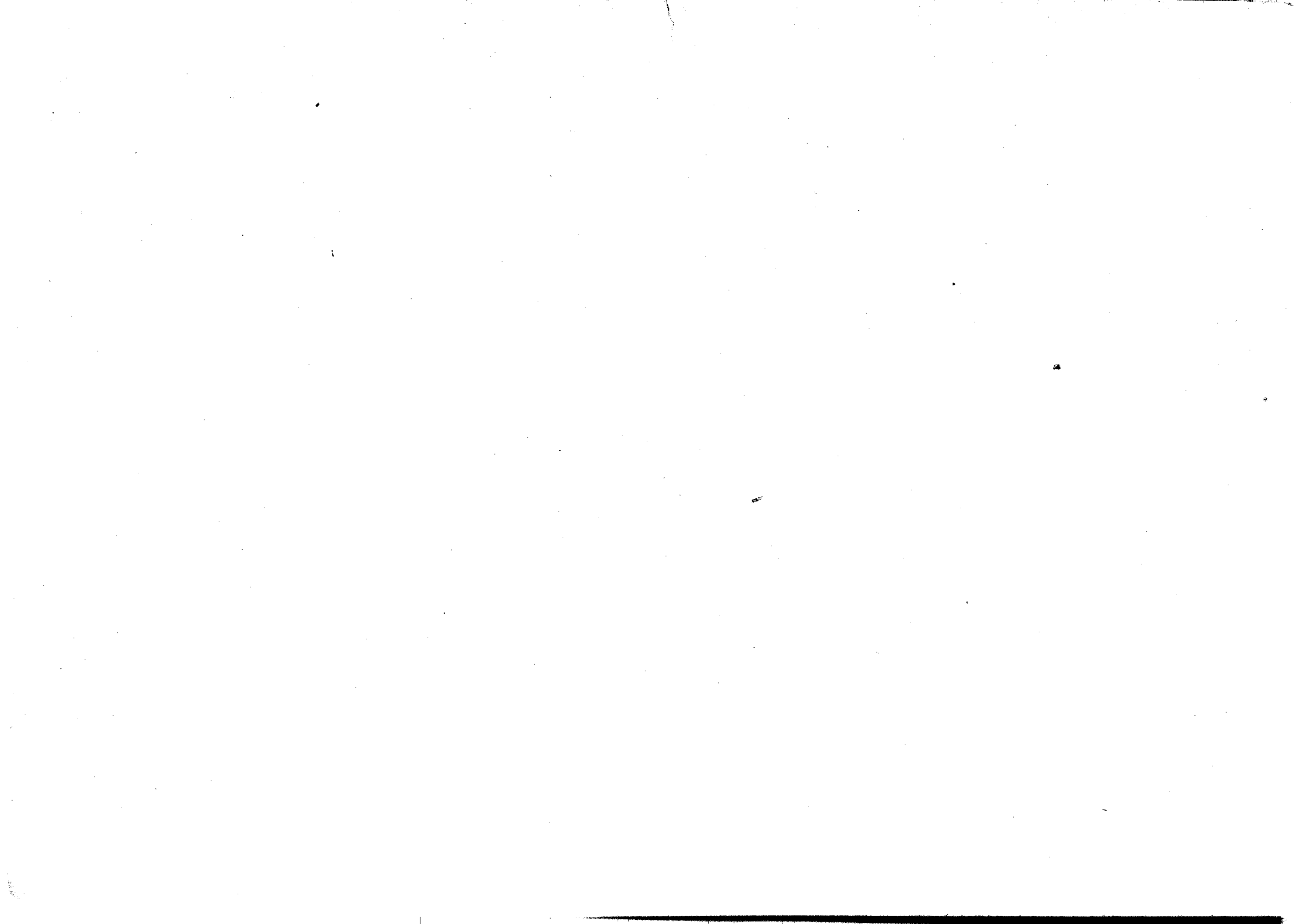

TOURS		ТОКАРНЫЕ СТАНКИ		LATHES		DREHBÄNKE	
NUMERO de classement	MARQUE	NUMERO d'identification	CARACTERISTIQUES			PROPRIETAIRE	
Номер объекта	Завод	Специальный номер	Описание			СОБСТВЕННИК	
Item number	MARKЕ	Identification number	DESCRIPTION			OWNER	
Nummer des Gegenstandes	MARKЕ	Erkennungsnummer	BESCHREIBUNG			EIGENTUMER	
1/7	ACME		Tours automatiques. 4 broches. Capacité 27 mm. Monopoulie. Année const. 1922. Avec moteur 8 CV. 7 machines semblables . . . Poids : 2 t. 300			Ministère Ind. et Commerce	
8/9	ACME		Tours automatiques. 4 broches. Capacité 45 mm. Monopoulie. Année const. 1922. Moteur 8 CV. 2 machines semblables . . . Poids : 5 t. 500			Ministère Ind. et Commerce	
10	ALFEO	7272 E	Tour parallèle. HP 200 EP 1000. Année const. 1938 . . . . .			S.N.C.A.S.E.	
11	A.L.P.		Tour parallèle . . . . .			Marine Nationale	
12/13	At. Ciwors Rhône Masche		Tours parallèles. Modèle PMWZ. N° 117. 2 machines semblables . . . . .			Ministère Ind. et Commerce	
14	ARMAC		Tour parallèle. HP 200 EP 1300. Avec moteur 2 CV. . . . .			Ec. Nle Prof., Nancy	
15/16	Atlas	2053-54	Tours revolver. Capacité 30 mm. HP 130. 2 machines semblables . . . . .			Cie Horlogerie, Puteaux	
17	Atlas	2055	Tour revolver. Capacité 20 mm. HP 130 . . . . .			Cie Horlogerie, Puteaux	
18	Atlas	2056	Tour revolver. HP 130 . . . . .			Cie Horlogerie, Puteaux	
19	Bariquand	2112	Tour parallèle. HP 400 EP 2500. Année const. 1918. Avec Moteur 5 CV. Poids : 3 t.			A.R.E.	
20	Bata	5320	Tour revolver. Modèle MAS. RS. 50 HP 200. Avec moteur . . . . .			Ministère Ind. et Commerce	
21	Bechler	335	Tour automatique. Modèle BL. 20. Capacité 20 mm. Encombr. 1200×700 mm. Avec moteur 2,5 CV. . . . . Poids : 0 t. 980			Brandt Edgard, Paris	
22	Bechler	708	Tour automatique. Modèle AE. 8. Capacité 1/3" . . . . .			A.C.C.	
23	Bechler	965	Tour automatique. Modèle BE. 20. Capacité 20 mm. . . . .			E.C.P.	
24	Bechler	1036	Tour automatique. Modèle BE. 20. Capacité 20 mm. . . . .			A.C.C.	
25	Bechler	1039	Tour automatique. Modèle BE. 20. Capacité 20 mm. . . . .			A.C.C.	
26	Bechler	1054	Tour automatique. Modèle BE. 20. Capacité 20 mm. . . . .			A.C.C.	
27	Bechler	1072	Tour automatique. Modèle BE. 20. Capacité 20 mm. . . . .			Gnome et Rhône, Paris	
28	Bechler	1082	Tour automatique. Modèle BE. 20. Capacité 20 mm. . . . .			A.C.C.	
29	Bechler	1385	Tour automatique. Modèle AE. 8. Capacité 1/3" . . . . .			Electr. Mors, Clichy	
30	Bechler	1389	Tour automatique. Modèle AE. 8. Capacité 1/3" . . . . .			Electr. Mors, Clichy	
31	Bechler	1413	Tour automatique. Modèle AE. 8. Capacité 1/3" . . . . .			Electr. Mors, Clichy	
32/33	Bechler		Tours automatiques. Modèle BE. 20. Capacité 20 mm. Plaques G. et R. 1700, 1708. Avec moteur. 2 machines semblables . . . . . Poids : 3 t.			S.N.E.C.M.A.	
34	Bechler		Tour automatique. Modèle BE. 20. Capacité 20 mm. Plaque G. et R. 1701. Avec moteur . . . . . Poids : 3 t.			S.N.E.C.M.A.	
35	Bechler		Tour automatique. Modèle BE. 20. Capacité 20 mm. Plaque G. et R. 1701. Avec moteur . . . . . Poids : 3 t.			S.N.E.C.M.A.	
36	Bechler		Tour automatique. Modèle BE. 20. Capacité 20 mm. Plaque G. et R. 1712. Avec moteur . . . . . Poids : 3 t.			S.N.E.C.M.A.	

TOURS	ТОКАРНЫЕ СТАНКИ	LATHES	DREHBANKE
37/41	Bechler . . . . .	Tours automatiques. Modèle BE.20. Capacité 20 mm. Plaque G. et R. 5117, 5118, 5120, 5122, 5123. 5 machines semblables. Avec moteur.	
		Poids : 3 t.	S.N.E.C.M.A.
42/43	Bechler . . . . .	Tours automatiques. Modèle BE. 20. Capacité 20 mm. Plaque G. et R. 10680. Plaque « Matériel appartenant à l'Etat ». 2 machines semblables.	
		Poids : 3 t.	S.N.E.C.M.A.
44/45	Bechler . . . . .	Tours automatiques. Modèle G.E.R. 50. Plaque G. et R. 1702, 1713. Avec moteur. 2 machines semblables . . . . .	
		Poids : 3 t.	S.N.E.C.M.A.
46	Bechler . . . . .	Tour automatique. Modèle G.E.R. 50. Plaque G. et R. 1709. Avec moteur.	
		Poids : 3 t.	S.N.E.C.M.A.
47	Bechler . . . . .	Tour automatique. Modèle Multipasse N° 2. Plaque G. et R. 1708.	
		Poids : 3 t.	S.N.E.C.M.A.
48	Bechler . . . . .	Tour revolver. Capacité 40 mm. Avec moteur 5 CV. . . . .	Ministère Ind. et Commerce
49	Bechler-Moutier . . . . . 365-6003, 203	Tour automatique . . . . .	Ministère Ind. et Commerce
50	Bechler-Moutier . . . . . 498-6003, 203	Tour automatique . . . . .	Ministère Ind. et Commerce
51	Bechler-Moutier . . . . . 500-6003, 203	Tour automatique . . . . .	Ministère Ind. et Commerce
52	Bechler-Moutier . . . . . 506-6003, 203	Tour automatique . . . . .	Ministère Ind. et Commerce
53	Bechler-Moutier . . . . . 665-6003, 203	Tour automatique . . . . .	Ministère Ind. et Commerce
54	Bechler-Moutier . . . . . 730-6003, 203	Tour automatique . . . . .	Ministère Ind. et Commerce
55	Bechler-Moutier . . . . . 733-6003, 203	Tour automatique . . . . .	Ministère Ind. et Commerce
56	Berko . . . . . 760-1000	Tour parallèle. HP 200 EP 1000. A charioter et fileter . . . . .	Ministère Ind. et Commerce
57	Berthiez . . . . . 2001 . . . . .	Tour vertical. Modèle 7990 . . . . .	Ministère Ind. et Commerce
		Poids : 15 t. 600	
58	Boehringer . . . . . 809 . . . . .	Tour parallèle. HP 215 EP 1500. Modèle V.D.F., E. 3. Encombr. 3500 × 1200 mm. Avec moteur 7,5 CV. . . . .	Brandt Edgar, Paris
		Poids : 1 t. 800	
59	Boehringer . . . . . 3644 . . . . .	Tour parallèle. HP 245 EP 1500. Modèle V.D.F., E. 4. Encombr. 3700 × 1250 mm. Avec moteur 7,5 CV. . . . .	Brandt Edgar, Paris
		Poids : 2 t. 100	
60/61	Boehringer . . . . . 4468/69 . . . . .	Tours parallèles. HP 245 EP 1500. Modèle V.D.F., E. 4. Encombr. 3700 × 1250 mm, Avec moteurs 7,5 CV. 2 machines semblables. Poids : 2 t. 100	Brandt Edgar, Paris
62	Boehringer . . . . . 7224 . . . . .	Tour parallèle. HP 285 EP 3000. Modèle V.D.F., E.S.K. . . . .	Ministère Ind. et Commerce
63	Boehringer . . . . . 10055 . . . . .	Tour parallèle. HP 245 EP 2000. Modèle 23 E. A charioter et fileter. Plaque S.A.C.M. 600051. Avec moteur 6,25 CV. . . . .	S.A.C.M. Graffenstaden
		Poids : 2 t. 900	
64/65	Boehringer . . . . .	Tours parallèles. HP 260 EP 500. A charioter et fileter. Passage barre 50 mm. Monopoulie. Année const. 1925. 2 machines semblables. Poids : 1 t. 800	Ministère Ind. et Commerce
66	Boehringer . . . . .	Tour parallèle. HP 300 EP 1500. A charioter et fileter. Passage barre 65 mm. Banc prismatique. Année const. 1941. Avec moteur 7,35 kW.	
		Poids : 2 t. 800	Ministère Ind. et Commerce
67	Boehringer . . . . .	Tour parallèle. HP 350 EP 1500. A charioter et fileter. Passage barre 60 mm. Banc prismatique. Année const. 1928. Avec moteur 7 CV. Poids : 3 t. 200	Ministère Ind. et Commerce
68	Boehringer . . . . .	Tour parallèle. Modèle V.D.F., E. 1. Plaque G. et R. 1400. Poids : 2 t.	S.N.E.C.M.A.
69	Boehringer . . . . .	Tour parallèle. Modèle V.D.F., E. 5. Plaque G. et R. . . . .	S.N.E.C.M.A.
		Poids : 2 t.	
70	Boehringer . . . . .	Tour parallèle. Modèle V.D.F., V. 2. Plaque G. et R. 738 . . . . .	S.N.E.C.M.A.
		Poids : 2 t.	
71	Boehringer . . . . .	Tour parallèle. Modèle V.D.F., V. 5. Plaque G. et R. . . . .	S.N.E.C.M.A.
		Poids : 2 t.	
72/73	Boehringer . . . . .	Tours parallèles. Modèle V.D.F. 2 machines semblables . . . . .	S.N.E.C.M.A.
74	Bouhey . . . . . 2227 B . . . . .	Tour parallèle. HP 400 EP 4000 . . . . .	Marine Nationale
75	Bouhey . . . . .	Tour parallèle. HP 220 EP 1200. A charioter et fileter. Année const. 1925. Avec moteur . . . . .	
		Poids : 1 t.	Ministère Ind. et Commerce



TOURS		ТОКАРНЫЕ СТАНКИ		LATHES		DREHBÄNKE	
76/78	Bridgefort . . . . .	3080/82 . . . . .	Tours parallèles. HP 600 EP 2600. Avec moteur 22 kW. 3 machines semblables.	Poids : 7 t. 500	R.N.E.		
79	Bridgefort . . . . .	3494 . . . . .	Tour parallèle. HP 600 EP 2600. Avec moteur 25 kW. . . . .	Poids : 8 t.	R.N.E.		
80	Bridgefort . . . . .	5133 . . . . .	Tour parallèle . . . . .		A.B.S.		
81	Brondel . . . . .		Tour parallèle. HP 190. Modèle courant . . . . .	Poids : 1 t. 790	Ministère Ind. et Commerce		
82	Brown et Sharpe . . . . .	80 . . . . .	Tour parallèle. HP 6". Longueur 1270 mm. Année const. 1939. . . . .	Poids : 0 t. 900	D.T.I.A. Turbomeca, Bordes		
83	Brown & Sharpe . . . . .	232 . . . . .	Tour semi-automatique. Modèle N° 4. Capacité 1½". Année const. 1939 . . . . .		D.E.F.A.		
84/85	Brown et Sharpe . . . . .	242/43 . . . . .	Tours semi-automatiques. Modèle N° 4. Encombr. 38"×48". Plaque G. et R. 10288, 10291. 2 machines semblables . . . . .	Poids : 2 t.	S.N.E.C.M.A.		
86	Brown et Sharpe . . . . .	251 . . . . .	Tour semi-automatique. Modèle N° 4. Encombr. 38"×48". Plaque G. et R. 10289 . . . . .	Poids : 2 t.	S.N.E.C.M.A.		
87/88	Brown et Sharpe . . . . .	254/55 . . . . .	Tours semi-automatiques. Modèle N° 4. Encombr. 38"×48". Plaque G. et R. 10292, 10294. 2 machines semblables . . . . .	Poids : 2 t.	S.N.E.C.M.A.		
89	Brown et Sharpe . . . . .	256 . . . . .	Tour semi-automatique. Modèle N° 4. Encombr. 38"×48". Plaque G. et R. 10287 . . . . .	Poids : 2 t.	S.N.E.C.M.A.		
90	Brown et Sharpe . . . . .	852 . . . . .	Tour à détalonner . . . . .		A.P.X.		
91/92	Brown et Sharpe . . . . .	6748/49 . . . . .	Tours semi-automatiques. Modèle N° 2 G. Plaque G. et R. 1657, 1658. Avec moteur. 2 machines semblables . . . . .	Poids : 3 t.	S.N.E.C.M.A.		
93	Brown et Sharpe . . . . .	7755 . . . . .	Tour semi-automatique. Modèle N° 2 G. Matricule 220/8112/1124. Avec moteur 5 CV. . . . .	Poids : 1 t. 750	D.T.I.A. Messier		
94	Brown et Sharpe . . . . .	7792/6003203 . . . . .	Tour automatique . . . . .		Ministère Ind. et Commerce		
95	Brown et Sharpe . . . . .	7820 . . . . .	Tour semi-automatique. Modèle N° 2 G. Capacité 1⅓". Année const. 1939 . . . . .		D.E.F.A.		
96	Brown et Sharpe . . . . .		Tour automatique. Modèle N° 2 G. Capacité 25 mm. Année const. 1938. Avec moteur 330 V. . . . .	Poids : 2 t. 500	Ministère Ind. et Commerce		
97	Brown et Sharpe . . . . .		Tour automatique. Capacité 35 mm. Tourelle hexagonale. Année const. 1929 . . . . .	Poids : 1 t. 600	Ministère Ind. et Commerce		
98	B.S.A. . . . .	3813-266 . . . . .	Tour automatique. Modèle 9". Plaque G. et R. 10125 . . . . .	Poids : 3 t.	S.N.E.C.M.A.		
99/100	B.S.A. . . . .	3813-269/70 . . . . .	Tours automatiques. Modèle 9". Plaque G. et R. 10188, 10127. 2 machines semblables . . . . .	Poids : 3 t.	S.N.E.C.M.A.		
101	B.S.A. . . . .	3813-368 . . . . .	Tour automatique. Modèle 9". Plaque G. et R. 10126 . . . . .	Poids : 3 t.	S.N.E.C.M.A.		
102/103	B.S.A. . . . .		Tour automatique. Modèle 9". Plaque G. et R. 800, 806. Avec moteur. 2 machines semblables . . . . .	Poids : 2 t.	S.N.E.C.M.A.		
104	B.S.A. . . . .		Tour automatique. Modèle 9". Plaque G. et R. 803. Avec moteur. . . . .	Poids : 2 t.	S.N.E.C.M.A.		
105/106	B.S.A. . . . .		Tours automatiques. Modèle 9". Plaque G. et R. 802, 805. Avec moteur. 2 machines semblables . . . . .	Poids : 2 t.	S.N.E.C.M.A.		
107/112	B.S.A. . . . .		Tours revolver. Plaques G. et R. Avec moteur. 6 mach. sembl. . . . .	Poids : 2 t.	S.N.E.C.M.A.		
113	Bullard . . . . .	10175 . . . . .	Tour vertical. Diamètre du plateau 2500 mm. Hauteur utile 3500 mm. Type Multimatic. Avec moteur . . . . .	Poids : 13 t.	Ministère Ind. et Commerce		
114	Bullard . . . . .	16308 . . . . .	Tour vertical. Modèle 36". Plaque G. et R. 10043 . . . . .	Poids : 2 t.	S.N.E.C.M.A.		
115/116	Bullard . . . . .	16310/11 . . . . .	Tours verticaux. Modèle 36". Plaque G. et R. 10039, 10042. 2 machines semblables . . . . .	Poids : 2 t.	S.N.E.C.M.A.		
117/119	Bullard . . . . .	16584/86 . . . . .	Tours verticaux. Modèle 36". F.F. Plaque G. et R. 3 machines semblables . . . . .	Poids : 2 t.	S.N.E.C.M.A.		
120	Bullard . . . . .	16588 . . . . .	Tour vertical. Modèle 36". F.F. Plaque G. et R. . . . .	Poids : 2 t.	S.N.E.C.M.A.		
121/122	Bullard . . . . .		Tours verticaux. Modèle 36". Plaque G. et R. 603, 520. Avec moteur. 2 machines semblables . . . . .	Poids : 2 t.	S.N.E.C.M.A.		

TOURS		ТОКАРНЫЕ СТАНКИ		LATHES		DREHBÄNKE	
123	Bullard . . . . .			Tour vertical. Modèle 36". Plaque G. et R. . . . .	Poids : 2 t.	S.N.E.C.M.A.	
124	Bullard . . . . .			Tour vertical. Diamètre du plateau 850 mm. Avec moteur . . . . .		S.N.E.C.M.A.	
125	Bullard . . . . .			Tour vertical. Diamètre du plateau 850 mm. Année const. 1928. Avec moteur 5 CV. . . . .	Poids : 8 t.		Ministère Ind. et Commerce
126	Bullard . . . . .			Tour vertical. Diam. du plateau 930 mm. A deux montants. Année const. 1922. Avec moteur 4,2 kW. . . . .	Poids : 4 t.		Ministère Ind. et Commerce
127	Bullard . . . . .			Tour automatique. Six broches. Plaque G et R. 2. Avec moteur . . . . .	Poids : 2 t.	S.N.E.C.M.A.	
128	Bullard . . . . .			Tour vertical . . . . .			Ministère Ind. et Commerce
129/130	Bullard . . . . .			Tours verticaux. 2 machines semblables . . . . .		S.N.E.C.M.A.	
131	Cazeneuve . . . . .	C 8		Tour parallèle. HP 225 EP 1000. Encombr. 2600×1250×1350 mm. Mot. 8,5 CV.		L.C.A.	
132/133	Cazeneuve . . . . .	3446, 3611		Tours parallèles. HP 175 EP 1750. Modèle TO. 88 et 89. A charioter et fileter. Avec moteur Leroy. 2 machines semblables . . . . .	Poids : 2 t. 500		Marine Nationale Ministère Ind. et Commerce
134	Cazeneuve . . . . .	110/179		Tour parallèle. Modèle 20 LD. 2 . . . . .			
135	Cazeneuve . . . . .	190		Tour parallèle. HP 225 EP 1000. Modèle G. 36. Diam. adm. 450 mm. Année const. 1940. Avec moteur 6,5 CV. . . . .	Poids : 2 t.		D.T.I.A. Turbomeca, Bordes
136	Cazeneuve . . . . .	536		Tour parallèle. Modèle B.D.C. Série L. 7½" × 23½". Matricule HS. BC. 804 . .		D.T.I.A. Hispano	
137/139	Cazeneuve . . . . .	801-7/9		Tours parallèles. Modèle L. 15. HP 160 EP 750. 3 mach. sembl. Poids : 1 t. 300			Ministère Ind. et Commerce
140/141	Cazeneuve . . . . .	801-13/14		Tours parallèles. HP 160 EP 750. Modèle L. 2 machines sembl. Poids : 1 t. 050			Ministère Ind. et Commerce
142/146	Cazeneuve . . . . .	801-19/23		Tours parallèles. HP 160 EP 750. Modèle L. 15. Avec moteur Alsthom. 5 machines semblables . . . . .	Poids : 1 t. 300		Ministère Ind. et Commerce
147/149	Cazeneuve . . . . .	803-1/4		Tours parallèles HP 190 EP 750. Modèle L. Avec moteur. 3 machines semblables Poids : 1 t. 500			Ministère Ind. et Commerce
150/151	Cazeneuve . . . . .			Tours parallèles. HP 190 EP 750. Modèle L. Appareillage. « Télémécanique et Labinal ». 2 machines semblables . . . . .	Poids : 1 t. 450		Ministère Ind. et Commerce
152	Cazeneuve . . . . .	803-12		Tour parallèle. HP 190 EP 750. Modèle LO. Banc droit. Avec moteur. Poids : 1 t. 350			Ministère Ind. et Commerce
153	Cazeneuve . . . . .	804-1		Tour parallèle. HP 190 EP 750. Modèle L. Avec moteur. . . . .	Poids : 1 t. 500		Ministère Ind. et Commerce
154/155	Cazeneuve . . . . .	804-3/4		Tours parallèles. HP 190 EP 1000. Modèle L. 2 machines semblables. Poids : 1 t. 300			Ministère Ind. et Commerce
156	Cazeneuve . . . . .	804-24		Tour parallèle. HP 190 EP 1000. Modèle L. Banc droit. Avec moteur. Poids : 1 t. 300			Ministère Ind. et Commerce
157/158	Cazeneuve . . . . .	805-1/2		Tours parallèles. HP 190 EP 1500. Modèle L. 2 machines semblables. Poids : 1 t. 400			Ministère Ind. et Commerce
159	Cazeneuve . . . . .	806-1		Tour parallèle. HP 225 EP 1000. Modèle L. Banc droit. . . . .	Poids : 1 t. 800		Ministère Ind. et Commerce
160/163	Cazeneuve . . . . .	806-3/6		Tours parallèles. HP 225 EP 1000. Modèle L. 4 machines semblables. Poids : 1 t. 600			Ministère Ind. et Commerce
164/165	Cazeneuve . . . . .	806-7/8		Tours parallèles. HP 225 EP 750. Modèle L. 2 machines semblables. Poids : 1 t. 500			Ministère Ind. et Commerce
166/167	Cazeneuve . . . . .	806-10/11		Tours parallèles. HP 225 EP 1000. 2 machines semblables . . . . .	Poids : 2 t. 600		Ministère Ind. et Commerce
168	Cazeneuve . . . . .	806-13		Tour parallèle. HP 225 EP 1000. Modèle L. . . . .	Poids : 1 t. 600		Ministère Ind. et Commerce
169/170	Cazeneuve . . . . .	807-4/5		Tours parallèles. HP 225 EP 1500. Modèle L. 2 machines semblables. Poids : 1 t. 800			Ministère Ind. et Commerce
171/174	Cazeneuve . . . . .	807-6/9		Tours parallèles. HP 225 EP 1500. 4 machines semblables . . . . .	Poids : 1 t. 800		Ministère Ind. et Commerce
175	Cazeneuve . . . . .	810-1		Tour parallèle. HP 225 EP 1000. Modèle G. 36. Banc droit. Poids : 2 t. 950			Ministère Ind. et Commerce
176/181	Cazeneuve . . . . .	810-2/7		Tours parallèles. HP 225 EP 1000. 6 machines semblables . . . . .	Poids : 2 t. 600		Ministère Ind. et Commerce

TOURS	ТОКАРНЫЕ СТАНКИ	LATHES	DREHBÄNKE
182/186	Cazeneuve . . . . . 810-10/14 . . . . .	Tours parallèles. HP 225 EP 1000. Modèle G. 36. 5 machines semblables. Poids : 2 t. 600	Ministère Ind. et Commerce
187	Cazeneuve . . . . . 811-1 . . . . .	Tour parallèle. HP 225 EP 1000. Modèle G. 36. Banc droit . Poids : 2 t. 750	Ministère Ind. et Commerce
188/189	Cazeneuve . . . . . 811-2/3 . . . . .	Tours parallèles. HP 225 EP 1500. Modèle G. 36. Banc droit. Moteur 10 CV. 80 V. 2 machines semblables . . . . .	Ministère Ind. et Commerce
190/194	Cazeneuve . . . . . 811-4/8 . . . . .	Tours parallèles. HP 225 EP 1500. Modèle G. 36. 5 machines semblables. Poids : 2 t. 750	Ministère Ind. et Commerce
195/197	Cazeneuve . . . . . 811-11/13 . . . . .	Tours parallèles. HP 225 EP 1500. Modèle G. 36. 3 machines semblables. Poids : 2 t. 750	Ministère Ind. et Commerce
198	Cazeneuve . . . . . 812-2 . . . . .	Tour parallèle . . . . . Poids : 4 t. 500	Ministère Ind. et Commerce
199	Cazeneuve . . . . . 812-8 . . . . .	Tour parallèle. HP 225 EP 2000. Modèle G. 36 . . . . . Poids : 2 t. 900	Ministère Ind. et Commerce
200/201	Cazeneuve . . . . . 813-1/2 . . . . .	Tours parallèles. HP 225 EP 3000. Modèle G. 36. Banc droit. 2 machines semblables . . . . . Poids : 3 t. 300	Ministère Ind. et Commerce
202	Cazeneuve . . . . . 813-3 . . . . .	Tour parallèle. HP 225 EP 3000 . . . . .	Ministère Ind. et Commerce
203/208	Cazeneuve . . . . . 814-1/6 . . . . .	Tours parallèles. HP 275 EP 1500. Modèle G. 36. Banc droit. Avec moteur. 6 machines semblables . . . . . Poids : 3 t. 300	Ministère Ind. et Commerce
209	Cazeneuve . . . . . 814-10 . . . . .	Tour parallèle. HP 275 EP 1500. Modèle G. 36. Banc droit. Avec moteur. Poids : 3 t. 500	Ministère Ind. et Commerce
210/213	Cazeneuve . . . . . 814-11/14 . . . . .	Tours parallèles. HP 275 EP 1500. Modèle G. 36 Avec moteur 15 CV 220 V. 4 machines semblables . . . . . Poids : 3 t.	Ministère Ind. et Commerce
214	Cazeneuve . . . . . 814-17 . . . . .	Tour parallèle. HP 275 EP 1500. Modèle G. 36. Banc droit. Monopoulie. Poids : 3 t. 400	Ministère Ind. et Commerce
215/216	Cazeneuve . . . . . 814-19/20 . . . . .	Tours parallèles. HP 275 EP 1500. Modèle G. 36. Banc droit. Avec moteur 15 CV. 2 machines semblables . . . . . Poids : 3 t. 500	Ministère Ind. et Commerce
217/218	Cazeneuve . . . . . 814-21/22 . . . . .	Tours parallèles. HP 275 EP 1500. Modèle G. 36. 2 machines semblables. Poids : 3 t. 300	Ministère Ind. et Commerce
219	Cazeneuve . . . . . 815-4 . . . . .	Tour parallèle. HP 275 EP 2000. Modèle G. 36. Avec moteur Alsthom. Poids : 3 t. 200	Ministère Ind. et Commerce
220/227	Cazeneuve . . . . . 815-6/13 . . . . .	Tours parallèles. HP 275 EP 2000. Modèle G. 36. Banc droit. Avec moteur 12 CV. 8 machines semblables . . . . . Poids : 3 t. 400	Ministère Ind. et Commerce
228	Cazeneuve . . . . . 815-15 . . . . .	Tour parallèle. HP 275 EP 2000. Modèle G. 36. Avec moteur 12 CV. Poids : 3 t. 200	Ministère Ind. et Commerce
229	Cazeneuve . . . . . 816-9 . . . . .	Tour parallèle. HP 275 EP 3000. Modèle G. 36. Avec moteur Alsthom. Poids : 4 t.	Ministère Ind. et Commerce
230	Cazeneuve . . . . . 816-10 . . . . .	Tour parallèle. HP 275 EP 3000. Modèle G. 36 . . . . . Poids : 5 t.	Ministère Ind. et Commerce
231	Cazeneuve . . . . . 817-1 . . . . .	Tour parallèle. HP 275 EP 5000. Modèle G. 36. Banc droit avec appareil à charioter conique. Avec moteur 12 CV. . . . . Poids : 5 t. 200	Ministère Ind. et Commerce
232	Cazeneuve . . . . . 817-2 . . . . .	Tour parallèle. HP 275 EP 5000. Modèle G. 36. Banc rompu avec appareil à charioter conique. Avec moteur. . . . . Poids : 5 t.	Ministère Ind. et Commerce
233	Cazeneuve . . . . . 818-1 . . . . .	Tour parallèle. HP 350 EP 2000. Banc droit. Monopoulie. Avec moteur 15 CV. Poids : 4 t. 500	Ministère Ind. et Commerce
234	Cazeneuve . . . . . 818-3 . . . . .	Tour parallèle. HP 350 EP 2000. Modèle G. 36. Avec moteur Alsthom. Poids : 4 t. 500	Ministère Ind. et Commerce
235	Cazeneuve . . . . . 818-5 . . . . .	Tour parallèle. HP 350 EP 2000. Modèle G. 36. Banc rompu. Poids : 4 t. 250	Ministère Ind. et Commerce
236	Cazeneuve . . . . . 818-6 . . . . .	Tour parallèle. HP 350 EP 2000. Modèle G. 36 . . . . . Poids : 4 t. 500	Ministère Ind. et Commerce

## TOURS

## ТОКАРНЫЕ СТАНКИ

## LATHES

## DREHBANKE

237	Cazeneuve . . . . .	818-7 . . . . .	Tour parallèle. HP 350 EP 2000. Modèle G. 36. Avec moteur 12 CV. Poids : 4 t. 500	Ministère Ind. et Commerce
238	Cazeneuve . . . . .	818-9 . . . . .	Tour parallèle. HP 275 EP 2000. Modèle G. 36. Avec moteur 12 CV. . . . .	Ministère Ind. et Commerce
239/240	Cazeneuve . . . . .	819-2/3 . . . . .	Tours parallèles. HP 350 EP 3000. Modèle G. 36 Avec moteur 12 CV. 2 machines semblables . . . . . Poids : 5 t. 500	Ministère Ind. et Commerce
241/242	Cazeneuve . . . . .	820-1/2 . . . . .	Tours parallèles. Modèle G. 36. 2 machines semblables . . . . .	Ministère Ind. et Commerce
243	Cazeneuve . . . . .	976 R-F . . . . .	Tour parallèle. HP 175 EP 750. Avec moteur . . . . .	Ministère Ind. et Commerce
244	Cazeneuve . . . . .	985 . . . . .	Tour parallèle. HP 430 EP 3000. Modèle 10 . . . . .	Ministère Ind. et Commerce
245	Cazeneuve . . . . .	. . . . .	Tour parallèle. Plaque G. et R. 1230 . . . . .	S.N.E.C.M.A.
246	Cazeneuve . . . . .	1338 . . . . .	Tour parallèle. HP 200 EP 1000. . . . .	O.B.I.P. Paris
247	Cazeneuve . . . . .	1340 . . . . .	Tour parallèle. EP 1500. Modèle L.O. . . . .	O.B.I.P. Paris
248	Cazeneuve . . . . .	1342, 220 . . . . .	Tour parallèle. HP 200 EP 1000. Modèle L.O. Avec moteur B.B.C. . . . .	Ministère Ind. et Commerce
249/250	Cazeneuve . . . . .	1382/83 . . . . .	Tours parallèles. HP 200 EP 1000. 2 machines semblables . . . . .	O.B.I.P. Paris
251	Cazeneuve . . . . .	1385 . . . . .	Tour parallèle. EP 1500. Modèle L.O. . . . .	O.B.I.P. Paris
252/254	Cazeneuve . . . . .	1427/29 . . . . .	Tours parallèles. HP 200 EP 1000. Modèle L.O. 3 machines semblables . . . . .	O.B.I.P. Paris
255	Cazeneuve . . . . .	1496 . . . . .	Tour parallèle. EP 1500. Modèle L.O. . . . .	O.B.I.P. Paris
256	Cazeneuve . . . . .	1501 . . . . .	Tour parallèle . . . . .	Ministère Ind. et Commerce
257/258	Cazeneuve . . . . .	1508/09 . . . . .	Tours parallèles. 2 machines semblables . . . . .	Ministère Ind. et Commerce
259	Cazeneuve . . . . .	1522 . . . . .	Tour parallèle. HP 150 EP 800. Modèle L.O. Moteur B.B.C. . . . .	Ministère Ind. et Commerce
260	Cazeneuve . . . . .	BK 1523 F . . . . .	Tour parallèle. HP 200 EP 1000. Avec moteur . . . . .	Ministère Ind. et Commerce
261	Cazeneuve . . . . .	BK 1524 F . . . . .	Tour parallèle. HP 200 EP 750. Avec moteur . . . . .	Ministère Ind. et Commerce
262	Cazeneuve . . . . .	1525 . . . . .	Tour parallèle. HP 150 EP 800. Modèle L.O. Moteur Orléans . . . . .	Ministère Ind. et Commerce
263	Cazeneuve . . . . .	C 1669 . . . . .	Tour parallèle. A charioter et fileter. Modèle L.O. . . . .	Ministère Ind. et Commerce
264/266	Cazeneuve . . . . .	1678/80 . . . . .	Tours parallèles. HP 190 EP 1500. Modèle L.O. 3 machines semblables . . . . .	Ministère Ind. et Commerce
267	Cazeneuve . . . . .	2069 X-F . . . . .	Tour parallèle. HP 200 EP 1000. Avec moteur . . . . .	Ministère Ind. et Commerce
268	Cazeneuve . . . . .	2308 U . . . . .	Tour parallèle. HP 190 EP 1000. Modèle L. Moteur 12 CV. . . Poids : 1 t. 300	C.G.E. Orléans, Armement
269	Cazeneuve . . . . .	2310 U . . . . .	Tour parallèle. HP 190 EP 1000. Modèle L. Moteur 12 CV. . . Poids : 1 t. 300	C.G.E. Orléans, Armement
270/271	Cazeneuve . . . . .	2329/30 A . . . . .	Tours parallèles. HP 190 EP 1500. Modèle L.O. Année const. 1939. Avec moteur. 2 machines semblables . . . . .	D.E.F.A.
272	Cazeneuve . . . . .	2332 A . . . . .	Tour parallèle. HP 190 EP 1500. Modèle L.O. Année const. 1939. Avec moteur	D.E.F.A.
273	Cazeneuve . . . . .	2350 A . . . . .	Tour parallèle. HP 190 EP 1500. Modèle L.O. Année const. 1939. Avec moteur	D.E.F.A.
274	Cazeneuve . . . . .	2359 A . . . . .	Tour parallèle. HP 190 EP 1500. Modèle L.O. Année const. 1939. Avec moteur	D.E.F.A.
275/276	Cazeneuve . . . . .	2732/3 X . . . . .	Tours parallèles. HP 225 EP 2500. Modèle L.O. Année const. 1939. Avec moteur. 2 machines semblables . . . . .	D.E.F.A.
277	Cazeneuve . . . . .	2983 P . . . . .	Tour parallèle. HP 225 EP 2000. Modèle G. 36 . . . . .	Ministère Ind. et Commerce
278	Cazeneuve . . . . .	2985 P . . . . .	Tour parallèle. HP 225 EP 2000. Modèle G. 36 . . . . .	Ministère Ind. et Commerce
279/281	Cazeneuve . . . . .	4-3012/14 . . . . .	Tours parallèles. 3 machines semblables . . . . .	Ministère Ind. et Commerce
282	Cazeneuve . . . . .	7092 . . . . .	Tour parallèle. HP 225 EP 1500. Monopoulie . . . . . Poids : 1 t. 200	A.L.N.
283	Cazeneuve . . . . .	10617 . . . . .	Tour parallèle . . . . .	Ministère Ind. et Commerce
284	Cazeneuve . . . . .	16485 . . . . .	Tour parallèle. HP 375 EP 6000. A fileter. Modèle G. 36 . . . . .	Ministère Ind. et Commerce
285	Cazeneuve . . . . .	. . . . .	Tour parallèle. HP 160 EP 750 . . . . .	Marine Nationale
286/287	Cazeneuve . . . . .	. . . . .	Tours parallèles. HP 175 EP 800. 2 machines semblables . . . . .	Marine Nationale
288/290	Cazeneuve . . . . .	. . . . .	Tours parallèles. HP 190. 3 machines semblables . . . . .	Ministère Ind. et Commerce
291	Cazeneuve . . . . .	. . . . .	Tour parallèle. HP 190 EP 1000. Modèle L. Banc droit. Avec moteur . . . . .	Ministère Ind. et Commerce
292	Cazeneuve . . . . .	. . . . .	Tour parallèle. HP 190 EP 1000. Modèle L.O. Banc droit. Moteur 380/220 V. . . . .	Ministère Ind. et Commerce
293	Cazeneuve . . . . .	. . . . .	Tour parallèle. HP 190 EP 1000. A charioter et fileter. Avec moteur . . . . .	Ministère Ind. et Commerce



TOURS	ТОКАРНЫЕ СТАНКИ	LATHES	DREHBÄNKE
294	Cazeneuve . . . . .	Tour parallèle. HP 190 EP 1500. A charioter et fileter. Banc rompu . . . . .	Marine Nationale
295	Cazeneuve . . . . .	Tour parallèle. HP 225 EP 750. Plaque G. et R. Avec moteur . . . . .	S.N.E.C.M.A.
296	Cazeneuve . . . . .	Tour parallèle. HP 225 EP 1000 . . . . .	Marine Nationale
297	Cazeneuve . . . . .	Tour parallèle. HP 225 EP 1000. Année const. 1935. Avec moteur 12 CV. Poids : 2 t. 850	At. Chantiers de France
298	Cazeneuve . . . . .	Tour parallèle. HP 225 EP 2000. Année const. 1935. Avec moteur 12 CV. Poids : 3 t. 200	At. Chantiers de France
299/302	Cazeneuve . . . . .	Tours parallèles. HP 225 EP 1500. 4 machines semblables . . . . .	Marine Nationale
303	Cazeneuve . . . . .	Tour parallèle. HP 225 EP 1500. Monopoulie. Année const. 1935. Poids : 2 t. 750	At. Chantiers de France
304	Cazeneuve . . . . .	Tour parallèle. HP 250 EP 1000. A charioter et fileter. Capacité 35 mm. Année const. 1938. Avec moteur 8 CV. . . . . Poids : 3 t.	Ministère Ind. et Commerce
305/307	Cazeneuve . . . . .	Tours parallèles. HP 275 EP 1600. Modèle G. 36. 3 machines semblables.	Marine Nationale
308	Cazeneuve . . . . .	Tour parallèle. HP 275 EP 3000. A charioter conique. Banc droit. Avec moteur 15 CV. . . . . Poids : 4 t. 200	Ministère Ind. et Commerce
309	Cazeneuve . . . . .	Tour parallèle. HP 300 EP 1000. A charioter et fileter. Année const. 1928. Poids : 3 t. 800	Ministère Ind. et Commerce
310	Cazeneuve . . . . .	Tour parallèle. HP 400 EP 4000. Modèle G. 36. Avec moteur Alsthom 12 CV. Poids : 9 t. 880	Ministère Ind. et Commerce
311	Cazeneuve . . . . .	Tour parallèle. A fileter. Modèle 20 L.D. 1 . . . . .	Ministère Ind. et Commerce
312	Cazeneuve . . . . .	Tour parallèle. Modèle 20 L.D. 4 . . . . .	Ministère Ind. et Commerce
313/314	Cazeneuve . . . . .	Tours parallèles. A fileter. Modèle 32 L.D. 3. 2 machines semblables . . . . .	Ministère Ind. et Commerce
315	Cazeneuve . . . . .	Tour parallèle. Modèle 1949 R. . . . .	Ministère Ind. et Commerce
316/320	Cazeneuve . . . . .	Tours parallèles. Modèle G. 36. Plaque G. et R. Avec moteur. 5 machines semblables. . . . . Poids : 2 t.	S.N.E.C.M.A.
321/326	Cazeneuve . . . . .	Tours parallèles. Modèle L. Plaque G. et R. 6 machines semblables . . . . . Poids : 2 t.	S.N.E.C.M.A.
327	Cazeneuve . . . . .	Tour parallèle. HP 190. Modèle courant . . . . .	Ministère Ind. et Commerce
328	Cazeneuve . . . . .	Tour parallèle. Modèle courant . . . . .	Ministère Ind. et Commerce
329/331	Cazeneuve . . . . .	Tours parallèles. Modèle L.O. 3 machines semblables . . . . .	Ministère Ind. et Commerce
332	Cazeneuve . . . . .	Tour parallèle . . . . .	A.H.E.
333	Cazeneuve . . . . .	Tour parallèle . . . . .	S.N.E.C.M.A.
334/336	Cazeneuve . . . . .	Tours parallèles. 3 machines semblables . . . . .	Ministère Ind. et Commerce
337	Cernti . . . . .	Tour parallèle. HP 250 EP 1000. A charioter et fileter. Banc prismatique. Capacité 50 mm. Année const. 1939. Avec moteur 25 CV. Poids : 2 t.	Ministère Ind. et Commerce
338/339	Charlot . . . . .	Tours à ébaucher. Encombr. 2000×1000×800. 2 machines semblables. Poids : 0 t. 200	Chant. A. Normand, Le
340	Cincinnati . . . . . T.O. 81 . . . . .	Tour parallèle. HP 260 EP 1800. Avec moteur 5 CV. . . . . Poids : 2 t. 500	Marine Nationale [Havre
341	Clark . . . . .	Tour parallèle. HP 320 EP 2000. Boîte de vitesse Norton. Banc rompu . . . . .	Sté Couverts, Paris
342	Clavé . . . . .	Tour mixte. Encombr. 1100×900×1200. Avec moteur . . . . . Poids : 0 t. 150	Chant. A. Normand, Le
343	Cochard . . . . .	Tour automatique. Modèle Auto-star . . . . .	Marine Nationale [Havre
344/345	Cochard . . . . .	Tours automatiques. Modèle F. 11. 2 machines semblables . . . . .	Marine Nationale
346	Colburn . . . . . 2201 C . . . . .	Tour vertical. Avec moteur . . . . .	Marine Nationale
347	Colmant . . . . . 5330 . . . . .	Tour parallèle. HP 350 EP 2640. Commande à courroie . . . . . Poids : 5 t. 500	A.R.E.
348/1107	Condor . . . . .	Tours. 760 machines semblables . . . . .	Ministère Ind. et Commerce

## TOURS

## ТОКАРНЫЕ СТАНКИ

## LATHES

## DREHBANKE

1108	Dania . . . . .		Tour parallèle. HP 170 EP 1500. A charioter et fileter. Capacité 30 mm. Banc prismatique. Année const. 1936. Avec moteur 1 kW 1 . Poids : 1 t. 500	Ministère Ind. et Commerce
1109	De Fries . . . . .		Tour parallèle. HP 240 EP 1500. A charioter et fileter. Capacité 40 mm. Banc plat. Année const. 1930. Avec moteur 2 kW . . . . . Poids : 2 t. 600	Ministère Ind. et Commerce
1110	Demoor . . . . .	974 . . . . .	Tour parallèle. HP 325 EP 2000. Modèle 513.	C.G.E. Orléans, Armement
1111	Demoor . . . . .	5810-8-4777 . . . . .	Tour parallèle. Modèle 513. Banc 1/2 rompu. Plaque G. et R. 10. 529. Avec moteur . . . . . Poids : 2 t.	S.N.E.C.M.A.
1112	Demoor . . . . .	5810-9-4764 . . . . .	Tour parallèle. Modèle 513. Plaque G. et R. 10. 535. Avec moteur. Poids : 2 t.	S.N.E.C.M.A.
1113	Demoor . . . . .	5830-1-4704 . . . . .	Tour parallèle. Modèle 512. Banc 1/2 rompu. Plaque G. et R. 10. 054. Avec moteur . . . . . Poids : 2 t.	S.N.E.C.M.A.
1114	Demoor . . . . .	5830-2-4716 . . . . .	Tour parallèle. Modèle 512. Banc 1/2 rompu. Plaque G. et R. 10. 008. Avec moteur . . . . . Poids : 2 t.	S.N.E.C.M.A.
1115	Demoor . . . . .	5830-3-4705 . . . . .	Tour parallèle. Modèle 512. Banc 1/2 rompu. Plaque G. et R. 10. 053. Avec moteur . . . . . Poids : 2 t.	S.N.E.C.M.A.
1116	Demoor . . . . .	5830-4-4711 . . . . .	Tour parallèle. Modèle 512. Banc 1/2 rompu. Plaque G. et R. 10. 055. Avec moteur . . . . . Poids : 2 t.	S.N.E.C.M.A.
1117	Demoor . . . . .	5830-5-4717 . . . . .	Tour parallèle. Modèle 512. Banc 1/2 rompu. Plaque G. et R. 10. 007. Avec moteur . . . . . Poids : 2 t.	S.N.E.C.M.A.
1118	Demoor . . . . .	5830-8-4802 . . . . .	Tour parallèle. Modèle 512. Plaque G. et R. 10. 717. Avec moteur. Poids : 2 t.	S.N.E.C.M.A.
1119	Demoor . . . . .	5830-9-4803 . . . . .	Tour parallèle. Modèle 512. Plaque G. et R. 10. 747. Avec moteur. Poids : 2 t.	S.N.E.C.M.A.
1120	Demoor . . . . .	5830-10-4804 . . . . .	Tour parallèle. Modèle 512. Banc 1/2 rompu. Plaque G. et R. 10. 748. * Avec moteur . . . . . Poids : 2 t.	S.N.E.C.M.A.
1121	Demoor . . . . .	5830-11-4805 . . . . .	Tour parallèle. Modèle 512. Banc 1/2 rompu. Plaque G. et R. 10. 743. Avec moteur . . . . . Poids : 2 t.	S.N.E.C.M.A.
1122	Demoor . . . . .	5830-12-4806 . . . . .	Tour parallèle. HP 260 EP 1000. Modèle 512. Banc 1/2 rompu. Plaque G. et R. 10. 756. Avec moteur . . . . . Poids : 2 t.	S.N.E.C.M.A.
1123	Demoor . . . . .	5830-14-4808 . . . . .	Tour parallèle. HP 260 EP 1000. Modèle 512. Banc 1/2 rompu. Plaque G. et R. 10. 749. Avec moteur. . . . . Poids : 2 t.	S.N.E.C.M.A.
1124	Demoor . . . . .	5830-15-4809 . . . . .	Tour parallèle. Modèle 512. Banc 1/2 rompu. Plaque G. et R. 10. 742. Avec moteur . . . . . Poids : 2 t.	S.N.E.C.M.A.
1125	Demoor . . . . .	5830-16-4816 . . . . .	Tour parallèle. Modèle 512. Banc 1/2 rompu. Plaque G. et R. 10. 814. Avec moteur . . . . . Poids : 2 t.	S.N.E.C.M.A.
1126	Demoor . . . . .	5830-17-4817 . . . . .	Tour parallèle. HP 260 EP 1000. Modèle BE 20. Banc 1/2 rompu. Plaque G. et R. 10. 815. Avec moteur . . . . . Poids : 3 t.	S.N.E.C.M.A.
1127	Demoor . . . . .	5830-18-4818 . . . . .	Tour parallèle. Modèle 512. Banc 1/2 rompu. Plaque G. et R. 10813. Avec moteur . . . . . Poids : 2 t.	S.N.E.C.M.A.
1128	Demoor . . . . .	5840-1-4797 . . . . .	Tour parallèle. Modèle 615. Plaque G. et R. 10714. Avec moteur. Poids : 2 t.	S.N.E.C.M.A.
1129	Demoor . . . . .	5840-3-4798 . . . . .	Tour parallèle. Modèle 615. Banc rompu. Plaque G. et R. 10718. Poids : 2 t.	S.N.E.C.M.A.
1130	Demoor . . . . .	5840-4-4886 . . . . .	Tour parallèle. Modèle 615. Plaque G. et R. 10902. Avec moteur. Poids : 2 t.	S.N.E.C.M.A.

TOURS	ТОКАРНЫЕ СТАНКИ		LATHES	DREHBÄNKE
1131	Demoor . . . . .	5840-5-4887 . . . . .	Tour parallèle. Modèle 615. Plaque G. et R. 10903. Avec moteur. Poids : 2 t.	S.N.E.C.M.A.
1132	Demoor . . . . .	5840-6-4888 . . . . .	Tour parallèle. Modèle 615. Plaque G. et R. 10954. Avec moteur. Poids : 2 t.	S.N.E.C.M.A.
1133	Demoor . . . . .	10748 . . . . .	Tour parallèle. HP 250 EP 1000. Avec moteur . . . . .	Ministère Ind. et Commerce
1134/35	Demoor . . . . .		Tours parallèles. HP 250 EP 1000. Plaque G. et R. Avec moteur. 2 machines semblables . . . . . Poids : 2 t.	S.N.E.C.M.A.
1136	Demoor . . . . .		Tour parallèle. HP 250 EP 1500 . . . . . Poids : 1 t. 700	Ministère Ind. et Commerce
1137/40	Demoor . . . . .		Tours parallèles. HP 275 EP 1000. Plaque G. et R. Avec moteur. 4 machines semblables . . . . . Poids : 2 t.	S.N.E.C.M.A.
1141/42	Demoor . . . . .		Tours parallèles. HP 280 EP 1500. Modèle 613. Plaque G. et R. 104-123. Avec moteur. 2 machines semblables . . . . . Poids : 2 t.	S.N.E.C.M.A.
1143	Demoor . . . . .		Tour parallèle. HP 300 EP 800. Plaque G. et R. Avec moteur. Poids : 2 t.	S.N.E.C.M.A.
1144/46	Demoor . . . . .		Tours parallèles. HP 325 EP 1000. Modèle 513. Plaque G. et R. 1226-1227-994. 3 machines semblables . . . . . Poids : 2 t.	S.N.E.C.M.A.
1147	Demoor . . . . .		Tour parallèle. HP 325 EP 1500, Modèle 513. Banc rompu. Plaque G. et R. Avec moteur . . . . . Poids : 2 t.	S.N.E.C.M.A.
1148/49	Demoor . . . . .		Tours parallèles. HP 325 EP 1500. Modèle 513. Banc rompu. Plaque G. et R. 60—828. Avec moteur. 2 machines semblables . . . . . Poids : 2 t.	S.N.E.C.M.A.
1150	Demoor . . . . .		Tour parallèle. HP 400 EP 1500. Modèle 615. Banc rompu. Plaque G. et R. 10713. Avec moteur . . . . . Poids : 2 t.	S.N.E.C.M.A.
1151/52	Demoor . . . . .		Tours. Modèle 512. 2 machines semblables . . . . . Poids : 2 t.	S.N.E.C.M.A.
1153/54	Demoor . . . . .		Tours parallèles. Modèle 513. Banc ½ rompu. Plaque G. et R. 10536-10537. 2 machines semblables . . . . . Poids : 2 t.	S.N.E.C.M.A.
1155	Demoor . . . . .		Tour parallèle. Modèle 513. Plaque G. et R. Avec moteur . . Poids : 2 t.	S.N.E.C.M.A.
1156/57	Demoor . . . . .		Tours parallèles. Modèle 513. Avec moteur. Plaque G. et R. 979. 2 machines semblables . . . . . Poids : 2 t.	S.N.E.C.M.A.
1158/59	Demoor . . . . .		Tours parallèles. Modèle 613. Avec moteur. Plaque G. et R. 1225. 2 machines semblables . . . . . Poids : 2 t.	S.N.E.C.M.A.
1160	DUCOMMUN . . . . .		Tour vertical. Diam. plateau 1000. deux montants . . . . . Poids : 9 t.	Ministère Ind. et Commerce
1161	Ernault . . . . .	T.O. 92 . . . . .	Tour parallèle. HP 250 EP 1500. A chariotier et fileter. Cde individ. Avec moteur 3 CV. n° 250 063 . . . . . Poids : 2 t. 200	Marine Nationale
1162	Ernault . . . . .		Tour parallèle. HP 400 EP 3525. Modèle 382. Avec moteur 15 CV. Poids : 6 t.	Schneider et Cie
1163	Ernault . . . . .		Tour parallèle. HP 250 EP 2200. Modèle C.F.L. 547. Avec moteur 12 784 . . . .	Cie de Fives-Lille
1164	Ernault . . . . .		Tour parallèle. HP 215 EP 1500. Modèle C.F.L. 905 . . . . .	Cie de Fives-Lille
1165	Ernault . . . . .		Tour parallèle. HP 215 EP 1200. Modèle C.F.L. 941 . . . . .	Cie de Fives-Lille
1166/68	Ernault . . . . .	1286/88 . . . . .	Tours parallèles. 3 machines semblables . . . . .	Ministère Ind. et Commerce
1169/72	Ernault . . . . .	2008-75/78 . . . . .	Tours parallèles. Modèle T.R.C. — 50 C.H. 4 machines semblables . . . . .	Ministère Ind. et Commerce
1173/74	Ernault . . . . .	2008-81/82 . . . . .	Tours parallèles. Modèle T.R.C. — 50 C.H. 2 machines semblables . . . . .	Ministère Ind. et Commerce
1175	Ernault . . . . .	2036-356 . . . . .	Tour parallèle. Modèle T.R.C. — 50 C.H. Avec moteur « Japy » 8,5 CV. Poids : 1 t. 800	Ministère Ind. et Commerce
1176	Ernault . . . . .	2036-357 . . . . .	Tour parallèle. Modèle T.R.C. — 50 C.H. Avec moteur « Japy » 8,5 CV. Poids : 1 t. 800	Ministère Ind. et Commerce
1177	Ernault . . . . .	2037-366 . . . . .	Tour parallèle. Modèle T.R.C. — 50 C.H. Avec moteur « Japy » 8,5 CV. Poids : 1 t. 800	Ministère Ind. et Commerce

TOURS	ТОКАРНЫЕ СТАНКИ		LATHES	DREHBÄNKE
1178/79	Ernault . . . . .	2043-426/27 . . . . .	Tours parallèles. Modèle T.R.C. — 50 C.H. Avec moteur. 2 machines semblables.	Ministère Ind. et Commerce
1180	Ernault . . . . .	2222 . . . . .	Tour parallèle. HP 195 EP 1200 . . . . .	Marine Nationale
1181	Ernault . . . . .	. . . . .	Tour parallèle. HP 600 EP 4500. Modèle 2228 E . . . . .	Marine Nationale
1182	Ernault . . . . .	. . . . .	Tour parallèle. HP 600 EP 4500. Modèle 2229 E . . . . .	Marine Nationale
1183/99	Ernault . . . . .	3003/19 . . . . .	Tours parallèles. HP 200 EP 550. Avec moteur. 17 machines semblables . . . . .	Ministère Ind. et Commerce
1200	Ernault . . . . .	5244 . . . . .	Tour. HP 165 EP 700. Modèle B 2 DE. 70 . . . . .	Ministère Ind. et Commerce
1201	Ernault . . . . .	5331 . . . . .	Tour parallèle. HP 250 EP 1500 . . . . .	A.R.E.
1202	Ernault . . . . .	5336 . . . . .	Tour parallèle. HP 165 EP 700. Modèle B. 2 DE. 70. Matricule 24283. Avec moteur 4 CV. . . . .	Ministère Ind. et Commerce
1203	Ernault . . . . .	5340 . . . . .	Tour parallèle. HP 250 EP 1500 . . . . .	A.R.E.
1204	Ernault . . . . .	5373 . . . . .	Tour parallèle. HP 165 EP 1000. Modèle B. 2 DE. 100. Matricule 24284. Avec moteur . . . . .	Ministère Ind. et Commerce
1205/06	Ernault . . . . .	23479/80 . . . . .	Tours parallèles. HP 200 EP 1000. Plaque G. et R. 10808 et 10818. 2 machines semblables . . . . .	S.N.E.C.M.A.
1207/09	Ernault . . . . .	23483/85 . . . . .	Tours parallèles. HP 200 EP 1000. Plaque G. et R. 10822, 10805, 10819. 3 machines semblables . . . . .	S.N.E.C.M.A.
1210/11	Ernault . . . . .	23645/46 LBC . . . . .	Tours parallèles. HP 165 EP 700. Modèle B. 2. Plaque G. et R. 5025/26. 2 machines semblables . . . . .	S.N.E.C.M.A.
1212/13	Ernault . . . . .	23648/49 LBC . . . . .	Tours parallèles. HP 165 EP 700. Modèle B. 2. Plaque G. et R. 5024, 5027. 2 machines semblables . . . . .	S.N.E.C.M.A.
1214	Ernault . . . . .	23651 LBC . . . . .	Tour parallèle. HP 165 EP 700. Modèle B. 2. Plaque G. et R. 5036. Poids : 3 t. . . . .	S.N.E.C.M.A.
1215/16	Ernault . . . . .	23653/54 LBC . . . . .	Tours parallèles. HP 165 EP 700. Modèle B. 2. Plaque G. et R. 5029-10823 et 5037, 2 machines semblables . . . . .	S.N.E.C.M.A.
1217	Ernault . . . . .	23677 . . . . .	Tour parallèle. HP 190 EP 800 . . . . .	E.C.P.
1218	Ernault . . . . .	25001 . . . . .	Tour parallèle. HP 180 EP 650. A charioter et fileter. Modèle 200. Avec moteur n° 1713499 . . . . .	Ministère Ind. et Commerce
1219	Ernault . . . . .	25041 . . . . .	Tour parallèle. HP 180 EP 650. A charioter et fileter. Modèle 200. Avec moteur n° 1713507 . . . . .	Ministère Ind. et Commerce
1220	Ernault . . . . .	25040 . . . . .	Tour parallèle. HP 180 EP 650. A charioter et fileter. Modèle 165. Avec moteur n° 1713506 . . . . .	Ministère Ind. et Commerce
1221	Ernault . . . . .	25043 . . . . .	Tour parallèle. HP 180 EP 650. A charioter et fileter. Modèle 200. Avec moteur n° 1713504 . . . . .	Ministère Ind. et Commerce
1222	Ernault . . . . .	25148 . . . . .	Tour parallèle. HP 180 EP 650. A charioter et fileter. Modèle 200. Avec moteur n° 1713505 . . . . .	Ministère Ind. et Commerce
1223	Ernault . . . . .	25377 . . . . .	Tour parallèle. HP 180 EP 650. Modèle 200 . . . . .	Ministère Ind. et Commerce
1224	Ernault . . . . .	25859 . . . . .	Tour parallèle. HP 200 EP 800. Banc droit . . . . .	Ministère Ind. et Commerce
1225	Ernault . . . . .	25860 . . . . .	Tour parallèle. HP 200 EP 1600. Banc droit. Modèle H. . . . .	Ministère Ind. et Commerce
1226	Ernault . . . . .	0094 . . . . .	Tour parallèle. HP 215 EP 1000. Modèle A. 4. n° A 160/51, n° SNCAO 62123 . . . . .	S.N.C.A.O.
1227	Ernault . . . . .	. . . . .	Tour parallèle. HP 165. Modèle F. 2 RE. 70. Banc rompu. Avec moteur . . . . .	Ministère Ind. et Commerce
1228	Ernault . . . . .	. . . . .	Tour parallèle. HP 165 EP 1000. A charioter et fileter. Modèle F. 2 RE. 100 . . . . .	Marine Nationale
1229	Ernault . . . . .	. . . . .	Tour parallèle. HP 165 EP 1000. A charioter et fileter. Modèle V. Banc rompu . . . . .	Marine Nationale
1230	Ernault . . . . .	. . . . .	Tour parallèle. HP 165. Modèle F. 2 RE. 100. Banc rompu. Avec moteur . . . . .	Ministère Ind. et Commerce
1231	Ernault . . . . .	. . . . .	Tour parallèle. HP 175 EP 1000 . . . . .	Ministère Ind. et Commerce
1232	Ernault . . . . .	. . . . .	Tour parallèle. HP 180 EP 850. A charioter et fileter. Avec moteur n° 294440 . . . . .	Ministère Ind. et Commerce
1233	Ernault . . . . .	. . . . .	Tour parallèle. HP 180 EP 1220. Avec moteur 2 CV. . . . .	Ec. Nle Prof., Nancy

TOURS		ТОКАРНЫЕ СТАНКИ		LATHES		DREHBÄNKE	
1234	Ernault . . . . .			Tour parallèle avec dispositif à copier. HP 200 EP 1500. Avec moteur 3,2 CV. .		Ec. Nle Prof., Nancy	
1235/36	Ernault . . . . .			Tours parallèles. HP 200. Modèle F. 3 RE. 100. Banc rompu. Avec moteur. 2 machines semblables . . . . .		Ministère Ind. et Commerce	
1237	Ernault . . . . .			Tour parallèle. HP 250 EP 1200 . . . . .		Ministère de l'Armement	
1238	Ernault . . . . .			Tour parallèle. HP 250 EP 1250. A charioter et fileter . . . . .		Ministère de l'Armement	
1239	Ernault . . . . .			Tour parallèle. HP 250 EP 1500. Monopoulie. Avec moteur 4 CV. . . . .		Ec. Nle Prof., Nancy	
1240	Ernault . . . . .			Tour parallèle. HP 250 EP 2000. Vis-mère . . . . .	Poids : 1 t. 500	Ministère Ind. et Commerce	
1241	Ernault . . . . .			Tour parallèle. HP 300 EP 4800. Vis-mère . . . . .	Poids : 4 t.	Ministère Ind. et Commerce	
1242/44	Ernault . . . . .			Tours parallèles. HP 400. 3 machines semblables . . . . .		Ernault, Batignolles	
1245	Ernault . . . . .			Tour parallèle. Encombr. 2200×900×140 . . . . .	Poids : 1 t. 500	Ministère Ind. et Commerce	
1246	Ernault . . . . .			Tour parallèle . . . . .		Ministère Ind. et Commerce	
1247	Ernault . . . . .			Tour parallèle . . . . .		Marine Nationale	
1248	Escher . . . . .			Tour parallèle . . . . .		Ministère Ind. et Commerce	
1249	Excelsior . . . . .			Tour parallèle. HP 200 EP 1500. Vis-mère et barre de chariotage. Banc rompu. Avec moteur 2 CV. . . . .	Poids : 1 t. 200	Terrat, Chalette	
1250/51	F.A.Y. . . . .	80832/33		Tours automatiques. 12"×81". 2 machines semblables . . . . .		D.E.F.A.	
1252	F.A.Y. Scott . . . . .	6746		Tour parallèle. HP 340 EP 1200 . . . . .	Poids : 3 t. 500	A.R.E.	
1253	Flather . . . . .	5585		Tour parallèle. HP 340 EP 2300 . . . . .	Poids : 1 t. 850	A.R.E.	
1254	Foster . . . . .			Tour revolver. Capacité 15 mm. Année const. 1915 . . . . .	Poids : 0 t. 300	Ministère Ind. et Commerce	
1255	Gabri . . . . .			Tour parallèle. HP 250 EP 1500. A charioter et fileter. Modèle Lyon . . . . .		Marine Nationale	
1256	Gabri . . . . .			Tour parallèle. HP 310 EP 2000. A charioter et fileter. Modèle Hercule . . . . .		Marine Nationale	
1257	Gildemeister . . . . .			Tour revolver. Capacité 35 mm. Avec moteur 2 CV. Année const. 1935. Poids : 1 t. 400		Ministère Ind. et Commerce	
1258	Gisholt . . . . .	2201 B		Tour vertical. Diamètre du plateau 1000 mm. . . . .		Marine Nationale	
1259	Gisholt . . . . .	4301		Tour semi-automatique. Modèle 5 . . . . .		C.G.E. Orléans, Armement	
1260	Gisholt . . . . .	4335		Tour semi-automatique. Modèle 1 . . . . .		C.G.E. Orléans, Armement	
1261	Gisholt . . . . .	5790		Tour semi-automatique. Modèle 3. Mandrin et barre 1"½. Plaque G. et R. Poids : 2 t.		S.N.E.C.M.A.	
1262	Gisholt . . . . .	11999		Tour vertical . . . . .	Poids : 10 t.	Ministère Ind. et Commerce	
1263/66	Gisholt . . . . .			Tours semi-automatiques. Modèle 3. Mandrin et barre 1"½. Plaque G. et R. 4 machines semblables . . . . .	Poids : 3 t.	S.N.E.C.M.A.	
1267/68	Gisholt . . . . .			Tours revolver. Modèle 3, capacité 35 mm. 2 machines semblables. Année const. 1937 . . . . .	Poids : 3 t. 500	Ministère Ind. et Commerce	
1269	Gisholt . . . . .			Tour vertical. Diamètre du plateau 960 mm. Avec moteur 15 CV. Année const. 1928 . . . . .	Poids : 10 t.	Ministère Ind. et Commerce	
1270	Glaess . . . . .			Tour parallèle. HP 250 EP 1000. A charioter et fileter. Banc prismatique. Année const. 1928 . . . . .	Poids : 2 t.	Ministère Ind. et Commerce	
1271	Gridley . . . . .	1898		Tour à décolleter. Passage de barre 82 mm. Avec moteur 3,7 kW. Poids : 1 t. 700		A.R.E.	
1272/74	Gridley . . . . .	3084/86		Tours à décolleter. Passage de barre 82 mm. Avec moteur 3,7 kW. 3 machines semblables . . . . .	Poids : 1. t 700	A.R.E.	
1275	Gridley . . . . .	5136/37		Tour à décolleter. Passage de barre 108 mm. Avec moteur 7,35 kW . . . . .		A.R.E.	
1276	Gridley . . . . .	5769		Tour à décolleter. Passage de barre 82 mm. Avec moteur 3,7 kW. Poids : 1 t. 700		A.R.E.	
1277	Gridley . . . . .	5770		Tour à décolleter. Passage de barre 108 mm. Avec moteur 7,35 kW . . . . .		A.R.E.	
1278/88	Gridley . . . . .			Tours automatiques. Capacité 19 mm. 11 machines semblables . . . . .		Ministère Ind. et Commerce	



TOURS		ТОКАРНЫЕ СТАНКИ		LATHES		DREHBÄNKE	
1289	Gridley . . . . .			Tour automatique . . . . .	Poids : 4 t.		Ministère Ind. et Commerce
1290	Gridley . . . . .			Tour automatique à quatre broches . . . . .			Ministère Ind. et Commerce
1291/92	Gridley-ACME . . . . .			Tours automatiques, 2 machines semblables . . . . .			Ministère Ind. et Commerce
1293	Hartness . . . . .			Tour revolver . . . . .			Ministère Ind. et Commerce
1294/99	Heinemann . . . . .			Tours à outils multiples 170×650. Modèle D. Avec moteur. Plaque G. et R. 308, 367, 752, 753, 756, 757. 6 machines semblables . . . . .	Poids : 2 t.		S.N.E.C.M.A.
1300	Heinemann . . . . .			Tour à outils multiples 170×650. Modèle D. Avec moteur. Plaque G. et R. . . . .	Poids : 2 t.		S.N.E.C.M.A.
1301	Heinemann . . . . .			Tour parallèle. HP 185 EP 500. Modèle P. 185. Avec moteur. Plaque G. et R. 1413 . . . . .	Poids : 2 t.		S.N.E.C.M.A.
1302/03	Heinemann . . . . .			Tours parallèles. HP 185 EP 850. Modèle P. 185. Avec moteur. Plaque G. et R. 1396/97. 2 machines semblables . . . . .	Poids : 2 t.		S.N.E.C.M.A.
1304/05	Heinemann . . . . .			Tours parallèles. HP 185 EP 850. Modèle P. 185. Avec moteur. Plaque G. et R. 303, 755. 2 machines semblables . . . . .	Poids : 2 t.		S.N.E.C.M.A.
1306	Heinemann . . . . .			Tour parallèle. HP 185 EP 850. Modèle P. 185. Avec moteur. Plaque G. et R. . . . .	Poids : 2 t.		S.N.E.C.M.A.
1307	Heinemann . . . . .			Tour parallèle. HP 200 EP 450. Modèle P. 183. Avec moteur. Plaque G. et R. . . . .	Poids : 2 t.		S.N.E.C.M.A.
1308	Heinemann . . . . .			Tour spécial pour obus de 150 mm. HP 200 EP 1150. Modèle D. . . . .	Poids : 2 t. 500		Ministère Ind. et Commerce
1309	Heinemann . . . . .			Tour semi-automatique. HP 200 EP 1150. Modèle D. . . . .			Ministère Ind. et Commerce
1310	Heinemann . . . . .			Tour parallèle. Modèle P. 185. Plaque G. et R. Avec moteur . . . . .	Poids : 2 t.		S.N.E.C.M.A.
1311	Hendey . . . . .	30250		Tour d'outillage. Modèle 14"×42". HP 210. Plaque G. et R. 10572. Avec moteur. . . . .	Poids : 2 t.		S.N.E.C.M.A.
1312	Hendey . . . . .	30251		Tour d'outillage. Modèle 16"×42". HP 235. Plaque G. et R. 10570. Avec moteur. . . . .	Poids : 2 t.		S.N.E.C.M.A.
1313	Hendey . . . . .	30254		Tour d'outillage. Modèle 14"×42". HP 210. Plaque G. et R. 10575. Avec moteur. . . . .	Poids : 2 t.		S.N.E.C.M.A.
1314	Hendey . . . . .	30255		Tour d'outillage. Modèle 16"×42". HP 235. Plaque G. et R. 10571. Avec moteur. . . . .	Poids : 2 t.		S.N.E.C.M.A.
1315/16	Hendey . . . . .	30263/64		Tours d'outillage. Modèle 24"×48". HP 310. Plaque G. et R. 10573/74. Avec moteur. 2 machines semblables . . . . .	Poids : 2 t.		S.N.E.C.M.A.
1317	Hendey . . . . .	30270		Tour d'outillage. Modèle 18"×54". HP 260. Plaque G. et R. 10280. Avec moteur. . . . .	Poids : 2 t.		S.N.E.C.M.A.
1318/19	Hendey . . . . .	30273/74		Tours d'outillage. Modèle 24"×48". HP 310. Plaque G. et R. 10255/10765. Avec moteur. 2 machines semblables . . . . .	Poids : 2 t.		S.N.E.C.M.A.
1320/21	Hendey . . . . .	30280/81		Tours d'outillage. Modèle 24"×48". HP 310. Plaque G. et R. 10254/10796. Avec moteur. 2 machines semblables . . . . .	Poids : 2 t.		S.N.E.C.M.A.
1322	Hendey . . . . .	30286		Tour d'outillage. Modèle 18"×54". HP 260. Plaque G. et R. 10297. Avec moteur. . . . .	Poids : 2 t.		S.N.E.C.M.A.
1323/24	Hendey . . . . .			Tours d'outillage. HP 250 EP 1150. Plaque G. et R. Avec moteur. 2 machines semblables . . . . .	Poids : 2 t.		S.N.E.C.M.A.
1325	Hendey . . . . .			Tour d'outillage. HP 250 EP 1200. Plaque G. et R. Avec moteur. . . . .	Poids : 2 t.		S.N.E.C.M.A.
1326	Herbert . . . . .	ET 2195		Tour revolver. Modèle 3 A . . . . .			S.N.E.C.M.A.
1327	Herbert . . . . .	ET 7810		Tour automatique. Modèle Junior . . . . .			S.N.E.C.M.A.
1328	Herbert . . . . .	ET 8182		Tour automatique. Modèle Junior . . . . .			S.N.E.C.M.A.

## TOURS

## ТОКАРНЫЕ СТАНКИ

## LATHES

## DREHBÄNKE

1329	Herbert	ET 9685	Tour revolver. Modèle 2 B	S.N.E.C.M.A.
1330	Herbert	ET 10245	Tour revolver. Modèle 7 A Poids : 3 t.	S.N.E.C.M.A.
1331	Herbert	ET 10275	Tour revolver. Modèle 2 B	S.N.E.C.M.A.
1332	Herbert	ET 10550	Tour revolver. Modèle 7 A Poids : 3 t.	S.N.E.C.M.A.
1333	Herbert	ET 11175	Tour revolver. Modèle 2 B	S.N.E.C.M.A.
1334	Herbert	ET 11657	Tour revolver. Modèle 4	S.N.E.C.M.A.
1335	Herbert	E 12316	Tour revolver semi-automatique. Modèle 3	D.T.I.A. Messier
1336/37	Herbert	ET 12366/67	Tours revolver. Modèle 2 B. 2 machines semblables	S.N.E.C.M.A.
1338	Herbert	ET 13077	Tour revolver semi-automatique. Modèle 4 Senior Poids : 2 t. 300	D.T.I.A. Messier
1339	Herbert	ET 13379	Tour revolver. Modèle 2 B	S.N.E.C.M.A.
1340/42	Herbert	ET 13537/39	Tours automatiques. Modèle Junior. 3 machines semblables	S.N.E.C.M.A.
1343	Herbert	ET 13632	Tour automatique. Modèle Junior	S.N.E.C.M.A.
1344	Herbert	ET 14163	Tour revolver. Modèle Capstan n° 3. Capacité 381 mm Poids : 1 t. 045	Brandt Edgar, Paris
1345	Herbert	ET 15023	Tour revolver. Modèle 2 B. Capacité 42 mm. Poids : 2 t.	S.N.E.C.M.A.
1346	Herbert	ET 15233	Tour revolver. Modèle Capstan n° 48. Capacité 330 mm. Poids : 0 t. 925	Brandt Edgar, Paris
1347/48	Herbert	ET 15391/92	Tours semi-automatiques. Modèle 4. Plaque G. et R. 10134, 30233. Avec moteur. 2 machines semblables Poids : 2 t.	S.N.E.C.M.A.
1349	Herbert	ET 15394	Tour semi-automatique. Modèle 4. Plaque G. et R. 10645. Avec moteur. Poids : 2 t.	S.N.E.C.M.A.
1350	Herbert	ET 15663	Tour semi-automatique. Modèle 2 S. Plaque G. et R. 5003. Avec moteur. Poids : 3 t.	S.N.E.C.M.A.
1351	Herbert	ET 15671	Tour semi-automatique. Modèle 2 S. Plaque G. et R. 5002. Avec moteur. Poids : 3 t.	S.N.E.C.M.A.
1352/53	Herbert	ET 15862/63	Tours automatiques. Modèle Junior. Plaque G. et R. 10062, 10064. Avec moteur. 2 machines semblables Poids : 2 t.	S.N.E.C.M.A.
1354	Herbert	ET 15865	Tour automatique. Modèle Junior. Plaque G. et R. 10068. Avec moteur. Poids : 2 t.	S.N.E.C.M.A.
1355	Herbert	ET 15874	Tour automatique. Modèle Junior. Plaque G. et R. 10065. Avec moteur. Poids : 2 t.	S.N.E.C.M.A.
1356	Herbert	ET 15877	Tour automatique. Modèle Junior. Plaque G. et R. 10035. Avec moteur. Poids : 2 t.	S.N.E.C.M.A.
1357	Herbert	ET 16122	Tour semi-automatique. Modèle 4. Plaque G. et R. 10131. Avec moteur. Poids : 2 t.	S.N.E.C.M.A.
1358	Herbert	ET 16151	Tour automatique. Modèle Junior. Plaque G. et R. 10935. Avec moteur. Poids : 2 t.	S.N.E.C.M.A.
1359	Herbert	ET 16329	Tour semi-automatique. Modèle 2 S. Plaque G. et R. 5021. Avec moteur. Poids : 3 t.	S.N.E.C.M.A.
1360	Herbert	ET 16331	Tour semi-automatique. Modèle 2 S. Plaque G. et R. 5043. Avec moteur. Poids : 2 t.	S.N.E.C.M.A.
1361	Herbert	ET 16337	Tour revolver. Modèle 7 A	S.N.E.C.M.A.
1362/63	Herbert	ET 16455/56	Tours semi-automatiques. Modèle 2 S. Plaque G. et R. 5041, 5044. Avec moteur. 2 machines semblables Poids : 3 t.	S.N.E.C.M.A.
1364	Herbert	ET 16740	Tour semi-automatique. Modèle 2 B. Plaque G. et R. 16740. Capacité 42 mm. Avec moteur Poids : 2 t.	S.N.E.C.M.A.

## TOURS

## ТОКАРНЫЕ СТАНКИ

## LATHES

## DREHBÄNKE

1365/69	Herbert	ET 16742/46	Tours semi-automatiques. Modèle 2 B. Plaque G. et R. 10729, 10732, 10735, 10582, 10583. Capacité 42 mm. Avec moteur. 5 machines semblables	Poids : 2 t.	S.N.E.C.M.A.
1370	Herbert	ET 16750	Tour revolver. Modèle 7 A	Poids : 3 t.	S.N.E.C.M.A.
1371	Herbert	ET 17074	Tour revolver. Modèle 3 A		S.N.E.C.M.A.
1372	Herbert	ET 17080	Tour revolver. Modèle 3 A		S.N.E.C.M.A.
1373	Herbert	113360	Tour revolver. Capacité 25 mm.		E.C.P.
1374/82	Herbert		Tours revolver. Modèle 2 B. Plaque G. et R. 274, 1717, 1720/1, 254/8. Avec moteur. 9 machines semblables	Poids : 2 t.	S.N.E.C.M.A.
1383	Herbert		Tour revolver. Modèle 3. Plaque G. et R. Avec moteur	Poids : 2 t.	S.N.E.C.M.A.
1384/86	Herbert		Tours revolver. Modèle 3 A. Plaque G. et R. Avec moteur. 3 machines sembl.	Poids : 2 t.	S.N.E.C.M.A.
1387	Herbert		Tour revolver. Modèle 7 A. Plaque G. et R. 1121. Avec moteur.	Poids : 3 t.	S.N.E.C.M.A.
1388/89	Herbert		Tours revolver. Modèle 22". Plaque G. et R. Avec moteur. 2 machines sembl.	Poids : 2 t.	S.N.E.C.M.A.
1390/92	Herbert		Tours revolver. Modèle Junior. Plaque G. et R. 1718/9, 1304. Avec moteur. 3 machines semblables	Poids : 2 t.	S.N.E.C.M.A.
1393/95	Herbert		Tours revolver. Modèle Junior. Plaque G. et R. Avec moteur. 3 machines semblables	Poids : 1 t.	S.N.E.C.M.A.
1396	Herbert		Tour revolver. Modèle 7 Junior. Tourelle hexagonale. Capacité 60 mm. Avec moteur 7,25 CV. Année const. 1937	Poids : 4 t.	Ministère Ind. et Commerce
1397	Huré		Tour vertical. Modèle 29		Marine Nationale
1398	Huré		Tour parallèle. HP 200 EP 800. Monopoulie. Avec moteur 2 CV.		Ec. Nle Prof. Nancy
1399	Huré		Tour parallèle. HP 240 EP 1200		A.B.S.
1400	Index		Tour automatique. Modèle 21 AD. 5		Ministère Ind. et Commerce
1401	Index	178	Tour automatique. 6 outils. Capacité 12 mm. Année const. 1940. Avec moteur 2 CV.	Poids : 1 t. 300	D.T.I.A. Turbomeca, Bordes
1402	Index	17609	Tour revolver automatique. Modèle Capstan n° 18. 1500×750 mm. Passage de barre 18 mm.	Poids : 1 t. 050	Brandt Egar, Paris
1403	Index	37210	Tour revolver automatique. Modèle Capstan 24. 1800×900. Passage de barre 24 mm.	Poids : 1 t. 650	Brandt Edgar, Paris
1404	Index	40605	Tour automatique. Modèle 52. 1800×900. Capacité 52 mm.	Poids : 1 t. 675	Brandt Edgar, Paris
1405	Index	40610	Tour automatique. Modèle 52. 1800×900. Capacité 52 mm.	Poids : 1 t. 675	Brandt Edgar, Paris
1406	Index		Tour automatique. Modèle 10 AD. 4		Ministère Ind. et Commerce
1407/08	Index		Tours automatiques. Modèle 52. Plaque G. et R. 1738, 1744. Avec moteur. 2 machines semblables	Poids : 2 t.	S.N.E.C.M.A.
1409	Intern. Mach. Tool Co.		Tour revolver. Capacité 135 mm. Année const. 1930		S.N.C.A.S.E.
1410/17	Iris		Tours spéciaux. Modèle AGBJ. 8 machines semblables		Ministère Ind. et Commerce
1418/32	Iris		Tours. 15 machines semblables		Ministère Ind. et Commerce
1433	Jones & Lamson	961	Tour automatique. Modèle Fay 20"×25". EP 400. Année const. 1935	Poids : 3 t. 200	S.N.E.C.M.A.
1434	Jones & Lamson	967	Tour automatique. Modèle Fay 20"×25". EP 400. Année const. 1935	Poids : 3 t. 200	S.N.E.C.M.A.
1435	Jones & Lamson	60717	Tour revolver automatique. Modèle 3 RAM. Capac. 1½"×10". Année const. 1939		D.E.F.A.
1436	Jones & Lamson		Tour automatique. Modèle Fay 12"×33". Plaque G. et R. 33. Avec moteur 13 CV.	Poids : 1 t.	S.N.E.C.M.A.

TOURS		ТОКАРНЫЕ СТАНКИ		LATHES		DREHBANKE	
1437/38	Jones & Lamson			Tours revolver. Capacité 70 mm. Plaque G. et R. Avec moteur. 2 machines semblables	Poids : 1 t. 500	S.N.E.C.M.A.	
1439/41	Jones & Lamson			Tours à outils multiples. HP 305. Plaque G. et R. Avec moteur. 3 machines semblables	Poids : 1 t. 500	S.N.E.C.M.A.	
1442	Jones & Lamson			Tour automatique. EP 400. Diam. extérieure 400 mm. Avec moteur.	Poids : 1 t. 500	S.N.E.C.M.A.	
1443	Jones & Lamson			Tour revolver		Ministère Ind. et Commerce	
1444	Kaerger	25822 Z 18		Tour parallèle. HP 170 EP 1000. Modèle DL. 2. Encombr. 2420×900 mm.	Poids : 1 t. 650	Brandt Edgar, Paris	
1445	Kaerger	26766		Tour parallèle. HP 205 EP 1000. Modèle DL. 3". Encombr. 2680×900 mm.	Poids : 1 t. 900	Brandt Edgar, Paris	
1446	Kaerger	26767 Z 29		Tour parallèle. HP 205 EP 1000. Modèle DL. 3. Encombr. 2680×900 mm.	Poids : 1 t. 900	Brandt Edgar, Paris	
1447	Kaerger	28558 Z 5		Tour parallèle. HP 170 EP 1000. Modèle DL. 2. Encombr. 2420×900 mm.	Poids : 1 t. 650	Brandt Edgar, Paris	
1448	Kaerger	29024 Z 28		Tour parallèle. HP 135 EP 500. Modèle DL. 1. Encombr. 1720×765 mm.	Poids : 0 t. 750	Brandt Edgar, Paris	
1449	Kaerger	29054 Z 20		Tour parallèle. HP 170 EP 1000. Modèle DL. 2. Encombr. 2420×900 mm.	Poids : 1 t. 650	Brandt Edgar, Paris	
1450	Kaerger	29056 Z 21		Tour parallèle. HP 170 EP 1000. Modèle DL. 2. Encombr. 2420×900 mm.	Poids : 1 t. 650	Brandt Edgar, Paris	
1451	Kaerger	29056 Z 22		Tour parallèle. HP 170 EP 1000. Modèle DL. 2. Encombr. 2420×900 mm.	Poids : 1 t. 650	Brandt Edgar, Paris	
1452	Kaerger	29057 Z 28		Tour parallèle. HP 170 EP 1000. Modèle DL. 2. Encombr. 2420×900 mm.	Poids : 1 t. 650	Brandt Edgar, Paris	
1453	Kaerger	29058 Z 24		Tour parallèle. HP 170 EP 1000. Modèle DL. 2. Encombr. 2420×900 mm.	Poids : 1 t. 650	Brandt Edgar, Paris	
1454	Kaerger	29121 Z 18		Tour parallèle. HP 205 EP 1000. Modèle DL. 3. Encombr. 2680×900 mm.	Poids : 1 t. 900	Brandt Edgar, Paris	
1455	Kieserling			Tour à écrouter. Modèle WDA. 1. Plaque G. et R. Avec moteur		S.N.E.C.M.A.	
1456	Kieserling			Tour à écrouter. Modèle WDS. 2. Plaque G. et R. Avec moteur		S.N.E.C.M.A.	
1457	Kieserling			Tour à écrouter.-Plaque G. et R. Avec moteur	Poids : 2 t.	S.N.E.C.M.A.	
1458	Kieserling			Tour à écrouter		Indaéro	
1459	Lang			Tour parallèle. HP 500 EP 4000. A charioter et fileter. Monopoulie. Année const. 1928	Poids : 12 t.	Ministère Ind. et Commerce	
1460/61	Lang			Tours en l'air. Diam. du plateau 850 mm. Avec moteur 11 CV. Année const. 1916. 2 machines semblables	Poids : 5 t.	Ministère Ind. et Commerce	
1462/63	Lang			Tours. Avec moteur. 2 machines semblables		Ministère Ind. et Commerce	
1464	Leblond	5 D-295		Tour. 16"×28½". Plaque G. et R. Avec moteur	Poids : 2 t.	S.N.E.C.M.A.	
1465/67	Leblond	443/5		Tours à outils multiples. Modèle Multicut n° 6. Plaque G. et R. 5011-10723, 5013-10837, 5014-10838. Avec moteur. 3 machines sembl.	Poids : 2 t.	S.N.E.C.M.A.	
1468	Leblond	821		Tour à outils multiples. Modèle Multicut n° 9. Plaque G. et R. 5015-10242. Avec moteur	Poids : 2 t.	S.N.E.C.M.A.	
1469/72	Leblond			Tours à outils multiples. Modèle Multicut n° 9. Plaque G. et R. Avec moteur. 4 machines semblables	Poids : 2 t.	S.N.E.C.M.A.	

TOURS	ТОКАРНЫЕ СТАНКИ	LATHES	DREHBANKE
1473	Leblond	Tour parallèle. 14"×30". Plaque G. et R. Avec moteur	Poids : 2 t. S.N.E.C.M.A.
1474/75	Leblond	Tours parallèles. 16"×28½". Plaque G. et R. Avec moteur. 2 machines semblables	Poids : 2 t. S.N.E.C.M.A.
1476/77	Leinen	Tours parallèles. HP 135 EP 500. Monopoulie. Capacité 25 mm. Année const. 1933. 2 machines semblables	Poids : 0 t. 400 Ministère Ind. et Commerce
1478/80	Libby	16462/64, 4392/94 Tours semi-automatiques. Modèle H 5. Broche 5½". Déplacement de la torelle 17½"—18". 3 machines semblables	Poids : 5 t. 500 C.G.E. Orléans, Armement
1481	Lipe	11 C 438 Tour parallèle. 12"×18". Plaque G. et R. Avec moteur	Poids : 2 t. S.N.E.C.M.A.
1482	Lodge & Shipley	Tour parallèle à banc rompu. HP 275 EP 2500. Plaque SNCAN 3206. Capacité 600 mm.	Ministère de l'Armement
1483	Lodge & Shipley	31508 Tour parallèle. EP 1372. Modèle 14"×54". Encombr. 3930×1100 mm.	Poids : 2 t. 150 Brandt Edgar, Paris
1484	Lodge & Shipley	31580 Tour parallèle. EP 762. Modèle 12"×30". Encombr. 3600×1066 mm.	Poids : 1 t. 200 Brandt Edgar, Paris
1485	Lodge & Shipley	31616 Tour parallèle. EP 1372. Modèle 14"×64". Encombr. 3930×1100 mm.	Poids : 2 t. 150 Brandt Edgar, Paris
1486	Lodge & Shipley	31624 Tour parallèle. EP 762. Modèle 12"×30". Encombr. 3600×1066 mm.	Poids : 1 t. 200 Brandt Edgar, Paris
1487	Lodge & Shipley	31655 Tour parallèle. EP 1372. Modèle 14"×54". Encombr. 3930×1100 mm.	Poids : 2 t. 150 Brandt Edgar, Paris
1488	Lodge & Shipley	31664 Tour parallèle. EP 1372. Modèle 14"×54". Encombr. 3930×1100 mm.	Poids : 2 t. 150 Brandt Edgar, Paris
1489	Lodge & Shipley	31676 Tour parallèle. EP 1820. Modèle 20"×48". Encombr. 3120×1200 mm.	Brandt Edgar, Paris
1490	Lodge & Shipley	31809 Tour parallèle. EP 762. Modèle 18"×30". Encombr. 2600×1066 mm.	Poids : 1 t. 200 Brandt Edgar, Paris
1491	Lodge & Shipley	31810 Tour parallèle. EP 1220. Modèle 20"×48". Encombr. 3900×1200 mm.	Poids : 3 t. 950 Brandt Edgar, Paris
1492	Lodge & Shipley	31891 Tour parallèle. EP 1220. Modèle 20"×48". Encombr. 3900×1200 mm.	Poids : 3 t. 950 Brandt Edgar, Paris
1493/94	Lodge & Shipley	Tours parallèles. HP 175 EP 750. Plaque G. et R. Avec moteur. 2 machines semblables	Poids : 2 t. S.N.E.C.M.A.
1495	Lodge & Shipley	Tour parallèle. HP 25 EP 1500. Avec moteur	Poids : 3 t. S.N.E.C.M.A.
1496	Lodge & Shipley	Tour parallèle. HP 400 EP 3700	Poids : 6 t. 600 Ministère de l'Armement
1497	Lodge & Shipley	Tour parallèle	Ministère de l'Armement
1498	Lorch	Tour parallèle. HP 120 EP 600. A chariotier et fileter	Instrum. Préc. Arcueil
1499	Lo Swing	4315 Tour à reproduire. HP 130 EP 1940	Poids : 1 t. 800 A.R.E.
1500	Lo Swing	4373 Tour pour usinage de ceinture. HP 130 EP 1520. Monopoulie	Poids : 1 t. 800 A.R.E.
1501	Lo Swing	4377 Tour pour usinage de ceinture. HP 130 EP 1520. Monopoulie	Poids : 1 t. 800 A.R.E.
1502	Lo Swing	4634 Tour à reproduire. HP 130 EP 1490	Poids : 1 t. 800 A.R.E.
1503	Lo Swing	Tour automatique. A outils multiples. EP 800. Passage de barre. 14 mm.	Ministère Ind. et Commerce
1504	Magdeburg	Li 1251 Tour rapide à chariotier. HP 190 EP 630. Modèle D. 40. Avec moteur 7,5 CV. Plaquette en tôle 601.045.	Poids : 1 t. 400 S.A.C.M. Graffenstaden
1505	Magdeburg	8705 Tour revolver à tourelle. Modèle RS 105. Alésage de broche 105 mm. Avec dispositif de filetage. Plaquette en tôle 604087.	Poids : 3 t. 500 S.A.C.M. Graffenstaden

TOURS		ТОКАРНЫЕ СТАНКИ		LATHES		DREHBANKE	
1506	Magdeburg	18751	Tour parallèle. HP 225 EP 2000. Modèle DRU 50. A charioter et fileter. Plaquette en tôle 600128 . . . . . Poids : 2 t. 500	S.A.C.M.	Graffenstaden		
1507	Magdeburg	18754	Tour parallèle. HP 455 EP 2000. Modèle DRU 100. A charioter et fileter. Plaquette en tôle 600124 . . . . . Poids : 6 t. 700	S.A.C.M.	Graffenstaden		
1508	Magdeburg	23840	Tour parallèle. HP 165 EP 600. Modèle DU 40. A charioter et fileter. Avec moteur 5 CV. Plaquette en tôle 601.036 . . . . . Poids : 1 t. 700	S.A.C.M.	Graffenstaden		
1509	Magdeburg	23842	Tour parallèle. HP 165 EP 600. Modèle DU 40. A charioter et fileter. Avec moteur 5 CV. Plaquette en tôle 601.038 . . . . .	S.A.C.M.	Graffenstaden		
1510	Magdeburg	23954	Tour parallèle. HP 500 EP 3000. Modèle DRUK 110. A charioter et fileter. Avec dispositif à tourner conique. Plaquette en tôle 600.192 Poids : 8 t. 500	S.A.C.M.	Graffenstaden		
1511	Magdeburg		Tour parallèle. HP 225 EP 1000. Modèle DR 50. A charioter et fileter. Plaquette en tôle 600.131 . . . . . Poids : 2 t. 100	S.A.C.M.	Graffenstaden		
1512	Magdeburg		Tour parallèle. HP 280 EP 1000. Modèle NEK 100. A charioter et fileter. Banc prismatique. Année const. 1928. Avec moteur 5 CV. Poids : 2 t. 800	Ministère Ind. et Commerce			
1513	Magdeburg		Tour parallèle. HP 250 EP 1000. A banc rompu prismatique. Alésage de broche 50 mm. Année const 1927. Avec moteur 3 kW . . . . . Poids : 2 t. 800	Ministère Ind. et Commerce			
1514/15	Mammoth	101/2	Tours parallèles. HP 135 EP 750. Modèle Baby 1940. Avec moteur. 2 machines semblables . . . . . Poids : 1 t.	D.T.I.A.	Turbomeca, Bordes		
1516 bis	Mammoth	2039/40	Tours parallèles. Modèle Baby. 2 machines semblables . . . . . Poids : 1 t. 250	Ministère Ind. et Commerce			
1517	Mammoth	2057	Tour parallèle. Modèle Superbaby . . . . .	Ministère Ind. et Commerce			
1518/20	Mammoth	2061/63	Tours parallèles. Modèle Baby. 3 machines semblables . . . . . Poids : 1 t. 250	Ministère Ind. et Commerce			
1521/23	Mammoth	2538/40	Tours parallèles. EP 750. Modèle Superbaby. 3 machines semblables . . . . .	Sté Mammoth, Lyon			
1524	Mammoth	2553	Tour parallèle. HP 135 EP 1000. Modèle Superbaby . . . . .	Sté Mammoth, Lyon			
1525	Mammoth	2559	Tour parallèle. Modèle Superbaby . . . . .	Sté Mammoth, Lyon			
1526/27	Mammoth	2561/62	Tours parallèles. HP 135 EP 750. Modèle Superbaby. 2 machines semblables . . . . .	Sté Mammoth, Lyon			
1528/29	Mammoth	2567/68	Tours parallèles. Modèle Superbaby. 2 machines semblables . . . . .	Sté Mammoth, Lyon			
1530/33	Mammoth	2570/73	Tours parallèles. Modèle Superbaby. 4 machines semblables . . . . . Poids : 1 t. 250	Ministère Ind. et Commerce			
1534/35	Mammoth	2577/78	Tours parallèles. Modèle Superbaby. 2 machines semblables . . . . .	Sté Mammoth, Lyon			
1536	Mammoth	2596	Tours parallèles. HP 135 EP 750. Modèle Superbaby . . . . .	Sté Mammoth, Lyon			
1537/41	Mammoth	2597/601	Tours parallèles. Modèle Superbaby. 5 machines semblables . . . . . Poids : 1 t. 200	Ministère Ind. et Commerce			
1542	Mammoth	2602	Tour parallèle. HP 135 EP 1000. Modèle Superbaby . . . . .	Sté Mammoth, Lyon			
1543/45	Mammoth	4036/38	Tours parallèles. EP 1500. Modèle Junior. 3 machines semblables . . . . .	Sté Mammoth, Lyon			
1546	Mammoth		Tour parallèle. HP 135 EP 750. Modèle Superbaby . . . . .	Ministère Ind. et Commerce			
1547/48	Mammoth		Tours parallèles. HP 135 EP 1000. Modèle Superbaby. 2 machines semblables . . . . .	Ministère Ind. et Commerce			
1549	Mammoth		Tour parallèle. Modèle Superbaby . . . . .	Ministère Ind. et Commerce			
1550/51	Mammoth		Tours parallèles. H.P. 270. Modèle H.L. 2 machines semblables . . . . .	Ministère Ind. et Commerce			
1552/53	Mammoth		Tours parallèles. Modèle H.L. 235. 2 machines semblables . . . . . Poids : 2 t. 100	Ministère Ind. et Commerce			
1554/56	Mammoth		Tours parallèles. Modèle H.L. 1500. 3 machines semblables . . . . .	Ministère Ind. et Commerce			
1557	Mammoth		Tour parallèle. Modèle Standard . . . . .	Ministère Ind. et Commerce			
1558/59	Mammoth		Tours parallèles. 2 machines semblables . . . . .	Ministère Ind. et Commerce			
1560	M.A.S.	299	Tour parallèle . . . . .	D.T.I.A.	Messier		
1561	M.A.S.	602	Tour parallèle. Modèle S B 200 N° 224 . . . . .	D.T.I.A.	Messier		
1562	M.A.S.	646	Tour revolver. Semi-automatique. Modèle R.S. 50 . . . . .	D.T.I.A.	Messier		
1563	M.A.S.		Tour parallèle . . . . .	D.T.I.A.	Messier		



TOURS		ТОКАРНЫЕ СТАНКИ		LATHES		DREHBÄNKE	
1564	Menziken	196	Tour parallèle. HP 165 EP 1250. Modèle S.			D.T.I.A. Messier	
1565	Menziken	206	Tour parallèle. HP 165 EP 1250. Modèle S. 342			D.T.I.A. Messier	
1566	Menziken	213	Tour parallèle. HP 165 EP 1500. Modèle S. 345. Avec moteur			D.T.I.A. Messier	
1567	Menziken	593	Tour parallèle. HP 250 EP 2500. Modèle L. 119			D.T.I.A. Messier	
1568	Mikron		Tour d'établi. HP 90 EP 400			Ministère Ind. et Commerce	
1569	Mikron		Tour d'outillage. EP 90			Brandt Edgar, Paris	
1570	Milwaukee	5807	Tour parallèle. HP 300 EP 1800. Avec moteur 3 kW 7	Poids : 3 t. 500		A.R.E.	
1571	Milwaukee		Tour parallèle. HP 280 EP 1600. A charioter et fileter. Avec moteur 10 CV.	Poids : 2 t. 500		Ministère Ind. et Commerce	
1572/73	Misa		Tours revolver. Capacité 16 mm. Modèle 16 A. 2 machines semblables.	Poids : 2 t. 500		Ministère Ind. et Commerce	
1574	Mondiale	198	Tour parallèle			D.T.I.A. Messier	
1575/76	Mondiale		Tours parallèles. 2 machines semblables			Ministère Ind. et Commerce	
1577	Mopko		Tour à obus. HP 150. Capacité 25 mm. Année const. 1940	Poids : 1 t. 600		Ministère Ind. et Commerce	
1578	Morini & Bossi		Tour de mécanicien. HP 100 EP 400. Banc prismatique. Avec moteur 2 CV.	Poids : 0 t. 250		Ministère Ind. et Commerce	
1579	Muller	5074	Tour parallèle. HP 320 EP 1650. Encombr. 3500×1100 mm. Avec moteur 3 kW 7	Poids : 2 t. 500		A.R.E.	
1580	Niles	T.O. 73	Tour parallèle. HP 630 EP 5500. A charioter et fileter. Avec moteur 17 CV.	Poids : 12 t.		Marine Nationale	
1581	Niles	463	Tour parallèle. HP 400 EP 3000. Encombr. 5700×1250 mm. Avec moteur 20 CV.	Poids : 5 t. 855		Schneider et Cie	
1582	Niles		Tour vertical. Diam. plateau 1100 mm. Année const 1922	Poids : 7 t. 500		Ministère Ind. et Commerce	
1583	Oerlikon		Tour parallèle. HP 220 EP 900. Banc prismatique, broche 25 mm. Avec moteur 2 CV. Année const. 1928	Poids : 1 t. 500		Ministère Ind. et Commerce	
1584	Oerlikon		Tour parallèle. HP 250 EP 1500. Banc prismatique rompu, broche 60 mm. Avec moteur 8 CV. Année const. 1933	Poids : 5 t.		Ministère Ind. et Commerce	
1585	Oerlikon		Tour parallèle. HP 350 EP 3500. Broche 50 mm. Avec moteur 260 V			Ministère Ind. et Commerce	
1586	Oerlikon		Tour parallèle. HP 350/550 EP 4000. Banc prismatique rompu, broche 60 mm. Avec moteur 10 CV. Année const. 1941	Poids : 7 t. 900		Ministère Ind. et Commerce	
1587/88	Pasquino		Tours parallèles. HP 200 EP 1000. A charioter et filter. Banc prismatique. Broche 40 mm. 2 machines semblables. Avec moteur 3 CV	Poids : 1 t. 400		Ministère Ind. et Commerce	
1589	Pasquino		Tour parallèle. HP 300/520 EP 2500. A charioter et fileter. Banc prismatique rompu. Broche 70 mm. Année const. 1938	Poids : 4 t. 300		Ministère Ind. et Commerce	
1590	Pedersen		Tour parallèle. HP 150 EP 850			Ministère Ind. et Commerce	
1591/93	Pellerin-Prieur	2124/26	Tours parallèles. HP 290 EP 1500. Encombr. 3500×1100 mm. 3 machines semblables	Poids : 2 t. 500		A.R.E.	
1594	Pellerin-Prieur	2140	Tour parallèle. HP 290 EP 1500. Encombr. 3500×1100 mm.	Poids : 2 t. 500		A.R.E.	
1595	Pellerin-Prieur	2962	Tour parallèle. HP 320 EP 1500. Encombr. 4500×1100 mm. Avec moteur 5 kW.	Poids : 3 t. 500		A.R.E.	
1596	Pellerin-Prieur	2963	Tour parallèle. HP 290 EP 1500. Encombr. 3500×1100 mm.	Poids : 2 t. 500		A.R.E.	
1597	Pellerin-Prieur	2964	Tour parallèle. HP 350 EP 1500, broche 60 mm. Encombr. 3500×1100×1400 mm.	Poids : 2 t. 500		A.R.E.	
1598	Pellerin-Prieur	2968	Tour parallèle. HP 290 EP 1500. Encombr. 3500×1100 mm.	Poids : 2 t. 500		A.R.E.	
1599	Pellerin-Prieur	2969	Tour parallèle. HP 320 EP 1500. Encombr. 4500×1100 mm. Avec moteur 5 kW.	Poids : 3 t. 500		A.R.E.	

TOURS		ТОКАРНЫЕ СТАНКИ		LATHES		DREHBANKE	
1600	Pellerin-Prieur	2971	Tour parallèle. HP 315 EP 1450	Poids : 1 t. 300	A.R.E.		
1601	Pellerin-Prieur	2975	Tour parallèle. HP 320 EP 1500. Encombr. 4500×1100 mm. Avec moteur 5 kW.	Poids : 3 t. 500	A.R.E.		
1602	Pellerin-Prieur	2979	Tour parallèle. HP 320 EP 1500. Encombr. 4500×1100 mm. Avec moteur 5 kW.	Poids : 3 t. 500	A.R.E.		
1603	Pellerin-Prieur	3546	Tour parallèle. HP 320 EP 1500. Encombr. 4500×1100 mm. Avec moteur 5 kW.	Poids : 3 t. 500	A.R.E.		
1604	Pellerin-Prieur	4101	Tour parallèle. HP 315 EP 1450. Encombr 3400×1000 mm.		A.R.E.		
1605	Pellerin-Prieur	4102	Tour parallèle. HP 315 EP 1450. Broche 59 mm. Encombr. 3400×1000× 1400 mm.	Poids : 1 t. 300	A.R.E.		
1606/09	Pellerin-Prieur	4150/53	Tours parallèles. HP 315 EP 1450. Encombr. 3400×1000 mm. 4 machines sembl.		A.R.E.		
1610	Pellerin-Prieur	4217	Tour parallèle. HP 290 EP 1500. Encombr. 3500×1100 mm.	Poids : 2 t. 500	A.R.E.		
1611	Pellerin-Prieur	4219	Tour parallèle. HP 320 EP 1500. Encombr. 4500×1100 mm. Avec moteur 5 kW.	Poids : 3 t. 500	A.R.E.		
1612	Pellerin-Prieur	4229	Tour parallèle. HP 350 EP 1500	Poids : 3 t. 500	A.R.E.		
1613	Pellin	136	Tour parallèle. HP 200 EP 600. A charioter. Modèle 29		Instrum. Préc. Arcueil		
1614	Phoenix		Tour parallèle. HP 260 EP 1600. Mandrin universel.		Marine Nationale		
1615	Pittler	118	Tour revolver semi-automatique. Modèle RD. 111-47-2197/8	Poids : 2 t. 400	D.T.I.A. Messier		
1616	Pittler	120 A	Tour revolver semi-automatique. Modèle RC. 11-36-2185/7	Poids : 1 t. 500	D.T.I.A. Messier		
1617	Pittler	121	Tour revolver semi-automatique. Modèle RC 11 36-L 2185/10	Poids : 1 t. 500	D.T.I.A. Messier		
1618	Pittler	492	Tour à outils multiples RC 11 36-L 2034/19		D.T.I.A. Messier		
1619	Pittler	493	Tour à outils multiples. Modèle RD 1147-2160/3		D.T.I.A. Messier		
1620	Pittler	499	Tour à outils multiples. Modèle RC 1136-2034/17		D.T.I.A. Messier		
1621	Pittler	2010-1641	Tour à décolleter. Capacité 22 mm. Modèle AT 22-6001/3bT-2737. Avec moteur		Ministère Ind. et Commerce		
1622	Pittler	2010-2719	Tour à décolleter. Capacité 22 mm. Modèle AT 22-6001/3bT-2737. Avec moteur		Ministère Ind. et Commerce		
1623	Pittler	2010-2879	Tour à décolleter. Capacité 22 mm. Modèle AT 22-6001/5aT-2695. Avec moteur n° 349073	Poids : 1 t. 600	Ministère Ind. et Commerce		
1624	Pittler	2010-3248	Tour à décolleter. Capacité 22 mm. Modèle AT 22-6001/3bT-2737. Avec moteur n° 349025	Poids : 1 t. 600	Ministère Ind. et Commerce		
1625	Pittler	2010-3332	Tour à décolleter. Capacité 22 mm. Modèle AT 22-6001/5aT-2695. Avec deux moteurs n° 349029 et E 8 212506-104/445	Poids : 1 t. 600	Ministère Ind. et Commerce		
1626	Pittler	2010-3426	Tour à décolleter. Capacité 22 m. Modèle AT 22-6001/5aT-2695. Avec moteur	Poids : 1 t. 600	Ministère Ind. et Commerce		
1627	Pittler	2010-3702	Tour à décolleter. Capacité 22 mm. Modèle AT 22-6001/5aT-2695. Avec moteur n° 349081	Poids : 1 t. 600	Ministère Ind. et Commerce		
1628	Pittler	2010-3874	Tour à décolleter. Capacité 22 mm. Modèle AT 22-6001/3bI-2737. Avec moteur		Ministère Ind. et Commerce		
1629	Pittler	2010-4503	Tour à décolleter. Capacité 22 mm. Modèle AT 22-6001/3bT-2737. Avec moteur		Ministère Ind. et Commerce		
1630	Pittler	2010-4505	Tour à décolleter. Capacité 22 mm. Modèle AT 22-6001/3bT-2737. Avec moteur		Ministère Ind. et Commerce		
1631/32	Pittler	2010-4557/58	Tours à décolleter. Capacité 22 mm. Modèle AT 22-6001-5aT-2695. Avec moteur n° 349066 et 349013. 2 machines semblables	Poids : 1 t. 600	Ministère Ind. et Commerce		
1633	Pittler	2010-4579	Tour à décolleter. Capacité 22 mm. Modèle AT 22-6001/3bR-2737. Avec moteur		Ministère Ind. et Commerce		
1634	Pittler		Tour à décolleter. Capacité 22 mm. Modèle AT 22-6001/5aT-2695 Avec moteur n° 349021	Poids : 1 t. 600	Ministère Ind. et Commerce		
1635	Pittler		Tour revolver. Modèle RC. 1136. Broche 36 mm. Avec moteur n° 604071, 5 kW.	Poids : 1 t. 200	S.A.C.M. Graffenstaden		

## TOURS

## ТОКАРНЫЕ СТАНКИ

## LATHES

## DREHBÄNKE

1636/49	Pittler . . . . .		Tours automatiques. Modèle AT 22. Avec moteur. 14 machines semblables . .	Ministère Ind. et Commerce
1650	Pittler . . . . .		Tour revolver. Capacité 40 mm. Modèle TR. Année const. 1920 Poids : 2 t. 600	Ministère Ind. et Commerce
1651	Pittler . . . . .		Tour à détalonner . . . . . Poids : 0 t. 490	Ministère Ind. et Commerce
1652/54	Pittler . . . . .		Tours automatiques. 3 machines semblables	Ministère Ind. et Commerce
1655	Plainfield . . . . .		Tour parallèle. HP 500 EP 3500. Modèle 2228 B . . . . .	Marine Nationale
1656	Potter . . . . .		Tour parallèle. HP 275 EP 1500. A charioter et fileter. Broche de 50 mm. Avec moteur. Année const. 1925 . . . . . Poids : 2 t.	Ministère Ind. et Commerce
1657	Potter & Johnston . . . . .	10150 . . . . .	Tour automatique. 2 porte-outils . . . . .	Ministère Ind. et Commerce
1658	Potter & Johnston . . . . .	10152 . . . . .	Tour automatique. 2 porte-outils . . . . .	Ministère Ind. et Commerce
1659	Potter & Johnston . . . . .	10153 . . . . .	Tour automatique. 2 porte-outils . . . . .	Ministère Ind. et Commerce
1660	Potter & Johnston . . . . .	10212 . . . . .	Tour automatique . . . . .	Ministère Ind. et Commerce
1661/62	Potter & Johnston . . . . .		Tours automatiques. Modèle 5 D. Plaque G. et R. 346-347. Avec moteur. 2 machines semblables . . . . . Poids : 2 t. 500	S.N.E.C.M.A.
1663	Potter & Johnston . . . . .		Tour revolver. Modèle 6 DREL. Plaque G. et R. Avec moteur . Poids : 2 t.	S.N.E.C.M.A.
1664/65	Potter & Johnston . . . . .		Tours revolver. Plaque G. et R. Avec moteur. 2 machines semblables Poids : 1 t.	S.N.E.C.M.A.
1666	Pratt & Whitney . . . . .	5395 . . . . .	Tour parallèle. HP 350 EP 900. Encombr. 2500×1000 mm. . . . . Poids : 1 t. 800	A.R.E.
1667	Pratt & Whitney . . . . .		Tour parallèle. HP 175 EP 800. A charioter et fileter. Broche de 35 mm. Monopoulie. Année const. 1929. Avec moteur 3 CV . . . . . Poids : 1 t. 800	Ministère Ind. et Commerce
1668	Précis . . . . .	1749 . . . . .	Tour d'établi. HP 100. Broche 16 mm. . . . .	Ministère Ind. et Commerce
1669	Précis . . . . .	1791 . . . . .	Tour d'établi. HP 100. Broche 16 mm. . . . .	Ministère Ind. et Commerce
1670	Précis . . . . .	1806 . . . . .	Tour d'établi. HP 100. Broche 16 mm. . . . .	Ministère Ind. et Commerce
1671/73	Précis . . . . .	2073/75 . . . . .	Tours d'établi. HP 100. 3 machines semblables . . . . .	Cie Horlogerie, Puteaux
1674	Précis . . . . .	2076 . . . . .	Tour . . . . .	Cie Horlogerie, Puteaux
1675	Précis . . . . .		Tour . . . . .	Ministère Ind. et Commerce
1676	Prodez . . . . .		Tour revolver. Capacité 20 mm. Avec moteur 0 kW 7. Année const. 1943. Poids : 0 t. 300	Ministère Ind. et Commerce
1677/80	Progrès . . . . .	6648/51 . . . . .	Tours parallèles. HP 250 EP 1000. Banc rompu. Modèle P 535. Plaques G. et R. 10004, 10005, 10366, 10367. Avec moteur, 4 machines semblables Poids : 2 t.	S.N.E.C.M.A.
1681	Progrès . . . . .	6657 . . . . .	Tour parallèle. HP 250 EP 1000. Banc rompu. Modèle P 535. Plaque G. et R. 10365. Avec moteur . . . . . Poids : 2 t.	S.N.E.C.M.A.
1682/83	Progrès . . . . .	6661/62 . . . . .	Tours parallèles. HP 250 EP 1000. Banc rompu. Modèle P 535. Plaques G. et R. 10368, 10596. 2 machines semblables . . . . . Poids : 2 t.	S.N.E.C.M.A.
1684	Progrès . . . . .	6664 . . . . .	Tour parallèle. HP 250 EP 1000. Banc rompu. Modèle P 535. Plaque G. et R. 10594. Avec moteur . . . . . Poids : 2 t.	S.N.E.C.M.A.
1685	Progrès . . . . .	6681 . . . . .	Tour parallèle. HP 205 EP 1500. Modèle P 420. Plaque G. et R. 10601. Avec moteur . . . . . Poids : 2 t.	S.N.E.C.M.A.
1686/89	Progrès . . . . .		Tours parallèles. HP 200 EP 1000. Modèle P 420. Plaque G. et R. Avec moteur. 4 machines semblables . . . . . Poids : 2 t.	S.N.E.C.M.A.
1690	Progrès . . . . .		Tour parallèle. HP 200 EP 1000. Modèle P 420. Plaque G. et R. Avec moteur. Poids : 2 t.	S.N.E.C.M.A.
1691/92	Progrès . . . . .		Tours parallèles. PH 250 EP 1000. Modèle 535. Plaques G. et R. Avec moteur. 2 machines semblables . . . . . Poids : 2 t.	S.N.E.C.M.A.
1693	Progrès . . . . .		Tour parallèle. HP 200 EP 1250. Modèle P 420. Plaque G. et R. Avec moteur. Poids : 2 t.	S.N.E.C.M.A.

TOURS		ТОКАРНЫЕ СТАНКИ		LATHES		DREHBANKE	
1694	Progrès			Tour parallèle. Modèle 535. Plaque G. et R. Avec moteur	Poids : 2 t.	S.N.E.C.M.A.	
1695	Reed Prentice	2228 D		Tour parallèle. HP 685		Marine Nationale	
1696	Reed Prentice	16237		Tour parallèle. HP 14" EP 30". Plaque G. et R. Avec moteur	Poids : 2 t.		
1697	Reed Prentice	16251		Tour parallèle. HP 200 EP 800. Avec moteur CEM		Ministère Ind. et Commerce	
1698/1706	Reed Prentice	16351/59		Tour parallèle. HP 16" EP 30". Modèle AA. Plaque G. et R. 10160, 10167, 10186. Avec moteur. 9 machines semblables	Poids : 2 t.	S.N.E.C.M.A.	
1707/16	Reed Prentice	16361/70		Tours parallèles. HP 16" EP 30". Modèle AA. Plaques G. et R. 10189—10198. 10 machines semblables	Poids : 2 t.	S.N.E.C.M.A.	
1717	Reed Prentice	16375		Tour parallèle. HP 20" EP 54". Modèle A. Plaque G. et R. 10259. Avec moteur	Poids : 2 t.	S.N.E.C.M.A.	
1718/19	Reed Prentice	16383/84		Tours parallèles. HP 20" EP 54". Modèle A. Plaque G. et R. 10556, 10557. Avec moteur. 2 machines semblables	Poids : 2 t.	S.N.E.C.M.A.	
1720	Reed Prentice	16386		Tour parallèle. HP 20" EP 54". Modèle A. Plaque G. et R. 10558. Avec moteur	Poids : 2 t.	S.N.E.C.M.A.	
1721	Reed Prentice	16390		Tour parallèle. HP 20" EP 54". Modèle A. Plaque G. et R. 10712. Avec moteur	Poids : 2 t.	S.N.E.C.M.A.	
1722	Reed Prentice	16394		Tour parallèle. HP 20" EP 54". Modèle A. Plaque G. et R. 10704. Avec moteur	Poids : 2 t.	S.N.E.C.M.A.	
1723	Reed Prentice	16397		Tour parallèle. HP 20" EP 54". Modèle A. Plaque G. et R. 10706. Avec moteur	Poids : 2 t.	S.N.E.C.M.A.	
1724	Reed Prentice	16402		Tour parallèle. HP 20" EP 54". Modèle A. Plaque G. et R. 10702. Avec moteur	Poids : 2 t.	S.N.E.C.M.A.	
1725	Reed Prentice	16541		Tour parallèle HP 16" EP 30". Modèle A. Plaque G. et R. 5071. Avec moteur	Poids : 2 t.	S.N.E.C.M.A.	
1726	Reed Prentice	16547		Tour parallèle. HP 14" EP 30". Modèle AA. Plaque G. et R. 5055. Avec moteur	Poids : 2 t.	S.N.E.C.M.A.	
1727	Reed Prentice	16549		Tour parallèle. HP 14" EP 30". Modèle AA. Plaque G. et R. 5052. Avec moteur	Poids : 2 t.	S.N.E.C.M.A.	
1728/29	Reed Prentice	16552/53		Tours parallèles. HP 14" EP 30". Modèle AA. Plaque G. et R. 5050, 5056. Avec moteur, 2 machines semblables.	Poids : 2 t.	S.N.E.C.M.A.	
1730	Reed Prentice	16557		Tour parallèle. HP 20" EP 54". Modèle A. Plaque G. et R. 5089. Avec moteur	Poids : 2 t.	S.N.E.C.M.A.	
1731	Reed Prentice	16562		Tour parallèle. Modèle A 20" x 54". Plaque G. et R. 5094. Avec moteur.	Poids : 2 t.	S.N.E.C.M.A.	
1732	Reed Prentice	16564		Tour parallèle. Modèle A 20" x 54". Plaque G. et R. 5086. Avec moteur.	Poids : 2 t.	S.N.E.C.M.A.	
1733	Reed Prentice	16565		Tour parallèle. Modèle A 20" x 54". Plaque G. et R. 5088. Avec moteur.	Poids : 2 t.	S.N.E.C.M.A.	
1734	Reed Prentice	16574		Tour parallèle. Modèle A 20" x 54". Plaque G. et R. 5093. Avec moteur.	Poids : 2 t.	S.N.E.C.M.A.	
1735	Reed Prentice	16579		Tour parallèle. Modèle A 20" x 54". Plaque G. et R. 5131. Avec moteur.	Poids : 2 t.	S.N.E.C.M.A.	
1736	Reed Prentice	16581		Tour parallèle. Modèle A 20" x 54". Plaque G. et R. 5104. Avec moteur.	Poids : 2 t.	S.N.E.C.M.A.	
1737	Reed Prentice	16583		Tour parallèle. Modèle A 20" x 54". Plaque G. et R. 5106. Avec moteur.	Poids : 2 t.	S.N.E.C.M.A.	

TOURS	ТОКАРНЫЕ СТАНКИ		LATHES	DREHBÄNKE
1738	Reed Prentice		Tour parallèle. HP 200 EP 1250. A charioter et fileter	Ministère Ind. et Commerce
1739	Reed Prentice		Tour parallèle. Modèle 14" x 30". Plaque G. et R. 1057. Avec moteur.	
			Poids : 2 t.	S.N.E.C.M.A.
1740	Reed Prentice		Tour parallèle. Modèle 20" x 54". Plaque G. et R. 5087. Avec moteur.	
			Poids : 2 t.	S.N.E.C.M.A.
1741/42	Reed Prentice		Tours parallèles. Modèle 16. HP 225 EP 750. Plaque G. et R. Avec moteur.	
			2 machines semblables	Poids : 2 t
				S.N.E.C.M.A.
1743	Reed Prentice		Tour parallèle	Poids : 1 t. 800
				Sté Ford, Poissy
1744/47	Reed Prentice		Tours parallèles. 4 machines semblables	S.N.E.C.M.A.
1748/49	Roggers		Tours verticaux. Diamètre du plateau 790 mm. 2 machines semblables	D.C.C.A.N.
1750/51	Rouchaud	4860/61	Tours parallèles. HP 240 EP 1850. Monopoulie. Année const. 1917. 2 machines semblables	
				R.A.E.
1752	Rumpf		Tour parallèle	Ministère Ind. et Commerce
1753/54	S.A.C.M. Graffenstaden	5591/2-21929/30	Tours verticaux. Modèle RS 105. 2 machines semblables	S.A.C.M. Graffenstaden
1755	S.A.C.M. Graffenstaden	6625/23657	Tour vertical. Modèle RS 105	S.A.C.M. Graffenstaden
1756	S.A.C.M. Graffenstaden		Tour vertical. Modèle 1615/1 à 1 montant. Diamètre du plateau 800 mm. Plaque S.A.C.M. 603006. Avec moteur 12 CV	Poids : 6 t. 850
				S.A.C.M. Graffenstaden
1757	S.A.C.M. Graffenstaden		Tour vertical. Modèle 1720/1 à 2 montants. Diamètre du plateau 2000 mm. Plaque S.A.C.M. 603005. Avec moteur 27 CV	Poids : 12 t. 300
				S.A.C.M. Graffenstaden
1758	S.A.C.M. Graffenstaden		Tour vertical. Modèle D 30	Ministère Ind. et Commerce
1759	S.A.C.M. Graffenstaden		Tour vertical. Modèle DRUK N° 45/1500	S.A.C.M. Graffenstaden
1760	S.A.C.M. Graffenstaden		Tour. Modèle T. 302 F.	S.A.C.M. Mulhouse
1761	S.A.C.O.M.		Tour parallèle. Matricule 50	Marine Nationale
1762/63	S.A.I.G.		Tours revolver. Capacité 25 mm. Tourelle hexagonale. Année const. 1925.	
			2 machines semblables.	Poids : 0 t. 450
				Ministère Ind. et Commerce
1764	S.A.I.G.		Tour revolver. Capacité 25 mm. 6 outils. Année const. 1925.	Poids : 0 t. 550
				Ministère Ind. et Commerce
1765	Schaerer		Tour parallèle. HP 250. Matricule 2224.	Marine Nationale
1766	Schaerer		Tour revolver. HP 200 EP 1500	Ministère Ind. et Commerce
1767/69	Schaublin		Tours semi-automatiques. HP 100 EP 300. Modèle SV. 102. 3 machines sembl.	
				Poids : 0 t. 375
				Brandt Edgar, Paris
1770	Schaublin		Tour de mécanicien. HP 130 EP 600. Banc prismatique : Alésage broche 18 mm. Année const. 1943. Avec moteur 0,9 CV.	Poids : 0 t. 550
				Ministère Ind. et Commerce
1771	Scheu		Tour revolver. Matricule 2275 A.	Marine Nationale
1772/75	Schiess		Tours verticaux. Modèle 2 EK. 83. Nos allemands 11.417 à 11.420. Moteurs 13 CV. nos 680 à 683. 4 machines semblables.	Poids : 9 t. 300
				C.G.E. Orléans, Armement
1776	Schiess	176690	Tour vertical. Modèle 22 K. 250 à 2 montants. Diamètre du plateau 2300 mm. Plaque S.A.C.M. 603004. Moteur 33 kW 2.	Poids : 25 t
				S.A.C.M. Graffenstaden
1777	Schultz	6743	Tour parallèle. HP 230 EP 2000. Avec moteur 3 kW 7.	Poids : 1 t. 600
				A.R.E.
1778	Schultz		Tour parallèle. HP 300 EP 2000. Monopoulie. Année const. 1930.	
				Poids : 3 t. 500
				Ministère Ind. et Commerce
1779	Schutte		Tour parallèle. HP 225 EP 900. A charioter et fileter. Banc prismatique. Broche 30 mm. Année const. 1922.	Poids : 1 t. 500
				Marine Nationale
1780/81	Sculfort-Fockede		Tours parallèles. HP 600 EP 6000. Matricules 2228 E., 2228 G. 2 machines sembl.	Ec. Nle Prof., Nancy
1782	Sculfort-Fockede		Tour parallèle. HP 185 EP 1000. Avec moteur 2 CV.	Ministère Ind. et Commerce
1783	Sculfort-Fockede		Tour parallèle. HP 250 EP 2600. A fileter.	Poids : 2 t.
				Ministère Ind. et Commerce
1784/85	Sculfort-Fockede		Tours parallèles. HP 350 EP 1500. Avec moteur. 2 machines semblables	Ministère Ind. et Commerce

## TOURS

## ТОКАРНЫЕ СТАНКИ

## LATHES

## DREHBÄNKE

1786/87	Sculfort-Fockede		Tours parallèles. HP 350 EP 2000. 2 machines semblables.	Ministère Ind. et Commerce
1788/89	Sculfort-Fockede		Tours parallèles. HP 350 EP 2000. 2 machines semblables.	Ministère Ind. et Commerce
1790/91	Sculfort-Fockede		Tours parallèles. HP 350 EP 3000. Modèle RN. A charioter et fileter. Moteur n° 299011. 2 machines semblables. Poids : 5 t. 754	Ministère Ind. et Commerce
1792	Sculfort-Fockede		Tour parallèle. HP 350 EP 3000. Avec moteur	Ministère Ind. et Commerce
1793	S.D.M.	85915	Tour parallèle. Avec moteur	Dubina, Jean, Asnières, D.E.F.A. [Seine
1794/1843	Simon		Tours à décolleter. 50 machines semblables	
1844	Simmons	5771	Tour parallèle. Modèle L.N. 40. Matricule 769-8336-H/22/87. Moteur Micro-speed n° 199522	D.T.I.A. Messier
1845	Skoda	5307	Tour revolver. HP 125 EP 260. Modèle KO 5. Avec moteur n° 20326/1	Ministère Ind. et Commerce
1846	SMAL	132644	Tour parallèle. Modèle V.L. 15. Matricule 609	D.T.I.A. Messier
1847/48	SMAL		Tours parallèles. HP 160. Modèle « Abeille » C. Matricules 724, 725. 2 machines semblables	D.T.I.A. Messier
1849	Smith		Tour parallèle. HP 637 EP 10500. Plateau de 1435 mm. 12 vitesses	Marine Nationale
1850	Somua		Tour parallèle. Avec mandrin universel et lunette fixe. Matricule 31	Marine Nationale
1851	Somua		Tour parallèle. Modèle 36 LD 2. A fileter. Matricule 107/214	Ministère Ind. et Commerce
1852	Somua		Tour parallèle. Modèle 36 LD 3. A fileter. Matricule 107/215	Ministère Ind. et Commerce
1853	Somua		Tour parallèle. Modèle 25 LD 3. A fileter. Matricule 108/183	Ministère Ind. et Commerce
1854	Somua	380	Tour parallèle. HP 400 EP 4000. Avec moteur 12 CV	Schneider et Cie
1855	Somua	508	Tour parallèle. HP 500 EP 4500. Avec moteur 25 CV	Schneider et Cie
1856	Somua	III/562	Tour parallèle. Modèle P 18 n° 2	E.C.P.
1857	Somua	E 1583	Tour parallèle	Ministère Ind. et Commerce
1858/59	Somua	700-2/3	Tours parallèles. HP 175 EP 750. Modèle P 18. 2 machines semblables	
			Poids : 1 t. 555	Ministère Ind. et Commerce
1860	Somua	700-5	Tour parallèle. Modèle P 18	Ministère Ind. et Commerce
1861	Somua	701-1	Tour parallèle. HP 175 EP 1000. Modèle P 18	Ministère Ind. et Commerce
1862	Somua	701-2	Tour parallèle. HP 175 EP 750. Modèle P 18	Ministère Ind. et Commerce
1863	Somua	701-3	Tour parallèle	Ministère Ind. et Commerce
1864	Somua	701-4	Tour parallèle. HP 175 EP 1000	Ministère Ind. et Commerce
1865	Somua	702-1	Tour parallèle. HP 195 EP 750	Ministère Ind. et Commerce
1866/67	Somua	703-1/2	Tours parallèles. HP 195 EP 1000. Modèle P 18. 2 machines semblables	
			Poids : 1 t. 600	Ministère Ind. et Commerce
1868/69	Somua	703-3/4	Tours parallèles. 2 machines semblables	Ministère Ind. et Commerce
1870	Somua	703-5	Tour parallèle. HP 195 EP 1000	Ministère Ind. et Commerce
1871/73	Somua	703-12/14	Tours parallèles. HP 195 EP 1000. Modèle P 18. 3 machines semblables	Ministère Ind. et Commerce
1874	Somua	703-15	Tour parallèle	Ministère Ind. et Commerce
1875/77	Somua	703-16/18	Tours parallèles. HP 195 EP 1000. 3 machines semblables	Ministère Ind. et Commerce
1878/79	Somua	703-24/25	Tours parallèles. HP 195 EP 1000. 2 machines semblables	Ministère Ind. et Commerce
1880	Somua	703-28	Tour parallèle. HP 195 EP 1000	Ministère Ind. et Commerce
1881	Somua	703-31	Tour parallèle. HP 195 EP 1000	Ministère Ind. et Commerce
1882	Somua	703-32	Tour parallèle. HP 195 EP 1000. Modèle P 18	Ministère Ind. et Commerce
1883/84	Somua	703-33/34	Tours parallèles. HP 195 EP 1000. 2 machines semblables	Ministère Ind. et Commerce
1885/86	Somua	703-43/44	Tours parallèles. HP 195 EP 1000. 2 machines semblables	Ministère Ind. et Commerce
1887	Somua	704-1	Tour parallèle. HP 195 EP 1250. Modèle P 18	Ministère Ind. et Commerce
1888	Somua	704-2	Tour parallèle. Modèle P 18	Ministère Ind. et Commerce



## TOURS

## ТОКАРНЫЕ СТАНКИ

## LATHES

## DREHBÄNKE

1889	Somua	704-3	Tour parallèle	Poids : 1 t. 620	Ministère Ind. et Commerce
1890	Somua	704-4	Tour parallèle. HP 195 EP 1250	Poids : 1 t. 640	Ministère Ind. et Commerce
1891	Somua	704-5	Tour parallèle	Poids : 1 t. 620	Ministère Ind. et Commerce
1892/93	Somua	704-6/7	Tours parallèles. HP 195 EP 1250. Modèle P 18. 2 machines semblables.	Poids : 1 t. 650	Ministère Ind. et Commerce
1894	Somua	704-8	Tour parallèle. HP 195 EP 1250	Poids : 2 t.	Ministère Ind. et Commerce
1895/96	Somua	704-12/13	Tours parallèles. HP 195 EP 1250. 2 machines semblables	Poids : 1 t. 700	Ministère Ind. et Commerce
1897/99	Somua	705-2/4	Tours parallèles. HP 195 EP 1500. 3 machines semblables	Poids : 1 t. 750	Ministère Ind. et Commerce
1900/01	Somua	705-5/6	Tours parallèles. 2 machines semblables	Poids : 1 t. 685	Ministère Ind. et Commerce
1902	Somua	705-7	Tour parallèle. HP 195 EP 1500	Poids : 2 t.	Ministère Ind. et Commerce
1903/05	Somua	705-8/10	Tours parallèles. HP 195 EP 1000. 3 machines semblables	Poids : 2 t. 120	Ministère Ind. et Commerce
1906/07	Somua	706-1/2	Tours parallèles. HP 210 EP 1000. 2 machines semblables	Poids : 2 t. 260	Ministère Ind. et Commerce
1908/10	Somua	707-1/3	Tours parallèles. HP 210 EP 1250. 3 machines semblables	Poids : 2 t. 340	Ministère Ind. et Commerce
1911/12	Somua	709-7/8	Tours parallèles. HP 230 EP 1000. Modèle P 24. 2 machines semblables.	Poids : 2 t. 260	Ministère Ind. et Commerce
1913	Somua	709-9	Tour parallèle	Poids : 2 t. 390	Ministère Ind. et Commerce
1914	Somua	709-10	Tour parallèle. HP 230 EP 1000. Modèle P 24	Poids : 2 t. 260	Ministère Ind. et Commerce
1915	Somua	709-11	Tour parallèle	Poids : 2 t. 260	Ministère Ind. et Commerce
1916/17	Somua	709-13/14	Tours parallèles. HP 230 EP 1000. Modèle P 24. 2 machines semblables.	Poids : 2 t. 355	Ministère Ind. et Commerce
1918	Somua	709-17	Tour parallèle. HP 230 EP 1000. Modèle P 24	Poids : 2 t. 260	Ministère Ind. et Commerce
1919	Somua	709-18	Tour parallèle	Poids : 2 t. 260	Ministère Ind. et Commerce
1920	Somua	709-20	Tour parallèle. HP 230 EP 1000	Poids : 2 t. 400	Ministère Ind. et Commerce
1921	Somua	709-22	Tour parallèle. HP 250 EP 1000. Modèle P 24	Poids : 2 t. 560	Ministère Ind. et Commerce
1922/23	Somua	709-24/25	Tours parallèles. HP 230 EP 1000. 2 machines semblables	Poids : 2 t. 400	Ministère Ind. et Commerce
1924/27	Somua	709-28/31	Tours parallèles. HP 230 EP 1000. 4 machines semblables	Poids : 2 t. 400	Ministère Ind. et Commerce
1928/30	Somua	709-33/35	Tours parallèles. HP 230 EP 1000. 3 machines semblables	Poids : 2 t. 400	Ministère Ind. et Commerce
1931/33	Somua	709-37/39	Tours parallèles. HP 230 EP 1000. 3 machines semblables	Poids : 2 t. 400	Ministère Ind. et Commerce
1934/36	Somua	710-1/3	Tours parallèles. HP 230 EP 1250. 3 machines semblables.	Poids : 2 t. 400	Ministère Ind. et Commerce
1937/39	Somua	710-5/7	Tours parallèles. HP 230 EP 1250. 3 machines semblables.	Poids : 2 t. 330	Ministère Ind. et Commerce
1940/44	Somua	711-1/5	Tours parallèles. HP 230 EP 1500. Modèle P 24. 5 machines semblables.	Poids : 2 t. 460	Ministère Ind. et Commerce
1945	Somua	711-6	Tour parallèle. Modèle P. 24.	Poids : 2 t. 460	Ministère Ind. et Commerce
1946/47	Somua	711-7/8	Tours parallèles. Encombr. 3560×1360×1500. 2 machines semblables.	Poids : 2 t. 500	Ministère Ind. et Commerce
1948	Somua	711-9	Tour parallèle. HP 230 EP 1500. Modèle P. 24	Poids : 2 t. 570	Ministère Ind. et Commerce
1949	Somua	711-11	Tour parallèle. HP 230 EP 1500. Modèle P. 24	Poids : 2 t. 430	Ministère Ind. et Commerce
1950	Somua	711-14	Tour parallèle. HP 230 EP 1500. Modèle P. 24	Poids : 2 t. 430	Ministère Ind. et Commerce
1951/53	Somua	711-21/23	Tours parallèles. HP 230 EP 1500. Modèle P. 24. 3 machines semblables.	Poids : 2 t. 570	Ministère Ind. et Commerce
1954/56	Somua	711-25/27	Tours parallèles. HP 230 EP 1500. Modèle P. 24. 3 machines semblables.	Poids : 2 t. 430	Ministère Ind. et Commerce
1957	Somua	711-30	Tour parallèle. HP 230 EP 1500. Modèle P. 24	Poids : 2 t. 570	Ministère Ind. et Commerce
1958	Somua	711-33	Tour parallèle. HP 230 EP 1500. Modèle P. 24	Poids : 2 t. 830	Ministère Ind. et Commerce
1959/63	Somua	711-39/43	Tours parallèles. HP 230 EP 1500. Modèle P. 24. 5 machines semblables.	Poids : 2 t. 430	Ministère Ind. et Commerce

## TOURS

## ТОКАРНЫЕ СТАНКИ

## LATHES

## DREHBÄNKE

TOURS	ТОКАРНЫЕ СТАНКИ	LATHES	DREHBÄNKE
1964/66	Somua . . . . . 711-45/47 . . . . .	Tours parallèles. HP 230 EP 1500. Modèle P. 24. 3 mach. sembl. Poids : 2 t. 430	Ministère Ind. et Commerce
1967	Somua . . . . . 711-48 . . . . .	Tour parallèle. HP 230 EP 1500. Modèle P. 24 . . . . . Poids : 2 t. 430	Ministère Ind. et Commerce
1968/75	Somua . . . . . 711-51/58 . . . . .	Tours parallèles. HP 230 EP 1500. Modèle P. 24. 8 machines semblables . . . . . Poids : 2 t. 430	Ministère Ind. et Commerce
1976/80	Somua . . . . . 711-59/63 . . . . .	Tours parallèles. HP 230 EP 1500. Modèle P. 24. 5 machines semblables . . . . . Poids : 2 t. 430	Ministère Ind. et Commerce
1981/83	Somua . . . . . 711-64, 69/70 . . . . .	Tours parallèles. HP 230 EP 1500. Modèle P. 24. 3 mach. sembl. Poids : 2 t. 430	Ministère Ind. et Commerce
1984/91	Somua . . . . . 711-71/78 . . . . .	Tours parallèles. HP 230 EP 1500. Modèle P. 24. 8 machines semblables. Poids : 2 t. 430	Ministère Ind. et Commerce
1992/2002	Somua . . . . . 711-79/89 . . . . .	Tours parallèles. HP 230 EP 1500. Modèle P. 24. 11 machines semblables. Poids : 2 t. 430	Ministère Ind. et Commerce
2003/05	Somua . . . . . 711-94/96 . . . . .	Tours parallèles. HP 230 EP 1500. Modèle P. 24. 3 machines semblables. Poids : 2 t. 430	Ministère Ind. et Commerce
2006/09	Somua . . . . . 711-104/07 . . . . .	Tours parallèles. HP 230 EP 1500. Modèle P. 24. 4 machines semblables. Poids : 2 t. 700	Ministère Ind. et Commerce
2010	Somua . . . . . 711-109 . . . . .	Tour parallèle. HP 230 EP 1500. Modèle P. 24 . . . . . Poids : 2 t. 425	Ministère Ind. et Commerce
2011/20	Somua . . . . . 711-115/24 . . . . .	Tours parallèles. HP 230 EP 1500. Modèle P. 24. 10 machines semblables. Poids : 2 t. 425	Ministère Ind. et Commerce
2021/27	Somua . . . . . 711-126/32 . . . . .	Tours parallèles. HP 230 EP 1500. Modèle P. 24. 7 machines semblables. Poids : 2 t. 425	Ministère Ind. et Commerce
2028/29	Somua . . . . . 711-146/47 . . . . .	Tours parallèles. Modèle P. 24. 2 machines semblables. . . . . Poids : 2 t. 880	Ministère Ind. et Commerce
2030/31	Somua . . . . . 711/175-110452- 100405/58 . . . . .	Tours parallèles. HP 230 EP 1500. Modèle P. 24. 2 machines semblables. Poids : 2 t. 500	Ministère Ind. et Commerce
	711/176-110452- 100405/59 . . . . .		
2032/34	Somua . . . . . 711-177/79 . . . . .	Tours parallèles. HP 230 EP 1500. Modèle P. 24. 3 machines semblables . . . . .	Ministère Ind. et Commerce
2035/37	Somua . . . . . 711-182/84 . . . . .	Tours parallèles. HP 230 EP 1500. Modèle P. 24. 3 machines semblables . . . . .	Ministère Ind. et Commerce
2038/39	Somua . . . . . 711-185/86 . . . . .	Tours parallèles. HP 230 EP 1500. Modèle P. 24. 2 machines semblables . . . . .	Ministère Ind. et Commerce
2040/41	Somua . . . . . 711-189/90 . . . . .	Tours parallèles. HP 230 EP 1500. Modèle P. 24. 2 machines semblables . . . . . Poids : 2 t. 550	Ministère Ind. et Commerce
2042/45	Somua . . . . . 711-193/96 . . . . .	Tours parallèles. HP 230 EP 1500. Modèle P. 24. 4 machines semblables . . . . . Poids : 2 t. 500	Ministère Ind. et Commerce
2046	Somua . . . . . 711-197 . . . . .	Tour parallèle . . . . .	Ministère Ind. et Commerce
2047	Somua . . . . . 711-198 . . . . .	Tour parallèle. HP 230 EP 1500. Modèle P. 24 . . . . .	Ministère Ind. et Commerce
2048	Somua . . . . . 711-199, 100408/22 . . . . .	Tour parallèle. HP 230 EP 1500. Modèle P. 24 . . . . . Poids : 2 t. 450	Ministère Ind. et Commerce
2049/51	Somua . . . . . 711-201/03 . . . . .	Tours parallèles. HP 230 EP 1500. Modèle P. 24. 3 machines semblables . . . . . Poids : 2 t. 550	Ministère Ind. et Commerce
2052/54	Somua . . . . . 711-207/09 . . . . .	Tours parallèles. HP 230 EP 1500. Modèle P. 24. 3 machines semblables . . . . . Poids : 2 t. 450	Ministère Ind. et Commerce
2055/75	Somua . . . . . 711-213/33 . . . . .	Tours parallèles. HP 230 EP 1500. Modèle P. 24. 21 machines semblables . . . . .	Ministère Ind. et Commerce
2076/81	Somua . . . . . 711-237/42 . . . . .	Tours parallèles. HP 230 EP 1500. Modèle P. 24. 6 machines semblables . . . . .	Ministère Ind. et Commerce
2082	Somua . . . . . 711-243 . . . . .	Tour parallèle. HP 230 EP 1500 . . . . . Poids : 2 t. 600	Ministère Ind. et Commerce
2083	Somua . . . . . 711-244 . . . . .	Tour parallèle. HP 230 EP 1500. Modèle P. 24 . . . . .	Ministère Ind. et Commerce
2084	Somua . . . . . 711-247 . . . . .	Tour parallèle. HP 230 EP 1500. Modèle P. 24 . . . . .	Ministère Ind. et Commerce
2085	Somua . . . . . 711-250 . . . . .	Tour parallèle. HP 230 EP 1500. Modèle P. 24 . . . . . Poids : 2 t. 600	Ministère Ind. et Commerce

## TOURS

## ТОКАРНЫЕ СТАНКИ

## LATHES

## DREHBANKE

2086/88	Somua	711-254/56	Tours parallèles. HP 230 EP 1500. Modèle P 24. 3 machines semblables	Poids : 2 t. 500	Ministère Ind. et Commerce
2089/90	Somua	711-257/58	Tours parallèles. HP 230 EP 1500. Modèle P 24. 2 machines semblables	Poids : 2 t. 530	Ministère Ind. et Commerce
2091	Somua	712-11	Tour parallèle	Poids : 2 t. 950	Ministère Ind. et Commerce
2092	Somua	712-12	Tour parallèle. HP 230 EP 2000	Poids : 2 t. 950	Ministère Ind. et Commerce
2093	Somua	712-13	Tour parallèle. HP 230 EP 2000. Modèle P 24	Poids : 2 t. 950	Ministère Ind. et Commerce
2094	Somua	712-14	Tour parallèle. HP 230 EP 2000	Poids : 2 t. 950	Ministère Ind. et Commerce
2095	Somua	712-16	Tour parallèle. HP 230 EP 1000	Poids : 2 t. 950	Ministère Ind. et Commerce
2096	Somua	712-25	Tour parallèle. HP 230 EP 2000	Poids : 2 t. 810	Ministère Ind. et Commerce
2097	Somua	714-1	Tour parallèle. HP 230 EP 3000. Modèle P 24	Poids : 2 t. 990	Ministère Ind. et Commerce
2098	Somua	714-2	Tour parallèle. Modèle P 24	Poids : 2 t. 990	Ministère Ind. et Commerce
2099	Somua	715-1	Tour parallèle. HP 250 EP 1000. Modèle P 24	Poids : 3 t. 010	Ministère Ind. et Commerce
2100	Somua	716-1	Tour parallèle. HP 250 EP 1500. Modèle P 24	Poids : 3 t. 320	Ministère Ind. et Commerce
2101	Somua	716-2	Tour parallèle	Poids : 3 t. 320	Ministère Ind. et Commerce
2102/03	Somua	716-3/4	Tours parallèles. HP 250 EP 1500. 2 machines semblables	Poids : 3 t. 440	Ministère Ind. et Commerce
2104	Somua	717-1	Tour parallèle. HP 250 EP 2000. Modèle P 24	Poids : 3 t. 620	Ministère Ind. et Commerce
2105	Somua	717-2	Tour parallèle. Modèle P 24	Poids : 3 t. 260	Ministère Ind. et Commerce
2106/08	Somua	717-3/5	Tours parallèles. HP 250 EP 2000. Modèle P 24. 3 machines semblables.	Poids : 3 t. 620	Ministère Ind. et Commerce
2109	Somua	717-7	Tour parallèle. HP 250 EP 2000. Modèle P 24	Poids : 3 t. 680	Ministère Ind. et Commerce
2110	Somua	718-2	Tour parallèle. HP 275 EP 1000	Poids : 3 t. 720	Ministère Ind. et Commerce
2111	Somua	718-1	Tour parallèle. HP 275 EP 1500	Poids : 3 t. 720	Ministère Ind. et Commerce
2112	Somua	718-5	Tour parallèle. HP 275 EP 2000. Modèle P 24	Poids : 3 t. 720	Ministère Ind. et Commerce
2113	Somua	719-1	Tour parallèle. Modèle P 24	Poids : 3 t. 700	Ministère Ind. et Commerce
2114/15	Somua	719-2/3	Tours parallèles. HP 275 EP 2000. Modèle P 24. 2 machines semblables.	Poids : 3 t. 700	Ministère Ind. et Commerce
2116	Somua	719-5	Tour parallèle. HP 275 EP 2000	Poids : 3 t. 750	Ministère Ind. et Commerce
2117/18	Somua	720-2/3	Tours parallèles. HP 275 EP 3000. Modèle P 24. 2 machines semblables.	Poids : 3 t. 945	Ministère Ind. et Commerce
2119	Somua	721-1	Tour parallèle. HP 300 EP 1500, Modèle P 24	Poids : 3 t. 530	Ministère Ind. et Commerce
2120	Somua	721-2	Tour parallèle. HP 300 EP 1500, Modèle P 24	Poids : 3 t. 530	Ministère Ind. et Commerce
2121	Somua	721-3	Tour parallèle. HP 300 EP 1500, Modèle P 24	Poids : 3 t. 530	Ministère Ind. et Commerce
2122	Somua	721-6	Tour parallèle	Poids : 3 t. 530	Ministère Ind. et Commerce
2123/24	Somua	721-7/8	Tours parallèles. HP 300 EP 1500. Modèle P 24. 2 machines semblables.	Poids : 3 t. 530	Ministère Ind. et Commerce
2125	Somua	721-11	Tour parallèle. HP 300 EP 1500	Poids : 4 t.	Ministère Ind. et Commerce
2126	Somua	721-1	Tour parallèle. HP 400 EP 2000		Ministère Ind. et Commerce
2127/28	Somua	722-2/3	Tours parallèles. HP 400 EP 2000. Modèle P 24. 2 machines semblables.	Poids : 6 t. 100	Ministère Ind. et Commerce
2129/30	Somua	723-1/2	Tours parallèles. HP 400 EP 2500. Modèle P 24. 2 machines semblables		Ministère Ind. et Commerce
2131	Somua	723-3	Tour parallèle. HP 400 EP 2500		Ministère Ind. et Commerce
2132/33	Somua	724-1/2	Tours parallèles. HP 400 EP 4000. 2 machines semblables		Ministère Ind. et Commerce
2134	Somua	725-3	Tour parallèle. HP 500	Poids : 13 t. 920	Ministère Ind. et Commerce
2135	Somua	725-4	Tour parallèle. HP 500 EP 3000	Poids : 14 t. 580	Ministère Ind. et Commerce

TOURS		ТОКАРНЫЕ СТАНКИ		LATHES		DREHBANKE	
2136/38	Somua	725-5/7	Tours parallèles. HP 500 EP 3000. Avec moteur. 3 machines semblables.				
				Poids : 14 t. 610		Ministère Ind. et Commerce	
2139/40	Somua	725-8/9	Tours parallèles. HP 500 EP 3000. 2 machines semblables	Poids : 4 t. 160		Ministère Ind. et Commerce	
2141	Somua	725-10	Tour parallèle. HP 500 EP 3000. Avec moteur	Poids : 4 t. 610		Ministère Ind. et Commerce	
2142	Somua	725-11	Tour parallèle. HP 500 EP 3000			Ministère Ind. et Commerce	
2143	Somua	725-13	Tour parallèle. HP 500 EP 3000. Avec moteur	Poids : 4 t. 500		Ministère Ind. et Commerce	
2144	Somua	725-15	Tour parallèle. HP 500 EP 3000			Ministère Ind. et Commerce	
2145/46	Somua	727-1/2	Tours parallèles. HP 500 EP 7000. 2 machines semblables	Poids : 7 t.		Ministère Ind. et Commerce	
2147/49	Somua	728-1/3	Tours parallèles. HP 600 EP 3000. 3 machines semblables.	Poids : 4 t. 500		Ministère Ind. et Commerce	
2150	Somua	728-4	Tour parallèle. HP 600 EP 3000. Avec moteur	Poids : 4 t. 110		Ministère Ind. et Commerce	
2151/56	Somua	728-7/12	Tours parallèles. HP 600 EP 3000. 6 machines semblables			Ministère Ind. et Commerce	
2157	Somua	728-15	Tour parallèle. HP 600 EP 3000			Ministère Ind. et Commerce	
2158	Somua	730-1	Tour parallèle. HP 500 EP 12000			Ministère Ind. et Commerce	
2159	Somua	731-3	Tour parallèle. HP 750 EP 22000			Ministère Ind. et Commerce	
2160	Somua	733-18	Tour parallèle. HP 500 EP 3000			Ministère Ind. et Commerce	
2161	Somua	749-1	Tour parallèle. HP 230 EP 1000. Modèle P 24	Poids : 2 t. 510		Ministère Ind. et Commerce	
2162	Somua	749-5	Tour parallèle. HP 230 EP 1000. Modèle P 24	Poids : 2 t. 510		Ministère Ind. et Commerce	
2163	Somua	749-21	Tour parallèle. HP 230 EP 1000. Modèle P 24	Poids : 2 t. 510		Ministère Ind. et Commerce	
2164/65	Somua	750-1/2	Tours parallèles. HP 230 EP 1500. Modèle P 24. 2 machines semblables			Ministère Ind. et Commerce	
2166	Somua	750-5	Tour parallèle. HP 230 EP 1500. Modèle P 24	Poids : 2 t. 600		Ministère Ind. et Commerce	
2167/68	Somua	750-11/12	Tours parallèles. HP 230 EP 1500. Modèle P 24. 2 machines semblables			Ministère Ind. et Commerce	
2169	Somua	750-17	Tour parallèle	Poids : 3 t. 490		Ministère Ind. et Commerce	
2170/72	Somua	750-22/24	Tours parallèles. HP 230 EP 1500. 3 machines semblables			Ministère Ind. et Commerce	
2173	Somua	750-25	Tour parallèle. HP 230 EP 1500. Modèle P 24	Poids : 2 t. 600		Ministère Ind. et Commerce	
2174/75	Somua	750-26/27	Tours parallèles. HP 250 EP 1500. 2 machines semblables	Poids : 2 t. 600		Ministère Ind. et Commerce	
2176/82	Somua	750-28/34	Tours parallèles. HP 230 EP 1500. 7 machines semblables	Poids : 2 t. 500		Ministère Ind. et Commerce	
2183/84	Somua	750-35/36	Tours parallèles. HP 230 EP 1500. Modèle P 24. 2 machines semblables			Ministère Ind. et Commerce	
				Poids : 2 t. 600		Ministère Ind. et Commerce	
2185	Somua	750-38	Tour parallèle. HP 230 EP 1500. Modèle P 24	Poids : 2 t. 600		Ministère Ind. et Commerce	
2186	Somua	750-41	Tour parallèle. HP 230 EP 1500. Modèle P 24	Poids : 2 t. 600		Ministère Ind. et Commerce	
2187	Somua	750-42	Tour parallèle. HP 230 EP 1500. Modèle P 24			Ministère Ind. et Commerce	
2188/89	Somua	750-44/45	Tours parallèles. HP 230 EP 1500. Modèle P 24. 2 machines semblables			Ministère Ind. et Commerce	
2190/92	Somua	750-46/48	Tours parallèles. HP 230 EP 1500. Modèle P 24. 3 machines semblables			Ministère Ind. et Commerce	
2193/94	Somua	750-50/1, 110481-100412-14 110490-100412-15	Tours parallèles. HP 230 EP 1500. Modèle P 24. 2 machines semblables	Poids : 2 t. 600		Ministère Ind. et Commerce	
2195/96	Somua	750-52/53	Tours parallèles. HP 230 EP 1500. Modèle P 24. 2 machines semblables			Ministère Ind. et Commerce	
				Poids : 2 t. 600		Ministère Ind. et Commerce	
2197	Somua	750-54, 110474-100412-16	Tour parallèle. HP 230 EP 1500			Ministère Ind. et Commerce	
2198/99	Somua	750-53, 110508-100412-19 750-56, 110508-100412-20	Tours parallèles. HP 230 EP 1500. Modèle P 24. 2 machines semblables	Poids : 2 t. 600		Ministère Ind. et Commerce	
2200	Somua	750-57	Tour parallèle. HP 230 EP 1500. Modèle P 24	Poids : 2 t. 600		Ministère Ind. et Commerce	

## TOURS

## ТОКАРНЫЕ СТАНКИ

## LATHES

## DREHBÄNKE

2201/03	Somua	758-58/60, 110458-100412-22/24	Tours parallèles. HP 230 EP 1500. Modèle P. 24. 3 machines semblables . . .	Ministère Ind. et Commerce
2204	Somua	750-62 . . . . .	Tour parallèle. Modèle P. 24 . . . . .	Ministère Ind. et Commerce
2205/06	Somua	750-63/64 . . . . .	Tours parallèles. HP 230 EP 1500. Modèle P. 24. 2 machines semblables . . .	Ministère Ind. et Commerce
2207/11	Somua	750-71/75 . . . . .	Tours parallèles. HP 230 EP 1500. Modèle P. 24. 5 machines semblables . . .	Ministère Ind. et Commerce
2212	Somua	750-76 . . . . .	Tour parallèle. Modèle P. 24 . . . . .	Ministère Ind. et Commerce
2213	Somua	750-77, 110461-100402-14	Tour parallèle. HP 230 EP 1500. Modèle P. 24 . . . . . Poids : 2 t. 600	Ministère Ind. et Commerce
2214/15	Somua	750-78/79, 110461-100412-42/43	Tours parallèles. HP 230 EP 1500. Modèle P. 24. 2 machines semblables . . . Poids : 2 t. 600	Ministère Ind. et Commerce
2216	Somua	750-80 . . . . .	Tour parallèle. HP 230 EP 1500. Modèle P. 24 . . . . .	Ministère Ind. et Commerce
2217/19	Somua	750-82/84 . . . . .	Tours parallèles. HP 230 EP 1500. Modèle P. 24. 3 machines semblables . . . Poids : 2 t. 500	Ministère Ind. et Commerce
2220	Somua	750-88 . . . . .	Tour parallèle. HP 230 EP 1500. Modèle P. 24 . . . . .	Ministère Ind. et Commerce
2221	Somua	750-89 . . . . .	Tour parallèle. HP 230 EP 1500. Modèle P. 24 . . . . .	Ministère Ind. et Commerce
2222/27	Somua	750-101/06 . . . . .	Tours parallèles. HP 230 EP 1500. Modèle P. 24. 6 machines semblables . . . Poids : 2 t. 550	Ministère Ind. et Commerce
2228/29	Somua	750-107/08 . . . . .	Tours parallèles. 2 machines semblables . . . . .	Ministère Ind. et Commerce
2230	Somua	750-148, 100417-52 . . . . .	Tour parallèle. HP 230 EP 1500. Modèle P. 24 . . . . . Poids : 2 t. 500	Ministère Ind. et Commerce
2231/34	Somua	750-189/92 . . . . .	Tours parallèles. HP 230 EP 1500. Modèle P. 24. 4 machines semblables . . . Poids : 2 t. 500	Ministère Ind. et Commerce
2235	Somua	750-197 . . . . .	Tour parallèle. HP 230 EP 1500. Modèle P. 24 . . . . .	Ministère Ind. et Commerce
2236	Somua	750-204 . . . . .	Tour parallèle. HP 230 EP 1500. Modèle P. 24 . . . . . Poids : 2 t. 500	Ministère Ind. et Commerce
2237/38	Somua	750-207/08 . . . . .	Tours parallèles. HP 230 EP 1500. Modèle P. 24. 2 machines semblables . . .	Ministère Ind. et Commerce
2239	Somua	750-213 . . . . .	Tour parallèle. HP 230 EP 1500. Modèle P. 24 . . . . .	Ministère Ind. et Commerce
2240	Somua	750-228, 100420-60 . . . . .	Tour parallèle. HP 230 EP 1500. Modèle P. 24 . . . . .	Ministère Ind. et Commerce
2241	Somua	750-243 . . . . .	Tour parallèle. HP 230 EP 1500. Modèle P. 24 . . . . .	Ministère Ind. et Commerce
2242	Somua	750-247 . . . . .	Tour parallèle. HP 230 EP 1500. Modèle P. 24 . . . . . Poids : 2 t. 500	Ministère Ind. et Commerce
2243	Somua	750-260 . . . . .	Tour parallèle. HP 230 EP 1500. Modèle P. 24 . . . . . Poids : 2 t. 500	Ministère Ind. et Commerce
2244/45	Somua	750-266/67 . . . . .	Tours parallèles. HP 230 EP 1500. Modèle P. 24. 2 machines semblables. Poids : 2 t. 500	Ministère Ind. et Commerce
2246/49	Somua	750-279/82 . . . . .	Tours parallèles. HP 230 EP 1500. Modèle P. 24. 4 machines semblables. Poids : 2 t. 500	Ministère Ind. et Commerce
2250	Somua	750-285 . . . . .	Tour parallèle. HP 230 EP 1500. Modèle P. 24 . . . . . Poids : 2 t. 500	Ministère Ind. et Commerce
2251	Somua	750-314 . . . . .	Tour parallèle. HP 230 EP 1500. Modèle P. 24 . . . . . Poids : 2 t. 500	Ministère Ind. et Commerce
2252	Somua	750-321 . . . . .	Tour parallèle. HP 230 EP 1500. Modèle P. 24 . . . . . Poids : 2 t. 500	Ministère Ind. et Commerce
2253/55	Somua	750-338/40 . . . . .	Tours parallèles. 3 machines semblables . . . . .	Ministère Ind. et Commerce
2256	Somua	751-1 . . . . .	Tour parallèle. HP 600 EP 3000 . . . . .	Ministère Ind. et Commerce
2257	Somua	752-1, 100410-2 . . . . .	Tour parallèle. HP 400 EP 2500. Modèle P. 24 . . . . . Poids : 3 t. 160	Ministère Ind. et Commerce
2258	Somua	752-2, 100398-17 . . . . .	Tour parallèle. HP 400 EP 2500. Modèle P. 24 . . . . . Poids : 3 t. 160	Ministère Ind. et Commerce
2259	Somua	752-3, 100410-3 . . . . .	Tour parallèle. HP 400 EP 2500. Modèle P. 24 . . . . . Poids : 3 t. 160	Ministère Ind. et Commerce
2260	Somua	752-5, 100410-7 . . . . .	Tour parallèle. HP 400 EP 2500. Modèle P. 24 . . . . . Poids : 3 t. 500	Ministère Ind. et Commerce
2261	Somua	752-6, 100410-8 . . . . .	Tour parallèle. HP 400 EP 2500. Modèle P. 24 . . . . . Poids : 3 t. 500	Ministère Ind. et Commerce
2262	Somua	752-7, 100410-9 . . . . .	Tour parallèle. HP 400 EP 2500. Modèle P. 24 . . . . . Poids : 3 t. 500	Ministère Ind. et Commerce
2263	Somua	752-12 . . . . .	Tour parallèle. HP 400 EP 2500. Modèle P. 24 . . . . . Poids : 3 t. 500	Ministère Ind. et Commerce

TOURS		ТОКАРНЫЕ СТАНКИ		LATHES		DREHBÄNKE	
2264	Somua	752-14, 110448-100410-25	Tour parallèle. HP 400 EP 2500. Modèle P. 24	Poids : 3 t. 500	Ministère Ind. et Commerce		
2265	Somua	725-15, 110448-100416-4	Tour parallèle. HP 400 EP 2500. Modèle P. 24	Poids : 3 t. 500	Ministère Ind. et Commerce		
2266	Somua	752-17	Tour parallèle. HP 500 EP 3000	Poids : 3 t. 500	Ministère Ind. et Commerce		
2267/69	Somua	753-1/3	Tours parallèles. HP 400 EP 3000. 3 machines semblables	Poids : 3 t. 800	Ministère Ind. et Commerce		
2270/71	Somua	753-6/7	Tours parallèles. HP 400 EP 3000. 2 machines semblables	Poids : 3 t. 800	Ministère Ind. et Commerce		
2272	Somua	754-1	Tour parallèle. HP 400 EP 4000	Poids : 4 t. 700	Ministère Ind. et Commerce		
2273	Somua	754-2	Tour parallèle. HP 400 EP 4000	Poids : 4 t. 840	Ministère Ind. et Commerce		
2274	Somua	754-6	Tour parallèle. HP 400 EP 4000	Poids : 4 t. 910	Ministère Ind. et Commerce		
2275	Somua	754-7	Tour parallèle. HP 400 EP 4000	Poids : 4 t. 910	Ministère Ind. et Commerce		
2276/77	Somua	754-9/10	Tours parallèles. HP 400 EP 4000. Modèle P. 24. 2 machines semblables.	Poids : 4 t. 500	Ministère Ind. et Commerce		
2278	Somua	754-11	Tour parallèle	Poids : 4 t. 840	Ministère Ind. et Commerce		
2279	Somua	756-1	Tour parallèle. HP 500 EP 5000. Avec moteur	Poids : 5 t. 500	Ministère Ind. et Commerce		
2280	Somua	757-2	Tour parallèle. HP 600 EP 3000		Ministère Ind. et Commerce		
2281	Somua	758-1	Tour parallèle. HP 600 EP 3000	Poids : 5 t. 500	Ministère Ind. et Commerce		
2282	Somua	763-4	Tour parallèle. Modèle P 24		Ministère Ind. et Commerce		
2283	Somua	794-4	Tour parallèle. HP 230 EP 1000. Modèle P 24	Poids : 2 t. 510	Ministère Ind. et Commerce		
2284	Somua	2179	Tour parallèle		A.R.E.		
2285	Somua	2201 g	Tour vertical. Avec moteur		Marine Nationale		
2286	Somua		Tour parallèle. HP 200 EP 1200. A charioter et fileter. Banc prismatique. Broche de 50 mm. Année const. 1938. Avec moteur à bride 5 CV	Poids : 2 t. 500	Ministère Ind. et Commerce		
2287	Somua		Tour parallèle. HP 225 EP 1000. A charioter et fileter. Banc prismatique. Broche de 60mm. Année const. 1937. Avec moteur 7,5 CV	Poids : 2 t. 500	Ministère Ind. et Commerce		
2288/92	Somua		Tours parallèles. HP 230 EP 1500. Modèle P. 24. 5 machines semblables		Ministère Ind. et Commerce		
2293	Somua		Tour parallèle. HP 230 EP 1500		Ministère Ind. et Commerce		
2294	Somua		Tour parallèle. HP 250 EP 1500		D.T.I.A. Messier		
2295	Somua		Tour vertical. Diamètre du plateau 1000 mm. A 1 montant. Tourelle pentagonale. Année const. 1930	Poids : 6 t.	Ministère Ind. et Commerce		
2296/97	Somua		Tours parallèles. 2 machines semblables	Poids : 3 t. 650	Ministère Ind. et Commerce		
2298/2300	Somua		Tours parallèles. 3 machines semblables	Poids : 5 t. 620	Ministère Ind. et Commerce		
2301	Somua		Tour parallèle. Longueur 9 mètres	Poids : 9 t. 500	Ministère Ind. et Commerce		
2302/03	Somua		Tours parallèles. Modèle 25 LD 1. A fileter. 2 machines semblables		Ministère Ind. et Commerce		
2304	Somua		Tour parallèle. Modèle 25 LD 2. A fileter		Ministère Ind. et Commerce		
2305	Somua		Tour parallèle. Modèle 36 LD 4. A fileter		Ministère Ind. et Commerce		
2306	Somua		Tour parallèle. Modèle 36 LD 5. A fileter		Ministère Ind. et Commerce		
2307	Somua		Tour parallèle. Modèle 36 LD 6. A fileter		Ministère Ind. et Commerce		
2308	Somua		Tour parallèle. Modèle 36 LD 7. A fileter		Ministère Ind. et Commerce		
2309	Somua		Tour parallèle. Modèle UM 39		Ministère Ind. et Commerce		
2310/12	Somua		Tours parallèles. 3 machines semblables		A.B.S.		
2313	Springfield	1107	Tour parallèle. HP 16" EP 30". Plaque G. et R. 10860. Avec moteur	Poids : 2 t.	S.N.E.C.M.A.		



TOURS		ТОКАРНЫЕ СТАНКИ		LATHES		DREHBÄNKE	
2314/18	Springfield			Tours parallèles. HP20" EP 48". Plaque G. et R. Avec moteur. 5 machines semblables	Poids : 2 t.	S.N.E.C.M.A.	
2319/25	Springfield			Tours parallèles. HP 225 EP 800. Plaque G. et R. Avec moteur. 7 machines semblables	Poids : 2 t.	S.N.E.C.M.A.	
2326	Springfield			Tour parallèle		Marine Nationale	
2327/28	Stockvis			Tours parallèles Encombr. 2800×1400×150 mm. 2 machines semblables	Poids : 3 t. 500	Ministère Ind. et Commerce	
2329	Stockvis			Tour parallèle		Ministère Ind. et Commerce	
2330	S.U.F.F.			Tour parallèle. HP 250 EP 1500. Passage barre 40 mm. Année const. 1932	Poids : 1 t. 600	Ministère Ind. et Commerce	
2331	Super-Progrès			Tour parallèle. HP 300 EP 2500. Modèle 9640		Marine Nationale	
2332	Super-Progrès			Tour parallèle. HP 300 EP 3000		Marine Nationale	
2333	Tempten et Spriet			Tour parallèle		Sté Métal. Normandie,	
2334	Titan	44		Tour parallèle Avec mandrin universel		Marine Nationale [Paris	
2335	Titan	45		Tour parallèle		Marine Nationale	
2336	Titan			Tour parallèle. HP 210 EP 1500. A charioter et fileter. Avec moteur. 8 CV. 5		Marine Nationale	
2337/43	Titan			Tours parallèles. 7 machines semblables		Ministère Ind. et Commerce	
2344	Vernet	4188		Tour parallèle. HP 300 EP 1500. Longueur 3500. Largeur 1000.	Poids : 2 t.	A.R.E.	
2345	Vernet	5073		Tour parallèle. HP 300 EP 1500. Longueur 3500. Largeur 1000.	Poids : 1 t. 200	A.R.E.	
2346	Volman	95 A		Tour parallèle. Modèle I.P.N. 3		D.T.I.A. Messier	
2347	Volman	97, 5020-1/23/69		Tour parallèle. Modèle I.P.N. 3		D.T.I.A. Messier	
2348	Volman	489		Tour parallèle. Modèle MD. 90 — 11.111		D.T.I.A. Messier	
2349	Volman	497, 14197		Tour parallèle. Modèle RM. 10		D.T.I.A. Messier	
2350	Volman	536		Tour parallèle. Modèle RM. 10		D.T.I.A. Messier	
2351	Volman			Tour parallèle. HP 325 EP 1500			
2352	Vulcain	105		Tour parallèle. HP 220 EP 1000. Banc rompu. Année const. 1940.		D.T.I.A. Messier	
				Avec moteur 5 CV.		D.T.I.A. Turbomeca, Bordes	
2353	Vulcain	113		Tour parallèle. HP 220 EP 1000. Banc rompu. Année const. 1940.		D.T.I.A. Turbomeca, Bordes	
				Avec moteur 5 CV.		D.T.I.A. Turbomeca, Bordes	
2354	Vulcain	151		Tour parallèle. HP 275 EP 1500. Année const. 1941. Avec moteur 8 CV.		D.T.I.A. Turbomeca, Bordes	
2355	Vulcain	162		Tour parallèle. HP 275 EP 1500. Année const. 1941. Avec moteur 8 CV.		D.T.I.A. Turbomeca, Bordes	
2356	Vulcain	163		Tour parallèle. HP 220 EP 1000. Banc rompu. Année const. 1940.		D.T.I.A. Turbomeca, Bordes	
				Avec moteur 5 CV.		D.T.I.A. Turbomeca, Bordes	
2357	Vulcain	165		Tour parallèle. HP 220 EP 1500. Modèle V 11-7 PLW. 15.	Poids : 1 t. 600	D.T.I.A. Messier	
2358	Vulcain	189		Tour parallèle. HP 275 EP 1500. Année const. 1941. Avec moteur 8 CV.		D.T.I.A. Turbomeca, Bordes	
2359	Vulcain	190		Tour parallèle. Modèle V 10-3 PLW. 15		D.T.I.A. Messier	
2360	Vulcain	191		Tour parallèle. HP 275 EP 1500. Année const. 1941. Avec moteur 8 CV.		D.T.I.A. Turbomeca, Bordes	
2361	Vulcain	280-8257-H/22/69		Tour parallèle. HP 210 EP 1500. Modèle V 8-08		D.T.I.A. Messier	
2362	Vulcain	293-8163-1050		Tour parallèle. HP 210 EP 1000. Modèle V 11-4		D.T.I.A. Messier	
2363/65	Vulcain			Tours parallèles. HP 200 EP 1000. 3 machines semblables		D.T.I.A. Messier	
2366/68	Vulcain			Tours parallèles. HP 210 EP 1000. 3 machines semblables		D.T.I.A. Messier	
2369	Vulcain			Tour parallèle. HP 300 EP 2500. Avec moteur		Poudrerie Ripault	
2370	Vulcain			Tour vertical. Diamètre du plateau 750	Poids : 2 t. 500	Ministère Ind. et Commerce	

## TOURS

## ТОКАРНЫЕ СТАНКИ

## LATHES

## DREHBÄNKE

2371	Walcott		Tour parallèle	A.B.S.
2372	Ward	N° série const. 1	Tour semi-automatique. HP 178. Modèle n° 7 Capstan. Passage de barre 51 mm. Plaque G. et R. 10279. Avec moteur . . . . . Poids : 2 t.	S.N.E.C.M.A.
2373	Ward	N° série const. 3	Tour semi-automatique. HP 178. Modèle n° 7 Capstan. Passage de barre 51 mm. Plaque G. et R. 10278. Avec moteur . . . . . Poids : 2 t.	S.N.E.C.M.A.
2374	Ward	N° série const. 8	Tour semi-automatique. HP 178. Modèle n° 7 Capstan. Passage de barre 51 mm. Plaque G. et R. 10727. Avec moteur . . . . . Poids : 2 t.	S.N.E.C.M.A.
2375	Ward	N° série const. 8	Tour à décolleter. HP 140. Passage de barre 32. Plaque G. et R. 10266. Avec moteur . . . . . Poids : 2 t.	S.N.E.C.M.A.
2376/78	Ward	257/59	Tours revolver. HP 140 EP 470. 3 machines semblables . . . . .	Ministère Ind. et Commerce
2379	Ward	M.S. 296	Tour semi-automatique. Modèle 3 A . . . . .	Morane Saulnier, Armement
2380	Ward	M.S. 302	Tour semi-automatique. Modèle 1 A . . . . .	Morane Saulnier, Armement
2381/84	Ward	323/26	Tours revolver. HP 140 EP 470. 4 machines semblables . . . . .	Ministère Ind. et Commerce
2385/86	Ward	996/97	Tours revolver. HP 273 Modèle n° 8. 2 machines semblables. Avec moteur 10 CV . . . . . Poids : 4 t. 580	C.G.E. Orléans, Armement
2387	Ward	1071	Tour à décolleter. Modèle n° 1 A. Année const. 1938 . . . . .	S.N.C.A.S.E.
2388	Ward	1805	Tour à décolleter. Modèle n° 7 A. Année const. 1938 . . . . .	S.N.C.A.S.E.
2389/90	Ward		Tours revolver. 2 machines semblables . . . . .	S.N.E.C.M.A.
2391	Ward-Haggas	1487	Tour parallèle. HP 270 EP 2100. Longueur 4000. Largeur 1500 . . . . . Poids : 2 t. 200	A.R.E.
2392/94	Ward-Haggas	4094/96	Tours parallèles. HP 270 EP 2100. Passage de barre 90 mm. Longueur 4100. Largeur 1500. Hauteur 1400. 3 machines semblables . . . . . Poids : 2 t. 200	A.R.E.
2395	Ward-Haggas	5154	Tour parallèle. HP 270 EP 2100. Longueur 4000. Largeur 1500. Monopoulie. . . . . Poids : 2 t. 200	A.R.E.
2396/98	Ward-Haggas	5158/60	Tours parallèles. HP 270 EP 2100. Longueur 4000. Largeur 1500. Monopoulie. 3 machines semblables . . . . . Poids : 2 t. 200	A.R.E.
2399	Warner & Swasey	1056	Tour à décolleter. Modèle n° 3. Année const. 1938 . . . . .	S.N.C.A.S.E.
2400	Warner & Swasey	1775	Tour à décolleter. Modèle n° 2. Année const. 1939 . . . . .	S.N.C.A.S.E.
2401	Warner & Swasey	1776	Tour à décolleter. Modèle n° 1 A. Année const. 1939 . . . . .	S.N.C.A.S.E.
2402	Warner & Swasey	2637	Tour semi-automatique. EP 1000. Broche 60 mm. . . . . Poids : 0 t. 900	A.R.E.
2403	Wermelinger		Tour parallèle . . . . .	A.V.S.
2404	Whitcomb		Tour parallèle. HP 260 EP 1500. Broche 35 mm. . . . .	Marine Nationale
2405	Zimmermann	2093	Tour parallèle. Longueur 2050. Largeur 650 . . . . . Poids : 0 t. 800	A.R.E.
2406	inconnue	107	Tour à plateau. Diam. du plateau 800. . . . . Poids : 1 t. 700	Ministère Ind. et Commerce
2407/08	inconnue	2374/75	Tours parallèles. HP 190 EP 1000. Guidage prismatique. Année const. 1939. 2 machines semblables . . . . .	D.E.F.A.
2409/10	inconnue	2377/78	Tours parallèles. HP 190 EP 1000. Guidage prismatique. Année const. 1939. 2 machines semblables . . . . .	D.E.F.A.
2411/12	inconnue	2387/88	Tours parallèles. HP 190 EP 1000. Guidage prismatique. Année const. 1939. 2 machines semblables . . . . .	D.E.F.A.
2413	inconnue	4002	Tour parallèle. HP 250 EP 1750. A chariotier et fileter . . . . .	A.H.E.
2414/15	inconnue		Tours parallèles. HP 210 EP 1220. Avec moteur 2 CV. 2 machines semblables . . . . .	Ec. Nle Prof., Nancy

TOURS	ТОКАРНЫЕ СТАНКИ	LATHES	DREHBANKE
2416/17	inconnue	Tours parallèles. HP 210 EP 1500. Avec moteur 2 CV. 2 machines semblables	Ec. Nle Prof., Nancy
2418	inconnue	Tour parallèle. HP 230 EP 1530. Avec moteur 3 CV.	Ec. Nle Prof., Nancy
2419	inconnue	Tour parallèle. HP 250 EP 2000. A charioter et fileter. Banc prismatique. Année const. 1920 . . . . . Poids : 2 t. 600	Ministère Ind. et Commerce
2420	inconnue	Tour parallèle. HP 300 EP 2000. A charioter et fileter. Banc prismatique. Année const. 1920 . . . . . Poids : 2 t. 800	Ministère Ind. et Commerce
2421	inconnue	Tour parallèle. A charioter et fileter. Année const. 1939 . . . . . Poids : 4 t. 500	Ministère Ind. et Commerce
2422	inconnue	Tour revolver. Capacité 10 mm. Année const. 1925 . . . . . Poids : 0 t. 150	Ministère Ind. et Commerce
2423	inconnue	Tour revolver. Capacité 20 mm. Année const. 1924 . . . . . Poids : 0 t. 900	Ministère Ind. et Commerce
2424	inconnue	Tour revolver. Capacité 20 mm. Année const. 1924 . . . . . Poids : 0 t. 900	Ministère Ind. et Commerce
2425	inconnue	Tour revolver. Capacité 20 mm. Tourelle hexagonale. Année const. 1926. Poids : 0 t. 400	Ministère Ind. et Commerce
2426	inconnue	Tour revolver. Capacité 20 mm. Année const. 1924 . . . . . Poids : 0 t. 900	Ministère Ind. et Commerce
2427	inconnue	Tour revolver. Capacité 20 mm. Année const. 1915 . . . . . Poids : 1 t. 200	Ministère Ind. et Commerce
2428/30	inconnue	Tours revolver. Capacité 20 mm. Tourelle hexagonale. Avec Moteur 0,57 kW. Année const. 1926. 3 machines semblables . . . . . Poids : 0 t. 400	Ministère Ind. et Commerce
2431/48	inconnue	Tours revolver. Capacité 25 mm. Tourelle hexagonale. Avec moteur. Année const. 1925. 18 machines semblables . . . . . Poids : 0 t. 500	Ministère Ind. et Commerce
2449	inconnue	Tour revolver. Capacité 25 mm. Tourelle hexagonale. Avec moteur 0,57 kW. Année const. 1925 . . . . . Poids : 0 t. 500	Ministère Ind. et Commerce
2450/51	inconnue	Tours revolver. Capacité 25 mm. Tourelle hexagonale. Avec moteur 1 CV. Année const. 1925. 2 machines semblables . . . . . Poids : 0 t. 500	Ministère Ind. et Commerce
2452/55	inconnue	Tours revolver. Capacité 25 mm. Tourelle hexagonale. Avec moteur 1,7 kW. Année const. 1925. 4 machines semblables . . . . . Poids : 0 t. 500	Ministère Ind. et Commerce
2456/57	inconnue	Tours revolver. Capacité 25 mm. Tourelle hexagonale. Avec moteur 10 CV. Année const. 1925. 2 machines semblables . . . . . Poids : 0 t. 500	Ministère Ind. et Commerce
2458	inconnue	Tour revolver. Capacité 25 mm. Année const. 1925 . . . . . Poids : 0 t. 430	Ministère Ind. et Commerce
2459/63	inconnue	Tours revolver. Capacité 25 mm. Année const. 1925. 5 machines semblables. Poids : 0 t. 450	Ministère Ind. et Commerce
2464	inconnue	Tour automatique à décolleter. Capacité 30 mm. Année const. 1924. Poids : 1 t.	Ministère Ind. et Commerce
2465	inconnue	Tour revolver. Capacité 35 mm. Avec moteur 3 CV. Année const. 1925. Poids : 1 t.	Ministère Ind. et Commerce
2466	inconnue	Tour spécial. HP 100 EP 400. Année const. 1925 . . . . . Poids : 0 t. 300	Ministère Ind. et Commerce
2467	inconnue	Tour spécial à obus de 105 mm. Année const. 1925 . . . . . Poids : 1 t. 400	Ministère Ind. et Commerce
2468/69	inconnue	Tours spéciaux à obus. HP 200 mm. Année const. 1915 et 1925. 2 machines semblables . . . . . Poids : 1 t. 400	Ministère Ind. et Commerce
2470	inconnue	Tour spécial à obus. HP 200 mm. Banc plat. Année const. 1915. Poids : 1 t. 200	Ministère Ind. et Commerce
2471	inconnue	Tour à essieux. HP 550 EP 1500. Année const. 1927 . . . . . Poids : 4 t. 500	Ministère Ind. et Commerce

TOURS	ТОКАРНЫЕ СТАНКИ	LATHES	DREHBANKE
2472/73	inconnue . . . . .	Tours à obus avec 2 porte-outils. Avec moteur. Année const. 1932. 2 machines semblables . . . . .	Poids : 1 t. 500 Ministère Ind. et Commerce
2474/78	inconnue . . . . .	Tours à obus avec 2 porte-outils. Année const. 1927. 5 machines semblables.	Poids : 0 t. 500 Ministère Ind. et Commerce
2479/80	inconnue . . . . .	Tours à obus. Modèle court. Année const. 1941. 2 machines semblables.	Poids : 0 t. 500 Ministère Ind. et Commerce
2481/83	inconnue . . . . .	Tours à obus. Avec moteur 0,6 kW. Année const. 1941. 3 machines semblables.	Poids : 0 t. 500 Ministère Ind. et Commerce
2484/86	inconnue . . . . .	Tours à obus. Année const. 1920. 3 machines semblables . . . . .	Poids : 0 t. 800 Ministère Ind. et Commerce
2487	inconnue . . . . .	Tour spécial pour les grenades. Avec moteur 0,6 CV. Année const. 1941.	Poids : 0 t. 500 Ministère Ind. et Commerce
2488/89	inconnue . . . . .	Tours verticaux. 2 machines semblables . . . . .	C.G.E. Orléans, Armement

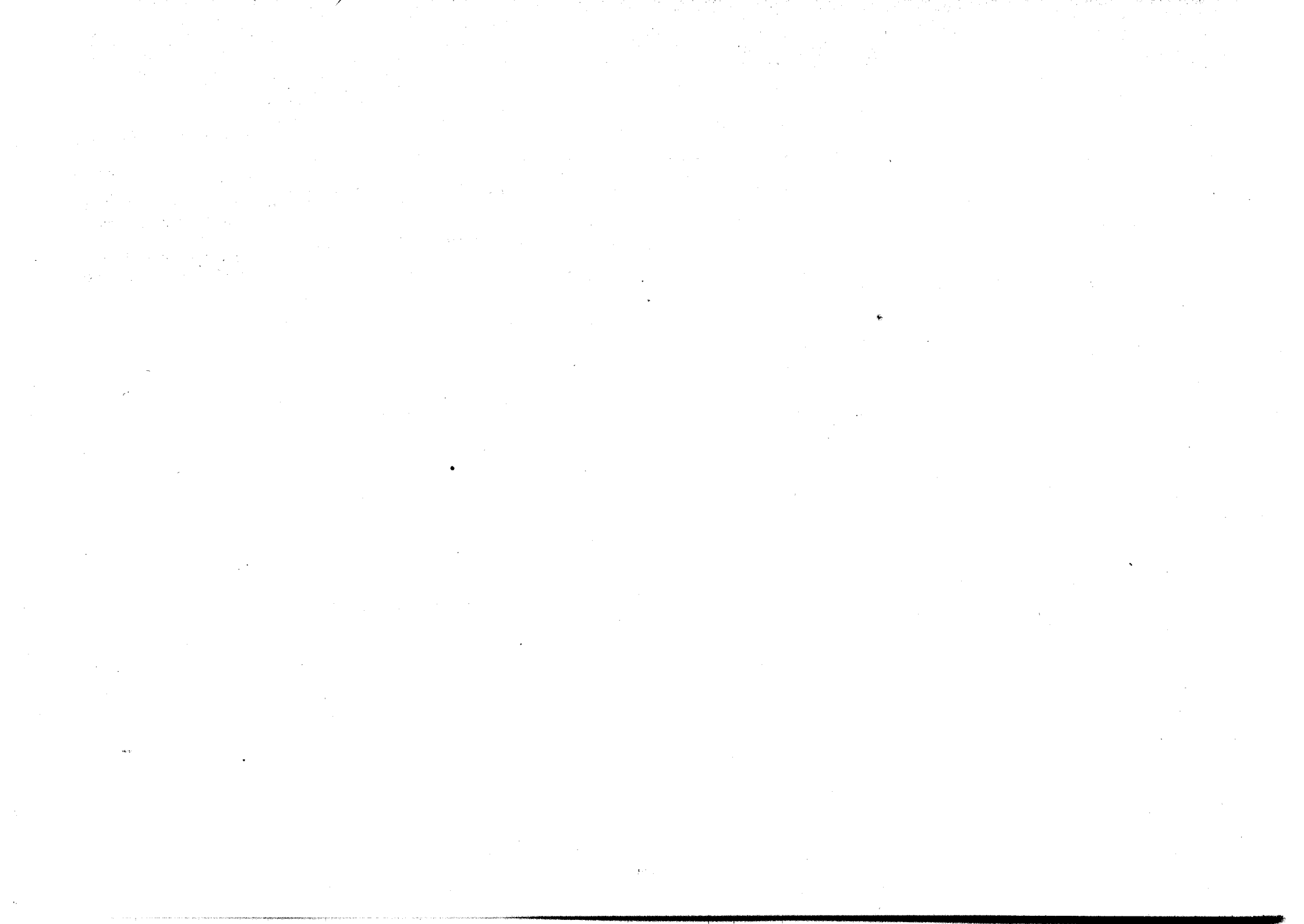

**MACHINES A FILETER  
ET MACHINES A TARAUDER**

**ВИНТОРЕЗНЫЕ СТАНКИ И  
СТАНКИ ДЛЯ НАРЕЗКИ  
ВНУТРЕННЕЙ РЕЗЬБЫ**

**THREAD CUTTING MACHINES  
AND TAPPING MACHINES**

**GEWINDESCHNEIDE-  
MASCHINEN UND INNENGEWINDE-  
SCHNEIDEMASCHINEN**

NUMERO de classement	MARQUE	NUMERO d'identification	CARACTERISTIQUES	PROPRIETAIRE
Номер об'екта	Завод	Специальный номер	Описание	СОБСТВЕННИК
Item number	MAKE	Identification number	DESCRIPTION	OWNER
Nummer des Gegenstandes	MARKE	Erkennungs- nummer	BESCHREIBUNG	EIGENTUMER
2490	Band . . . . .		Taraudeuse. Modèle D. N° 2 . . . . .	Carel et Foucher, Paris
2491	Bariquand . . . . .	1037 . . . . .	Taraudeuse . . . . .	A.P.X.
2492	Benninger . . . . .	739 . . . . .	Taraudeuse Modèle G.F.U. 16 . . . . .	S.N.C.A.S.E.
2493	Benninger . . . . .		Taraudeuse. Capacité 150 mm. . . . .	Poids : 2 t. 200 Ministère Ind. et Commerce
2494	Bouhey . . . . .	879 . . . . .	Taraudeuse . . . . .	A.P.X.
2495	Brossmann . . . . .		Machine à fraiser les filets doubles. Modèle VM. 1. Année const. 1938 Poids : 0 t. 550	Ministère Ind. et Commerce
2496	Dixi . . . . .		Taraudeuse. Capacité 4 1/2". Course 9" . . . . .	Appareils Aéro, Paris
2497	Dufour . . . . .		Taraudeuse. Capacité 6 mm . . . . .	Sté Industrielle, Delle
2498	Lees Bradner . . . . .	3177 . . . . .	Machine à fileter à la fraise. Capacité 70 mm. . . . .	Poids : 2 t. A.R.E.
2499/2503	Lees Bradner . . . . .		Machines à fileter à la fraise. Capacité 6" x 36". Avec moteur. Plaque G. et R. 5 machines semblables . . . . .	S.N.E.C.M.A.
2504	Norton . . . . .		Machine à fileter. Modèle I. Avec moteur. Plaque G. et R. . . . .	S.N.E.C.M.A.
2504 bis	Pneuglobe . . . . .	S.E. 6438 . . . . .	Taraudeuse. Modèle R. 10 . . . . .	S.N.C.A.S.E.
2505/09	Rouchaud . . . . .	4071-74, 5405 . . . . .	Machines à fileter à la fraise. Capacité 80 mm. Année const. 1917. 5 machines semblables . . . . .	Poids : 0 t. 700 A.R.E.
2510/12	Rouchaud . . . . .		Machine à fraiser les filets courts. Modèle FF. 385. Capacité: 240/320 mm. Diamètre 40 mm. longueur. Cône Morse n° 3. 3 machines semblables . . . . .	Ministère Ind. et Commerce
2513	Servex . . . . .		Appareil à tarauder. Capacité 6 mm. . . . .	Procédés Loth, Neuilly
2514/17	Servex . . . . .		Appareil à tarauder. 4 appareils semblables . . . . .	Procédés Loth, Neuilly
2518	S.P.M.O. . . . .	2067 . . . . .	Taraudeuse. Capacité 15 mm. . . . .	Cie Horlogerie, Puteaux
2519	S.P.M.O. . . . .		Fileteuse. Modèle GT. 8 . . . . .	Ministère Ind. et Commerce
2520	Unicum . . . . .		Fileteuse. Avec moteur . . . . .	Marine Nationale
2521/23	Wanderer . . . . .		Fraiseuses à filets. Modèle 31 L. Capacité 500 mm. Avec moteur. Plaques G. et R. 389, 567 et 1556. 3 machines semblables . . . . .	S.N.E.C.M.A.
2524	Wanderer . . . . .		Fraiseuse à filets. Modèle 31 L. Capacité 500 mm. Avec moteur. Plaque G. et R. . . . .	S.N.E.C.M.A.
2525	Wanderer . . . . .	23746 . . . . .	Fraiseuse à filets. Modèle 31 L. Capacité 500 mm. Avec moteur 4 CV. Poids : 2 t. 500	S.A.C.M. Graffenstaden
2526	Wanderer . . . . .		Fileteuse. Modèle 21 K. . . . .	Brandt Edgar, Paris
2527	Wanderer . . . . .		Fileteuse. Modèle 21 K. . . . .	Brandt Edgar, Paris

**MACHINES A FILETER  
ET MACHINES A TARAUDER**

**ВИНТОРЕЗНЫЕ СТАНКИ И  
СТАНКИ ДЛЯ НАРЕЗКИ  
ВНУТРЕННЕЙ РЕЗЬБЫ**

**THREAD CUTTING MACHINES  
AND TAPPING MACHINES**

**GEWINDESCHNEIDE-  
MASCHINEN UND INNENGEWINDE-  
SCHNEIDEMASCHINEN**

2528	Wanderer . . . . .		Fraiseuse à filets. Modèle 23 K. Avec moteur. Plaque G. et R. Poids : 4 t.	S.N.E.C.M.A.
2529	Wanderer . . . . .		Fraiseuse à filets. Modèle 31 L. Capacité : Longueur 500 mm. Avec moteur. Plaque G. et R. . . . .	S.N.E.C.M.A.
2530	Wanderer . . . . .		Fraiseuse à filets. Modèle 31 L. Capacité : Longueur 500 mm. Avec moteur. Plaque G. et R. . . . .	S.N.E.C.M.A.
2531	Western . . . . .		Taraudeuse. Modèle N. 2. X. Capacité 15 mm. Avec moteur . . . . .	S.N.E.C.M.A.
2532	inconnue . . . . .	1638 . . . . .	Fileteuse . . . . .	A.B.S.
2533	inconnue . . . . .	2128 . . . . .	Fileteuse . . . . .	A.B.S.
2534	inconnue . . . . .		Fileteuse. Capacité 70 mm, longueur max. 100 mm. . . . . Poids : 0 t. 500	Ministère Ind. et Commerce
2535	inconnue . . . . .		Fileteuse. Capacité 70 mm, longueur max. 100 mm. . . . . Poids : 0 t. 500	Ministère Ind. et Commerce
2536/37	inconnue . . . . .		Taraudeuses. Capacité 100 mm. Avec moteur. 2 CV. Année de const. 1936. 2 machines semblables . . . . . : . . . . . Poids : 0 t. 900	Ministère Ind. et Commerce



## MACHINES A ALESER

## СВЕРЛИЛЬНО-РАЗВЕРТОЧНЫЕ СТАНКИ

## BORING MILLS

## BOHR- UND FRASWERKE

NUMERO de classement	MARQUE	NUMERO d'identification	CARACTERISTIQUES	PROPRIETAIRE
Номер об'екта	Завод	Специальный номер	Описание	СОБСТВЕННИК
Item number	MAKE	Identification number	DESCRIPTION	OWNER
Nummer des Gegenstandes	MARKE	Erkennungs- nummer	BESCHREIBUNG	EIGENTUMER
2538	Cincinnati . . . . .		Aléreuse rectifieuse. Table 900×200 mm. Avec moteur . . . Poids : 1 t.	S.N.E.C.A.M.
2539	Collet-Engelhard . . . . .	D 31455 . . . . .	Aléreuse fraiseuse. Modèle BF.115. Table 2000×2000. Broche 115 mm. Plaquette en tôle : 631009 . . . . . Poids : 25 t. 800	S.A.C.M. Graffenstaden
2540	Comnac . . . . .		Aléreuse fraiseuse horizontale. Modèle AS. 1. Table 900×750 mm. Diamètre broche 60 mm. Année const. 1939. Avec moteur 4 CV. . . . Poids : 4 t. 500	Ministère Ind. et Commerce Sté Rochette Verdun
2541	Déragne . . . . .	320 . . . . .	Aléreuse. Moteur « Claret » N° 223926 . . . . .	Ministère Ind. et Commerce
2542	Déragne . . . . .		Aléreuse fraiseuse à 2 têtes . . . . .	Sté Ford, Poissy
2543	Excello . . . . .	P 33846 . . . . .	Aléreuse 4 broches . . . . .	A.R.E.
2544	Gisholt . . . . .	1492 . . . . .	Aléreuse. Diamètre de broche 100 mm. Année const. 1917. Poids : 2 t. 800	D.E.F.A.
2545	Hispano-Suiza . . . . .	103 . . . . .	Machine à aléser les tubes de canon de 20 mm. Année const. 1938 . . . . .	Ministère Ind. et Commerce
2546	Kearns . . . . .	493 . . . . .	Aléreuse. Monobroche. Encombrement 3500×1700×2100 mm. Poids : 3 t.	Ministère Ind. et Commerce
2547	Kearns . . . . .		Aléreuse fraiseuse horizontale. Table 2000×1200 mm. Diamètre de broche 150 mm. Année const. 1940 . . . . . Poids : 24 t.	Brandt Edgar, Paris
2548	Niles . . . . .	8019 . . . . .	Aléreuse. Modèle W. 8 A. Table tournante. Diamètre de broche 80 mm. Poids : 8 t. 500	Ministère Ind. et Commerce
2549	Planert . . . . .		Aléreuse table 1200×1000 mm. Broche de 100 mm. Monopoulie. Année const. 1939. Avec moteur 7,5 kW. . . . . Poids : 14 t.	Précision Mécanique, Paris
2550/51	Précision . . . . .		Aléseuses spéciales doubles. Pour carters inférieurs DX. 6 et 4. 2 machines semblables . . . . .	S.A.C.M. Graffenstaden
2552	S.A.C.M. . . . .	631012 . . . . .	Aléreuse fraiseuse à montant mobile. Modèle 7087. Diamètre de broche 130 mm. Table 2000×2000 mm. . . . . Poids : 32 t. 500	Marine Nationale
2553	inconnue . . . . .		Aléreuse. Courses 1000/650/600 mm. . . . .	

## MACHINES A RABOTER

## СТРОГАЛЬНЫЕ СТАНКИ

## PLANERS

## HOBELMASCHINEN

NUMERO de classement Номер объекта Item number Nummer des Gegenstandes	MARQUE Завод MAKE МАРКЕ	NUMERO d'identification Специальный номер Identification number Erkennungsnummer	CARACTERISTIQUES Описание DESCRIPTION BESCHREIBUNG	PROPRIETAIRE СОБСТВЕННИК OWNER EIGENTUMER
2554/58	Berthiez		Raboteuses. 5 machines semblables	Ministère Ind. et Commerce
2559	Billeter et Klunz		Raboteuse. Modèle EDC. 4000. A. 2 montants. Course 1260 mm. Table 4000×1000 mm. Plaque S.A.C.M. 612014. Avec moteur 7,5 kW. Poids : 15 t. 500	S.A.C.M Graffenstaden
2560	Billeter et Klunz		Raboteuse. Modèle ED. 1. A. 2 montants. Course 5000 mm. EM. 750 mm. Plaque S.A.C.M. 612023. Avec moteur 12 kW. Poids : 12 t.	S.A.C.M Graffenstaden
2561	Bouhey	2121	Raboteuse. A 2 montants. Encombr. 2500×1600×2000 mm. Année const. 1918 Poids : 2 t.	A.R.E.
2562	Bouhey	2356	Raboteuse. A 2 montants. Encombr. 2200×1400×2100 mm. Année const. 1898 Poids : 1 t. 800	A.R.E.
2563	Bouhey	2382	Raboteuse. A 2 montants. Encombr. 2500×1600×2000 mm. Année const. 1918 Poids : 2 t.	A.R.E.
2564	Bouhey	5918	Raboteuse. A 2 montants. Longueur 3300. Largeur 1700 mm. Année const. 1918 Poids : 3 t. 500	A.R.E.
2565/66	Bouhey	5922-23	Raboteuse. A 2 montants. Longueur 3300. Largeur 1700 mm. Année const. 1918. 2 machines semblables Poids : 3 t. 500	A.R.E.
2567	Bouhey	5925	Raboteuse. A 2 montants. Largeur de table 680 mm.	A.R.E.
2568	Chouanard		Raboteuse d'établi à main	Indaéro
2569	Ducommun	5927	Raboteuse. A 2 montants. Encombr. 3990×1750×1950 mm. Année const. 1937 Poids : 3 t. 800	A.R.E.
2570	Ducommun		Raboteuse. Course 9000 mm. A 2 montants Poids : 5 t.	Marine Nationale
2571	Godinot	5933	Raboteuse. A 2 montants. Table 2000×700 mm. Const. 1898. Poids : 1 t. 800	A.R.E.
2572	Gray	2463	Raboteuse. A 2 montants. Largeur 2350. Hauteur 2800 mm. Année const. 1920 Poids : 6 t.	A.R.E.
2573	Herbert		Raboteuse. A 2 montants. Table 1600×550 mm. EM. 800 mm. Année const. 1926 Poids : 5 t.	Ministère Ind. et Commerce
2574	Ingersoll	6913	Raboteuse. Longueur 3100. Largeur 770. Année const. 1942. Avec moteur	A.R.E.
2575	Powel	2461	Raboteuse. A 2 montants. Encombr. 5700×2000×2750 mm. Année const. 1933 Poids : 5 t.	A.R.E.
2576	S.A.C.M. Graffenstaden		Raboteuse. Modèle 4475. A 2 montants. Course 1050 mm. Table 3000×875 mm. Plaque S.A.C.M. 612026. Avec moteur 10,4 kW. Poids : 11 t.	S.A.C.M Graffenstaden
2577	Sculfort-Fockedeu		Raboteuse. Course 500 mm. Poids : 1 t 200	Ministère Ind. et Commerce
2578	S.M.A.L.	11782	Raboteuse. Modèle « Abeille ». 3 outils Poids : 10 t.	Ministère Ind. et Commerce
2579	Stow. Mech.	401216	Raboteuse. Modèle 2 HB. Course 800 mm. Table 3000×640 mm. Poids : 7 t. 280	O.B.I.P.
2580	inconnue		Raboteuse. A 2 montants. Course longit. 1000, transv. 1050 mm. Table 3000×700 mm. Année const. 1943 Poids : 6 t.	Ministère Ind. et Commerce

## ETAUX-LIMEURS

## ШЕПИНГИ

## SHAPERS

## SHAPINGMASCHINEN

NUMERO de classement	MARQUE	NUMERO d'identification	CARACTERISTIQUES	PROPRIETAIRE
Номер об'екта	Завод	Специальный номер	Описание	СОБСТВЕННИК
Item number	MAKЕ	Identification number	DESCRIPTION	OWNER
Numer des Gegenstandes	MARKЕ	Erkennungs- nummer	BESCHREIBUNG	EIGENTUMER
2581	Dufour et Fils . . . . .		Etau-limeur. Etau pivotant de 245 mm. Course 575 mm. Monopoulie . . . . .	Marine Nationale
2582	Gould & Eberhardt . . . . .	20124 . . . . .	Etau-limeur. Modèle EB. 20/24. Course 628 mm. . . . . Poids : 2 t. 200	Brandt Edgar, Paris
2583	Gould & Eberhardt . . . . .		Etau-limeur . . . . . Poids : 0 t. 800	Ministère Ind. et Commerce
2584	G.S.P. . . . .	5791 . . . . .	Etau-limeur. Modèle 141 . . . . .	E.C.P.
2585	G.S.P. . . . .	5885 . . . . .	Etau-limeur. Modèle Record 158. Table 950×600 mm. Amplitude du mouvement 800 mm. . . . .	Ministère Ind. et Commerce
2586	G.S.P. . . . .	6524 . . . . .	Etau-limeur. Modèle 141 bis. Course 350 mm. Encombr. 2100×1200 Poids : 1 t. 700	Brandt Edgar, Paris
2587	G.S.P. . . . .	9169 Roh 10 . . . . .	Etau-limeur. Modèle 113. Table monobloc. Avec moteur 4 CV. . . . .	Ministère Ind. et Commerce
2588	G.S.P. . . . .	9171 Roh 12 . . . . .	Etau-limeur. Modèle 113. Table pivotante. Avec moteur 4 CV. . . . .	Ministère Ind. et Commerce
2589	G.S.P. . . . .		Etau-limeur. Modèle 115. Course 525 mm. . . . .	Marine Nationale
2590	Huré . . . . .		Etau-limeur. Course 250 mm. . . . . Poids : 0 t. 700	Ministère Ind. et Commerce
2591	Italmac . . . . .		Etau-limeur. Course 600 mm. Table 550×320. Année const. 1944. Avec moteur 3/4 CV. . . . . Poids : 1 t. 700	Ministère Ind. et Commerce
2592	Klopp . . . . .	6 . . . . .	Etau-limeur. Avec moteur. . . . . Poids : 1 t. 200	Dubina, Jean, Asnières,
2593	Mackensie . . . . .		Etau-limeur . . . . .	Marine Nationale [Seine
2594/95	Mammoth . . . . .	10121, 10125 . . . . .	Etaux-limeurs. Modèle Quickshape 400. Course max. 415 mm. Table 340×480 mm. 2 machines semblables . . . . .	Société Mammoth, Lyon
2596/2602	Mammoth . . . . .	10116, 10126/31 . . . . .	Etaux-limeurs. Modèle Quickshape 400. Course max. 415 mm. Table 340×480 mm. 7 machines semblables . . . . .	Société Mammoth, Lyon
2603/05	Mammoth . . . . .	10139/41 . . . . .	Etaux-limeurs. Modèle Quickshape 400. Course max. 415 mm. Table 340×480 mm. 3 machines semblables . . . . .	Société Mammoth, Lyon
2606/07	Mammoth . . . . .	10180/81 . . . . .	Etaux-limeurs. Modèle Quickshape 400. Course max. 415 mm. Table 340×480 mm. 2 machines semblables . . . . .	Société Mammoth, Lyon
2608	Mammoth . . . . .		Etau-limeur. Modèle Quickshape 400. Course max. 415 mm. Table 340×480 mm. . . . .	Ministère Ind. et Commerce
2609/11	Mammoth . . . . .		Etaux-limeurs. Modèle Quickshape 400. Course max. 415 mm. Table 340×480 mm. 3 machines semblables . . . . .	Ministère Ind. et Commerce
2612	M.E.A. . . . .		Etau-limeur . . . . .	Ministère Ind. et Commerce
2613	M.E.A. . . . .		Etau-limeur . . . . .	Sté Métal. Normandie, Paris
2614	Pratt et Whitney . . . . .	588 . . . . .	Etau-limeur. Modèle 6 B. Capacité 6". Course utile de la table 20"×25". Année const. 1939 . . . . .	D.E.F.A.

## ETAUX-LIMEURS

## ШЕПИНГИ

## SHAPERS

## SHAPINGMASCHINEN

2615	Pratt et Whitney . . . . .	2169 . . . . .	Etau-limeur vertical. Long. 2100. Larg. 1500. Hauteur 2500 .	Poids : 1 t. 200	A.R.E.
2616	Smith Billis . . . . .		Etau-limeur. Course 400 mm. Table 400×300 mm. Année const. 1922.	Poids : 1 t. 400	Ministère Ind. et Commerce
2617	Wotan . . . . .		Etau-limeur. Course 650 mm. Table 400×650 mm. Année const. 1942. Avec moteur 5 CV . . . . .	Poids : 3 t. 800	Ministère Ind. et Commerce
2618	Zakiady . . . . .		Etau-limeur. Course max. 700 mm. Table 600×500 mm. Encombr. 2200×1300×1600 mm . . . . .	Poids : 2 t.	O.B.I.P.
2619	inconnue . . . . .		Etau-limeur. Course 620 mm. Table 250×250 mm. Année const. 1910.	Poids : 0 t. 300	Ministère Ind. et Commerce
2620	inconnue . . . . .		Etau-limeur. Course 600 mm. Table 600×400 mm. Année const. 1928.	Poids : 2 t. 800	Ministère Ind. et Commerce

MACHINES A MORTAISER		ДОЛБЕЖНЫЕ СТАНКИ		SLOTING MACHINES		STOSSMASCHINEN	
NUMERO de classement	MARQUE	NUMERO d'identification	CARACTERISTIQUES			PROPRIETAIRE	
Номер объекта	Завод	Специальный номер	Описание			СОБСТВЕННИК	
Item number	MAKE	Identification number	DESCRIPTION			OWNER	
Nummer des Gegenstandes	MARKE	Erkennungsnummer	BESCHREIBUNG			EIGENTUMER	
2621	Almer		Mortaiseuse. Course : 400 mm. Diamètre du plateau 1000 mm. Année const. 1924. Avec moteur 12,5 CV. . . . . Poids : 3 t. 500			Ministère Ind. et Commerce	
2622	Bouhey	5332	Mortaiseuse. Course : 160 mm. Diamètre du plateau 450 mm. Poids : 1 t. 600			A.R.E.	
2623	G.S.P.	614007	Mortaiseuse. Course : 220 mm. Diamètre du plateau 550 mm. Modèle 730. Poids : 1 t. 600			S.A.C.M. Graffenstaden	
2624/25	G.S.P.		Mortaiseuses. Course : 250 mm. Diamètre du plateau 500 mm. Modèle 730. 2 machines semblables. Année const. 1943 . . . . . Poids : 2 t.			Ministère Ind. et Commerce	
2626	G.S.P.		Mortaiseuse. Course : 400 mm. Diamètre du plateau 850 mm. Modèle 732. Année const. 1935 . . . . . Poids : 7 t.			Ministère Ind. et Commerce	
2627	Hispano-Suiza	108	Machine à rayer les canons de 20 mm. Année const. 1938 . . . . .			D.E.F.A.	
2628	Lebrun	2799	Mortaiseuse. Course : 300 mm. Diamètre du plateau 500 mm. Poids : 0 t. 250			A.R.E.	
2629	Liné		Mortaiseuse. Course : 400 mm. Année const. 1925 . . . . . Poids : 8 t.			Ministère Ind. et Commerce	
2630	Muni		Mortaiseuse. Course : 400 mm. Diamètre du plateau 850 mm. Année const. 1920 . . . . . Poids : 8 t.			Ministère Ind. et Commerce	
2631	Muni	1464	Mortaiseuse. Course : 300 mm. Diamètre du plateau 310 mm. Poids : 2 t. 300			A.R.E.	
2632	Somua	746-1	Mortaiseuse. Modèle MBO. 30. Avec moteur 4 CV . . . . . Poids : 1 t. 920			Ministère Ind. et Commerce	
2633/38	Somua	746-3/8	Mortaiseuses. Modèle MBO. 20. 6 machines semblables . . . . . Poids : 1 t. 840			Ministère Ind. et Commerce	
2639/42	Somua	747-8/11	Mortaiseuses. Modèle MO. 30. 4 machines semblables. Poids : 4 t. 020 et 3 t. 870			Ministère Ind. et Commerce	
2643	Somua	747-14	Mortaiseuse. Modèle MO. 30 . . . . . Poids : 4 t. 020			Ministère Ind. et Commerce	
2644	Somua	747-15	Mortaiseuse. Modèle MO. 30. Avec 2 moteurs SW. . . . . Poids : 4 t. 020			Ministère Ind. et Commerce	
2645	Somua	747-16, 110272-2	Mortaiseuse. Modèle MO. 30. Avec 2 moteurs SW. . . . . Poids : 4 t. 020			Ministère Ind. et Commerce	
2646	Somua	747-17	Mortaiseuse. Course : 300 mm. Diamètre du plateau 680 mm. Avec moteur SW. Modèle MO. 30 . . . . . Poids : 4 t. 020			Ministère Ind. et Commerce	
2647	Somua	747-18	Mortaiseuse. Course : 300 mm. Diamètre du plateau 680 mm. Modèle MO. 30. Poids : 4 t. 020			Ministère Ind. et Commerce	
2648/49	Somua	747-20/21	Mortaiseuses. Course : 300 mm. Diamètre du plateau 680 mm. Modèle MO. 30. 2 machines semblables . . . . . Poids : 3 t. 860			Ministère Ind. et Commerce	
2650/52	Somua	747-30/32	Mortaiseuses. Course : 300 mm. Diamètre du plateau 680 mm. Modèle MO. 30. 3 machines semblables . . . . . Poids : 3 t. 860			Ministère Ind. et Commerce	
2653	Somua	748-1	Mortaiseuse. Course : 500 mm. Diamètre du plateau 950 mm. Modèle MO. 50 B. Avec 2 moteurs SW. . . . . Poids : 9 t. 960			Ministère Ind. et Commerce	
2654	Somua	748-5	Mortaiseuse. Course : 500 mm. Diamètre du plateau 950 mm. Modèle MO. 50 B. Avec 2 moteurs SW. . . . . Poids : 9 t. 990			Ministère Ind. et Commerce	

## MACHINES A MORTAISER

## ДОЛБЕЖНЫЕ СТАНКИ

## SLOTING MACHINES

## STOSSMASCHINEN

2655	Somua	748-6	Mortaiseuse. Modèle MO. 50 B. Course 500 mm. Diamètre du plateau 950 mm. Poids : 9 t. 960	Ministère Ind. et Commerce
2656	Somua	748-7	Mortaiseuse. Modèle MO. 50 B. Course 500 mm. Diamètre du plateau 950 mm. Avec 2 moteurs SW. . . . . Poids : 10 t.	Ministère Ind. et Commerce
2657	Somua	748-9, 110496	Mortaiseuse. Modèle MO. 50 B. Course 500 mm. Diamètre du plateau 950 mm. Avec 2 moteurs . . . . . Poids : 9 t. 990	Ministère Ind. et Commerce
2658	Somua	767-1, 110560	Mortaiseuse. Modèle MO. 30. Course : 300 mm. Diamètre du plateau 680 mm. Poids : 3 t. 860	Ministère Ind. et Commerce
2659	Somua	768-2	Mortaiseuse. Modèle MO. 50 B. Course : 500 mm. Diamètre du plateau 950 mm. Poids : 9 t. 988	Ministère Ind. et Commerce
2660	Somua	768-4	Mortaiseuse. Modèle MO. 50 B. Course : 500 mm. Diamètre du plateau 950 mm.	Ministère Ind. et Commerce
2661	Somua		Mortaiseuse. Course : 400 mm. . . . . Poids : 7 t.	Ministère Ind. et Commerce
2662/63	Somua		Mortaiseuses. Modèle MO. 30. Course : 300 mm. Diamètre du plateau 680 mm. 2 machines semblables . . . . . Poids : 3 t. 860	Ministère Ind. et Commerce
2664/65	Somua		Mortaiseuses. Modèle MO. 30. Course : 300 mm. Diamètre du plateau 680 mm. 2 machines semblables . . . . .	Ministère Ind. et Commerce
2666	Somua		Mortaiseuse. Modèle MO. 30. Course : 300 mm. Diamètre du plateau 680 mm. Avec moteur 210 V. Année const. 1920 . . . . . Poids : 6 t. 500	Ministère Ind. et Commerce
2667/68	Somua		Mortaiseuses. Modèle MO. 50 B. Course : 500 mm. Diam. du plateau 950 mm. 2 machines semblables . . . . .	Ministère Ind. et Commerce
2669	Somua		Mortaiseuse. Course : 300 mm. Diam. du plateau 680 mm. Avec moteur 210 V. Année const. 1920 . . . . . Poids : 6 t. 500	Ministère Ind. et Commerce
2670	Somua		Mortaiseuse. Course : 300 mm. Diam. du plateau 850 mm. Avec moteur 5 CV. Année const. 1934 . . . . . Poids : 7 t.	Ministère Ind. et Commerce
2671	Somua		Mortaiseuse. Course : 800 mm. Table pivotante 1250 mm. Année const. 1938. Poids : 20 t.	Ministère Ind. et Commerce
2672	inconnue	2605	Mortaiseuse. Course : 300 mm. Année const. 1918 . . . . . Poids : 1 t.	A.R.E.
2673	inconnue		Mortaiseuse verticale. Avec moteur « Himmelwerke » . . . . . Poids : 1 t. 500	Dubina, Jean, Asnières, Seine

## MACHINES A FRAISER

## ФРЕЗЕРНЫЕ СТАНКИ

## MILLING MACHINES

## FRÄSMASCHINEN

NUMERO de classement Номер объекта Item number Nummer des Gegenstandes	MARQUE Завод MARKE MARKE	NUMERO d'identification Специальный номер Identification number Erkennungsnummer	CARACTERISTIQUES Описание DESCRIPTION BESCHREIBUNG	PROPRIETAIRE СОБСТВЕННИК OWNER EIGENTUMER
2674/75	ABS . . . . .	3481/82 . . . . .	Fraiseuses spéciales. Année const. 1919. 2 mach. semblables. Poids : 0 t. 800	A.R.E.
2676	ABS . . . . .	3483 . . . . .	Fraiseuse spéciale. Monopoulie. Année const. 1919 . . . . . Poids : 0 t. 800	A.R.E.
2677	ABS . . . . .	3484 . . . . .	Fraiseuse spéciale. Année const. 1919 . . . . . Poids : 1 t.	A.R.E.
2678/79	Alcera . . . . .	. . . . .	Fraiseuses. Modèle AL. 2. 2 machines semblables . . . . .	Ministère Ind. et Commerce
2680	Alcera . . . . .	. . . . .	Fraiseuse universelle. Avec moteur 1,5 CV. . . . .	Ec. Nle Prof. Nancy
2681/82	Archdale . . . . .	3380 . . . . .	Fraiseuses spéciales. Plaque G. et R. 378-1101. Avec moteur. 2 mach. sembl. Poids : 3 t.	S.N.E.C.M.A.
2683/84	Archdale . . . . .	. . . . .	Fraiseuses verticales. Table 630×255 mm. Année const. 1932. 2 mach. sembl. Poids : 0 t. 850	Ministère Ind. et Commerce
2685	Bariquand . . . . .	726 . . . . .	Fraiseuse verticale . . . . .	A.P.X.
2686	Bariquand . . . . .	. . . . .	Fraiseuse verticale. Table 560×250 mm. Année const. 1887. Poids : 0 t. 750	Ministère Ind. et Commerce
2687	Bata . . . . .	E 3181 . . . . .	Fraiseuse verticale. Modèle JV. 2. Année const. 1939. Plaque SNCAN. 3181. Avec moteur . . . . .	S.N.C.A.N.
2688	Bata MAS . . . . .	14262-588 . . . . .	Fraiseuse. Modèle FH. 2. Table 1350×300 mm. Avec moteur n° 20373/1 . . . . .	Ministère Ind. et Commerce
2689	Bata MAS . . . . .	14262-589 . . . . .	Fraiseuse. Modèle FH. 2. Table 1350×300 mm. . . . .	Ministère Ind. et Commerce
2690	Bata MAS . . . . .	14098-768 . . . . .	Fraiseuse universelle. Modèle FU. 2. Table 1350×300 mm. Avec moteur n° 20372/1 . . . . .	Ministère Ind. et Commerce
2691	Becker . . . . .	2610 . . . . .	Fraiseuse verticale. Table 660 mm. de long. Monopoulie. Année const. 1918. Poids : 0 t. 800	A.R.E.
2692	Becker . . . . .	2827 . . . . .	Fraiseuse verticale. Table 660 mm. de long. Monopoulie. Année const. 1917. Poids : 1 t. 400	A.R.E.
2693/94	Becker . . . . .	3041/42 . . . . .	Fraiseuses verticales. Table circulaire 610 mm. Année const. 1919. 2 machines semblables . . . . . Poids : 2 t.	A.R.E.
2695	Bel . . . . .	547 . . . . .	Fraiseuse . . . . .	A.P.X.
2696	Bel . . . . .	605 . . . . .	Fraiseuse . . . . .	A.P.X.
2697	Bel . . . . .	1165 . . . . .	Fraiseuse . . . . .	A.P.X.
2698	Brown et Sharpe . . . . .	A F 17 . . . . .	Fraiseuse verticale. Modèle 3. Table 1160×450 mm. Avec moteur n° 1606598 5 CV. . . . . Poids : 3 t.	Marine Nationale
2699	Brown et Sharpe . . . . .	348 . . . . .	Fraiseuse horizontale. Modèle n° 2. Année const. 1930 . . . . .	S.N.C.A.S.E.
2700	Brown et Sharpe . . . . .	388 . . . . .	Fraiseuse verticale. Modèle FA. . . . .	Fordair, Armement
2701	Brown et Sharpe . . . . .	1310 . . . . .	Fraiseuse universelle. Modèle n° 2½. Année const. 1938 . . . . .	S.N.C.A.S.E.
2702/04	Brown et Sharpe . . . . .	2285/87 . . . . .	Fraiseuses universelles. Modèle n° 3 A Standard. Plaque G. et R. 10416, 10550, 10554. 3 machines semblables . . . . . Poids : 3 t.	S.N.E.C.M.A.
2705	Brown et Sharpe . . . . .	3042 . . . . .	Fraiseuse. Modèle n° 12. Plaque G. et R. 10148. Avec moteur. Poids : 3 t.	S.N.E.C.M.A.



## MACHINES A FRAISER

## ФРЕЗЕРНЫЕ СТАНКИ

## MILLING MACHINES

## FRÄSMASCHINEN

2706	Brown et Sharpe	4572	Fraiseuse. Modèle 2 B Standard. Plaque G. et R. 10610. Avec moteur. Poids : 3 t.	S.N.E.C.M.A.
2707	Brown et Sharpe	6838	Fraiseuse horizontale. Modèle n° 2 A Standard. Plaque G. et R. 10100. Avec moteur . . . . . Poids : 3 t.	S.N.E.C.M.A.
2708	Brown et Sharpe	6840	Fraiseuse horizontale. Modèle n° 2 A Standard. Plaque G. et R. 10794. Avec moteur . . . . . Poids : 3 t.	S.N.E.C.M.A.
2709	Brown et Sharpe	6843	Fraiseuse horizontale. Modèle n° 2 A Standard. Plaque G. et R. 10795. Avec moteur . . . . . Poids : 3 t.	S.N.E.C.M.A.
2710	Brown et Sharpe	6907	Fraiseuse horizontale. Modèle n° 2 A Standard. Plaque G. et R. 10350. Avec moteur . . . . . Poids : 3 t.	S.N.E.C.M.A.
2711	Brown et Sharpe	6910	Fraiseuse horizontale. Modèle n° 2 A Standard. Plaque G. et R. 10474. Avec moteur . . . . . Poids : 3 t.	S.N.E.C.M.A.
2712	Brown et Sharpe	6950	Fraiseuse horizontale. Modèle n° 2 A Standard. Plaque G. et R. 10893. Avec moteur . . . . . Poids : 3 t.	S.N.E.C.M.A.
2713	Brown et Sharpe		Fraiseuse. Modèle n° 12. Plaque G. et R. 10148. Avec moteur. Poids : 3 t.	S.N.E.C.M.A.
2714	Brown et Sharpe		Fraiseuse universelle. Modèle 2 A. Table 1300×300 mm. Plaque G. et R. Avec moteur . . . . . Poids : 3 t.	S.N.E.C.M.A.
2715	Brown et Sharpe		Fraiseuse horizontale. Modèle 3 B. Table 1530×350 mm. Plaque G. et R. Avec moteur . . . . . Poids : 3 t.	S.N.E.C.M.A.
2716/18	Brown et Sharpe		Fraiseuses universelles. Modèle n° 24. Table 1315×350 mm. Plaque G. et R. Avec moteur. 3 machines semblables . . . . . Poids : 3 t.	S.N.E.C.M.A.
2719	Brown et Sharpe		Fraiseuse universelle. Table 1315×300 mm. Plaque G. et R. Avec moteur. Poids : 3 t.	S.N.E.C.M.A.
2720	Brown et Sharpe		Fraiseuse horizontale. Table 1530×335 mm. Plaque G. et R. Avec moteur. Poids : 3 t.	S.N.E.C.M.A.
2721	Chaléassière		Fraiseuse spéciale. Plateau 2000 mm. Avec moteur 25 CV. Année const. 1938. Poids : 5 t. 500	Ministère Ind. et Commerce
2722	Cincinnati	4 A-2 U-I E-4	Fraiseuse universelle. Modèle 2. Table 1245×306 mm. . . . . Poids : 2 t. 940	Brandt Edgar, Paris
2723	Cincinnati	4 A-2 U-I E-6	Fraiseuse universelle. Modèle 2. Table 1245×306 mm. . . . . Poids : 2 t. 940	Brandt Edgar, Paris
2724	Cincinnati	4 A-2 U-I E-9	Fraiseuse universelle. Modèle 2 MH. Table 1244×267 mm. . . . . Poids : 2 t. 800	Brandt Edgar, Paris
2725	Cincinnati	4 A-2 V-I F-57	Fraiseuse universelle. Modèle 2. Avec moteur 4,8 CV. . . . . Poids : 3 t. 100	C.G.E. Orléans, Armement
2726/28	Cincinnati	5 A-2 P-I E-9/11	Fraiseuses. Modèle 2 MH. Table 1244×267 mm. 3 machines semblables. Poids : 2 t. 800	Brandt Edgar, Paris
2729	Cincinnati	5 A-2 P-IH-24	Fraiseuse. Modèle 2 MH. Plaque G. et R. 10543. Avec moteur . Poids : 3 t.	S.N.E.C.M.A.
2730/31	Cincinnati	5 A-2 P-IH-31/32	Fraiseuses verticales. Modèle 2 MH. Plaque G. et R. 10530, 10547. Avec moteur. 2 machines semblables . . . . . Poids : 3 t.	S.N.E.C.M.A.
2732	Cincinnati	5 A-2 P-IH-35	Fraiseuse simple. Modèle 2 MH. Plaque G. et R. 10566 K. Avec moteur. Poids : 3 t.	S.N.E.C.M.A.
2733	Cincinnati	9 A-2 V-I-H 7	Fraiseuse. Modèle 2 L. Plaque G. et R. 10843. Avec moteur. Poids : 3 t.	S.N.E.C.M.A.
2734	Cincinnati	39-M-41428-3	Fraiseuse. Modèle 3 T. Plaque G. et R. 10625. Avec moteur. Poids : 3 t.	S.N.E.C.M.A.
2735	Cincinnati	5865	Fraiseuse horizontale. Modèle 2 . . . . .	C.G.E. Orléans, Armement
2736/38	Cincinnati	11008-11010	Fraiseuses automatiques. 3 machines semblables . . . . .	Stokvis, Paris
2739	Cincinnati	2 F-1 P-1 H-22	Fraiseuse horizontale . . . . .	Ministère Ind. et Commerce
2740	Cincinnati	E-492-N	Fraiseuse. Modèle 2. Plaque G. et R. Avec moteur . . . . . Poids : 3 t.	S.N.E.C.M.A.
2741	Cincinnati	V 4721	Fraiseuse verticale. Modèle 2 A . . . . .	Ministère de l'Armement

## MACHINES A FRAISER

## ФРЕЗЕРНЫЕ СТАНКИ

## MILLING MACHINES

## FRÄSMASCHINEN

2742	Cincinnati		Fraiseuse horizontale. Modèle 2. Année const. 1937 . . . . .	Ministère de l'Armement
2743	Cincinnati		Fraiseuse. Modèle 2 MH. Table 1310×270 mm. Plaque G. et R. Avec moteur. Poids : 3 t.	S.N.E.C.M.A.
2744	Cincinnati		Fraiseuse. Modèle 2 MH. Table 1340×270 mm. Plaque G. et R. Avec moteur. Poids : 3 t.	S.N.E.C.M.A.
2745	Cincinnati		Fraiseuse. Modèle 2 MH. Plaque G. et R. Avec moteur . . . Poids : 3 t.	S.N.E.C.M.A.
2746/47	Cincinnati		Fraiseuses verticales. Modèle 2 SC. Table 1340×300 mm. Plaque G. et R. Avec moteur. 2 machines semblables . . . . . Poids : 3 t.	S.N.E.C.M.A.
2748	Cincinnati		Fraiseuse simple. Modèle 2 S. Plaque G. et R. Avec moteur . Poids : 3 t.	S.N.E.C.M.A.
2749	Cincinnati		Fraiseuse verticale. Modèle 3 SC. Table 1335×300 mm. Plaque G. et R. Avec moteur . . . . . Poids : 3 t.	S.N.E.C.M.A.
2750/52	Cincinnati		Fraiseuses horizontales. Modèle 4 SC. Table 1790×345 mm. Plaque G. et R. Avec moteur. 3 machines semblables . . . . . Poids : 3 t.	S.N.E.C.M.A.
2753	Cincinnati		Fraiseuse. Modèle 21 . . . . .	Marine Nationale
2754/58	Cincinnati		Fraiseuses horizontales. Modèle Hydromatic. Duplex. Table 54"×16". 5 machines semblables . . . . .	D.T.I.A. Hispano
2759	Cincinnati		Fraiseuse verticale. Table 1335×300 mm. Plaque G. et R. Avec moteur. Poids : 3 t.	S.N.E.C.M.A.
2760	Cincinnati		Fraiseuse verticale. Table 1400×300 mm. Plaque G. et R. Avec moteur. Poids : 3 t.	S.N.E.C.M.A.
2761	Cincinnati		Fraiseuse horizontale. Modèle Hydromatic simple. Table 54"×16" . . . . .	D.T.I.A. Hispano
2762	Cincinnati		Fraiseuse horizontale. Modèle Hydromatic. Table 54"×16" . . . . .	D.T.I.A. Hispano
2763	Cuttat		Fraiseuse. Table 2000×400 mm. . . . .	Ministère Ind. et Commerce
2764	Dammarie	5038	Fraiseuse. Modèle D 22. Table 240×225. Avec moteur. 2 CV. . . . .	M.A.C.
2765	Detombay		Fraiseuse universelle. Modèle 500. Table 700×200 mm. . . . .	Ministère Ind. et Commerce
2766	Droop & Rein		Fraiseuse verticale. Table 2000×850 mm. Avec deux moteurs 5,5 CV. et 4 CV. Année constr. 1937 . . . . . Poids : 7 t.	Ministère Ind. et Commerce
2767	Ducommun	1240	Machine à tailler les fraises . . . . .	A.P.X.
2768	Dufour	540	Machine à fraiser les rainures . . . . .	D.T.I.A. Messier
2769	Dufour	1401	Fraiseuse à levier. Modèle 14 B. Plaque G. et R. 10580. Avec moteur. Poids : 3 t.	S.N.E.C.M.A.
2770/71	Dufour		Fraiseuses universelles. Modèle 21 T. Avec moteur. 2 machines semblables . .	Ets. Jules Richard, Paris
2772/73	Dufour		Fraiseuses. Table 600×155 mm. Plaque G. et R. Avec moteur. 2 machines semblables . . . . . Poids : 3 t.	S.N.E.C.M.A.
2774	Elmag	578, 23180, 230	Fraiseuse aléuseuse. Broche 90 mm. Avec moteur . . . . .	Ministère Ind. et Commerce
2775	Garvin	2313	Fraiseuse verticale. Table 1000×285 mm. . . . .	A.R.E.
2776	Gendron		Fraiseuse . . . . .	Ministère Ind. et Commerce
2777/78	Gnome & Rhône		Fraiseuses à reproduire. Plaque G. et R. 574—576. Avec moteur. 2 machines semblables . . . . . Poids : 3 t.	S.N.E.C.M.A.
2779	Guillot	095772	Fraiseuse. Modèle CE. 182 . . . . .	Ministère Ind. et Commerce
2780	Gunliff & Crown		Fraiseuse. Modèle 6 . . . . .	Marine Nationale
2781	Hahn & Kolb		Fraiseuse verticale. Table 740×200 mm. Avec moteur. Année const. 1938. Poids : 1 t. 400	Ministère Ind. et Commerce
2782	Helia		Fraiseuse universelle. Table 800×190 mm. Année const. 1935 Poids : 0 t. 450	Ministère Ind. et Commerce

## MACHINES A FRAISER

## ФРЕЗЕРНЫЕ СТАНКИ

## MILLING MACHINES

## FRÄSMASCHINEN

2783	Helios	227	Fraiseuse. Table 600×190. Course 300×150×400 mm. Avec moteur. Année const. 1942	Poids : 0 t. 800	D.T.I.A. Turbomeca, Bordes
2784	Holz		Fraiseuse verticale. Table 950×800 mm. Année const. 1930.	Poids : 0 t. 500	Ministère Ind. et Commerce
2785	Huré	5894	Fraiseuse		Ministère Ind. et Commerce
2786	Huré	11457/302/38	Fraiseuse universelle. Modèle 41		A.L.M.
2787/88	Huré	14096/97	Fraiseuses. Modèle 74. Table 1650×330 mm. Course 1000/430/480 mm. 2 machines semblables		Ministère Ind. et Commerce
2789/90	Huré	14284/85	Fraiseuses. Modèle 73. Table 1450×310 mm. Course 875/375/470 mm. 2 machines semblables		Ministère Ind. et Commerce
2791	Huré	14470	Fraiseuse universelle. Modèle 41 B. Monopoulie		Ministère Ind. et Commerce
2792/93	Huré	14766/67	Fraiseuses. Modèle 42 B. 2 machines semblables		Ministère Ind. et Commerce
2794	Huré	15181	Fraiseuse verticale. Modèle 274. Table 1600×380 mm. Course 950/410/480 mm.		Ministère Ind. et Commerce
2795/96	Huré		Fraiseuses universelles. Modèle 62. Table 1270 mm. de long. Course 710/460 mm. Avec moteur 4 CV. 2 machines semblables		Marine Nationale
2797	Huré		Fraiseuses universelle. Table 1295×290 mm. Année const. 1935. Avec moteur 3 CV.	Poids : 1 t. 550	At. Chantiers de France Marine Nationale
2798	Huré		Fraiseuse universelle. Course 710/330/310 mm. Monopoulie		Sté Métal. Normandie, Paris
2799	Huré		Fraiseuse		Ministère Ind. et Commerce
2800	Huré		Fraiseuse		Ministère Ind. et Commerce
2801	Hurth	2042	Fraiseuse verticale. Modèle LFV. 1. Table 770×270 mm. Plaquette : 629008. Poids : 0 t. 900		S.A.C.M. Graffenstaden Cie de Fives-Lille
2802	Kendall & Gent	C.F.L. 2897	Fraiseuse verticale. Avec moteur		
2803/04	Kent & Owens		Fraiseuses à levier. Table 625×230 mm. Plaque G. et R. Avec moteur. 2 machines semblables	Poids : 3 t.	S.N.E.C.M.A. S.N.C.A.S.E.
2805	Kent & Owens	1814	Fraiseuse horizontale. Année const. 1940		Ministère Ind. et Commerce
2806	Kearney & Trecker		Fraiseuse horizontale. Table 970×240 mm. Monopoulie. Année const. 1918. Poids : 1 t. 600		Ministère Ind. et Commerce
2807	Krebs		Fraiseuse universelle. Table 1300×300 mm. Avec moteur. 3 CV. Année const. 1932	Poids : 2 t. 800	Ministère Ind. et Commerce
2808	Landis		Fraiseuse extérieure. Table 18"×6"		D.T.I.A. Hispano
2809/11	Loewe		Fraiseuses à reproduire. Modèle 251. Table 380×310 mm. Année const. 1915. 3 machines semblables	Poids : 2 t. 400	Ministère Ind. et Commerce Ministère Ind. et Commerce
2812	Loewe		Fraiseuse		Ministère Ind. et Commerce
2813	Liné	475	Fraiseuse à longerons. Course longitud. 9000 mm. Avance rapide 7 m/min. Année const. 1938	Poids : 20 t.	S.N.C.A.N.
2814	M.A.S.	717	Fraiseuse à reproduire. Modèle FV. 2	Poids : 1 t. 700	D.T.I.A. Messier
2815	M.A.S.	174	Fraiseuse horizontale. Table 1300×230 mm. Course 700/200/540 mm. Avec moteur 7 CV. Année const. 1940	Poids : 2 t. 200	D.T.I.A. Turbomeca, Bordes A.P.X.
2816	Man. Nat. d'Arm. Tulle	4767	Fraiseuse verticale		Ministère Ind. et Commerce
2817	M.A.S.	192449	Fraiseuse verticale. Table 1200×300 mm. Commande hydraulique. Avec moteur. Poids : 1 t.		Ministère Ind. et Commerce
2818	Milwaukee	15	Fraiseuse horizontale. Modèle I K. Table 1015×230 mm. Avec moteur 4 CV. Année const. 1939	Poids : 2 t.	Ministère Ind. et Commerce

## MACHINES A FRAISER

## ФРЕЗЕРНЫЕ СТАНКИ

## MILLING MACHINES

## FRÄSMASCHINEN

2819	Milwaukee	25	Fraiseuse verticale. Modèle I H. Table 1015×230 mm. Avec moteur. 4 CV. Année const. 1939	Poids : 2 t. 500	D.T.I.A.Tourbomeca,Bordes
2820/22	Milwaukee	34/36	Fraiseuses horizontales. Modèle I K. Table 1015×230 mm. Avec moteur 4 CV. Année const. 1939. 3 machines semblables	Poids : 2 t.	D.T.I.A.Tourbomeca,Bordes
2823	Milwaukee		Fraiseuse. Modèle 2 HL. Plaque G. et R. 961. Avec moteur	Poids : 3 t.	S.N.E.C.M.A.
2824	Milwaukee		Fraiseuse. Modèle 2 HL. Plaque G. et R. 985. Avec moteur	Poids : 3 t.	S.N.E.C.M.A.
2825	Milwaukee		Fraiseuse verticale. Modèle 2 HR. Plaque G. et R. 1415. Avec moteur 5 CV.	Poids : 3 t.	S.N.E.C.M.A.
2826	Milwaukee	81000	Fraiseuse. Table 1250×250 mm. Avec moteur	Poids : 1 t. 500	S.N.E.C.M.A.
2827	Milwaukee	93000	Fraiseuse. Table 1250×250 mm. Avec moteur	Poids : 1 t. 500	S.N.E.C.M.A.
2828	Milwaukee	H 5-2531	Fraiseuse verticale. Modèle 2 HR. Table 1420×305 mm.	Poids : 1 t. 914	Brandt Edgar, Paris
2829	Milwaukee		Fraiseuse. Modèle 2 HL. Plaque G. et R. 906. Avec moteur	Poids : 3 t.	S.N.E.C.M.A.
2830	Milwaukee	H 6-2590	Fraiseuse horizontale. Modèle 2 HR. Table 1420×305 mm.	Poids : 1 t. 869	Brandt Edgar, Paris
2831	Milwaukee	H 7-2590	Fraiseuse horizontale. Modèle 2 HR. Table 1420×305 mm.	Poids : 1 t. 869	Brandt Edgar, Paris
2832	Milwaukee	H 9-2400	Fraiseuse verticale. Modèle 2 HR. Table 1420×305 mm.	Poids : 1 t. 914	Brandt Edgar, Paris
2833	Milwaukee	H 9-2536	Fraiseuse verticale. Modèle 2 HR. Table 1420×305 mm.	Poids : 1 t. 914	Brandt Edgar, Paris
2834	Milwaukee	H 10-2400	Fraiseuse horizontale. Modèle 2 HR. Table 1420×305 mm.	Poids : 1 t. 800	Brandt Edgar, Paris
2835	Milwaukee	H 10-2504	Fraiseuse verticale. Modèle 2 HR. Table 1420×305 mm.	Poids : 1 t. 914	Brandt Edgar, Paris
2836	Milwaukee	H 10-2571	Fraiseuse horizontale. Modèle 2 HR. Table 1420×305 mm.	Poids : 1 t. 800	Brandt Edgar, Paris
2837	Milwaukee	H 19-2504	Fraiseuse verticale. Modèle 2 HR. Table 1420×305 mm.	Poids : 1 t. 914	Brandt Edgar, Paris
2838	Milwaukee	H 22-2400	Fraiseuse verticale. Modèle 2 HR. Table 1420×305 mm.	Poids : 1 t. 914	Brandt Edgar, Paris
2839	Milwaukee	H 22-2529	Fraiseuse verticale. Modèle 2 HR. Table 1420×305 mm.	Poids : 1 t. 914	Brandt Edgar, Paris
2840	Milwaukee	H 23-2400	Fraiseuse verticale. Modèle 3 H. Table 1625×340 mm.	Poids : 3 t.	Brandt Edgar, Paris
2841	Milwaukee	H 25-2400	Fraiseuse verticale. Modèle 2 HR. Table 1422×305 mm.	Poids : 1 t. 914	Brandt Edgar, Paris
2842	Milwaukee	H 26-2400	Fraiseuse verticale. Modèle 2 HR. Table 1422×305 mm.	Poids : 1 t. 914	Brandt Edgar, Paris
2843	Milwaukee	H 28-2529	Fraiseuse verticale. Modèle 2 HR. Table 1422×305 mm.	Poids : 1 t. 914	Brandt Edgar, Paris
2844	Milwaukee	H 33-2400	Fraiseuse verticale. Modèle 2 HR. Table 1422×305 mm.	Poids : 1 t. 914	Brandt Edgar, Paris
2845	Milwaukee	K 4-2825	Fraiseuse verticale. Modèle 4 K. Table 2030×405 mm.	Poids : 4 t. 938	Brandt Edgar, Paris
2846	Milwaukee		Fraiseuse. Modèle 2 A.		Ministère Ind. et Commerce
2847	Milwaukee	2 F-1 P-1 F-5	Fraiseuse horizontale. Table 10"×35"½. Course 18"		D.E.F.A.
2848	Milwaukee		Fraiseuse horizontale. Mod. 2 HL. Plaque G. et R. Avec mot.	Poids : 3 t.	S.N.E.C.M.A.
2849	Milwaukee		Fraiseuse verticale. Modèle 2 HR. Table 1420×300 mm. Plaque G. et R. Avec moteur	Poids : 3 t.	S.N.E.C.M.A.
2850	Milwaukee		Fraiseuse universelle. Modèle 2 MH. Plaque G. et R. 978. Avec moteur.	Poids : 3 t.	S.N.E.C.M.A.
2851	Milwaukee		Fraiseuse verticale. Modèle 3 B. Monopoulie		Ministère Ind. et Commerce
2852/56	Milwaukee		Fraiseuses horizontales. Modèle H. 2. Table 1270×250 mm. Avec moteur. 5 machines semblables	Poids : 3 t.	S.N.E.C.M.A.
2857/58	Milwaukee		Fraiseuses horizontales. Modèle H. 3-HR. Table 1420×300 mm. Avec moteur. 2 machines semblables	Poids : 3 t.	S.N.E.C.M.A.
2859/60	MUIR		Fraiseuses universelles. Table 1500×250 mm. Année const. 1922 2 machines semblables	Poids : 2 t. 500	Ministère Ind. et Commerce
2861	Multi-Miller	MM 1217	Fraiseuse horizontale. Table 600×210 mm. Avec moteur		Ministère Ind. et Commerce
2862	Perron		Fraiseuse universelle. Modèle 650		Ministère Ind. et Commerce
2863	Petersen	30309	Fraiseuse verticale. Modèle VPU. Table 1000×260 mm.	Poids : 1 t. 200	Brandt Edgar, Paris

## MACHINES A FRAISER

## ФРЕЗЕРНЫЕ СТАНКИ

## MILLING MACHINES

## FRÄSMASCHINEN

2864	Petersen	30345	Fraiseuse verticale. Modèle VPU. Table 1000×260 mm.	Poids : 1 t. 200	Brandt Edgar, Paris
2865	Petersen	30764	Fraiseuse verticale. Modèle VPU. Table 1000×260 mm.	Poids : 1 t. 200	Brandt Edgar, Paris
2866	Petersen	30818	Fraiseuse verticale. Modèle VPU. Table 1000×260 mm.	Poids : 1 t. 200	Brandt Edgar, Paris
2867	Petersen	30915	Fraiseuse verticale. Modèle VPU. Table 1000×260 mm.	Poids : 1 t. 200	Brandt Edgar, Paris
2868	Pratt & Whitney	M 1693-291	Fraiseuse à reproduire. Modèle 12 B. Plaque G. et R. 10104. Avec moteur.	Poids : 3 t.	S.N.E.C.M.A.
2869	Pratt & Whitney	5335	Fraiseuse raboteuse. Table 2450×550 mm.		A.R.E.
2870	Pratt & Whitney	5341	Fraiseuse affûteuse. Modèle Keller		Forgeage Estampage Alliages Légers, Paris
2871	Pratt & Whitney		Fraiseuse à reproduire		Ministère Ind. et Commerce
2872	Puteaux	116	Machine à fraiser les dégagements		A.P.X.
2873	Puteaux	159	Machine à fraiser les têtes de vis		A.P.X.
2874	Puteaux	162	Machine à fraiser les têtes de vis		A.P.X.
2875	Puteaux	370	Machine à fraiser les dégagements		A.P.X.
2876	Puteaux	648	Machine à fraiser les ergots		A.P.X.
2877	Puteaux	761	Machine à fraiser le logement de la balle		A.P.X.
2878	Puteaux	938	Fraiseuse verticale		A.P.X.
2879	Puteaux	1446	Machine à fraiser l'entrée des douilles		A.P.X.
2880	Puteaux	1621	Machine à fraiser le logement des douilles et à tarauder		A.P.X.
2881	Puteaux	2146	Fraiseuse verticale. Diamètre du plateau 350 mm. Commande à courroie.		
				Poids : 0 t. 900	A.R.E.
2882/83	Puteaux	2171/72	Fraiseuses verticales. Diamètre du plateau 350 mm. Commande à courroie. 2 machines semblables	Poids : 0 t. 900	A.R.E.
2884/86	Puteaux	2187/89	Fraiseuses verticales. Diamètre du plateau 350 mm. Commande à courroie. 3 machines semblables	Poids : 0 t. 900	A.R.E.
2887/88	Puteaux	2379/80	Fraiseuses verticales. Diamètre du plateau 350 mm. Commande à courroie. 2 machines semblables	Poids : 0 t. 900	A.R.E.
2889	Puteaux	2387	Fraiseuse verticale. Diamètre du plateau 350 mm. Commande à courroie.	Poids : 0 t. 900	A.R.E.
2890	Puteaux	2432	Fraiseuse raboteuse. Table 1850×550 mm		A.R.E.
2891	Puteaux	2634	Fraiseuse verticale. Diamètre du plateau 350 mm. Commande à courroie.		
				Poids : 0 t. 900	A.R.E.
2892/95	Puteaux	3954/57	Fraiseuses verticales. Diamètre du plateau 350 mm. Commande à courroie. 4 machines semblables	Poids : 0 t. 900	A.R.E.
2896	Reinecker		Fraiseuse horizontale. Table 1100×340 mm. Avec moteur 3 CV. Année const. 1928	Poids : 3 t.	Ministère Ind. et Commerce
2897	Rigide		Fraiseuse à reproduire. Modèle ME. I. Plaque G. et R. 927. Avec moteur		S.N.E.C.M.A.
2898	Rigide	1353	Fraiseuse à reproduire. Modèle ME. I. Plaque G. et R. 10874. Avec moteur		S.N.E.C.M.A.
2899/900	Rigide		Fraiseuses à reproduire. Modèle ME. I. Plaque G. et R. 929-969. Avec moteur. 2 machines semblables	Poids : 3 t.	S.N.E.C.M.A.
2901	Rigide		Fraiseuse raboteuse. Table 1700×280. Monopoulie. Année const. 1922.		
				Poids : 2 t. 600	Ministère Ind. et Commerce
2902	Rockford	3036	Fraiseuse verticale. Table 1620×480 mm. Monopoulie	Poids : 3 t.	A.R.E.
2903	Roland	671	Fraiseuse horizontale à arbre. Modèle SWF.		O.B.I.P.

## MACHINES A FRAISER

## ФРЕЗЕРНЫЕ СТАНКИ

## MILLING MACHINES

## FRÄSMASCHINEN

2904	Rouchaud	206	Fraiseuse verticale. Modèle FEV. 346. Table 850×250 mm. Année const. 1942. Avec moteur 2 CV. . . . .	Poids : 1 t.	D.T.I.A. Turbomeca, Bordes
2905	Rouchaud	2894	Fraiseuse verticale. Table 560×140 mm. Commande courroie	Poids : 0 t. 500	A.R.E.
2906	Rouchaud	2902	Fraiseuse verticale. Table 700×200 mm. Avec moteur 10 CV.	Poids : 0 t. 800	A.R.E.
2907	Rouchaud	41731	Fraiseuse horizontale. Modèle SECH. 322. Année const. 1940		S.N.C.A.S.E.
2908	Rouchaud	646	Fraiseuse. Modèle FEH. Table 980×250 mm.		Ministère Ind. et Commerce
2909	Rouchaud	322	Fraiseuse à table rotative. Modèle FEW. Table 600×200 mm.		Ministère Ind. et Commerce
2910/16	Rouchaud		Fraiseuses. 7 machines semblables	Poids : 1 t. 300	Ministère Ind. et Commerce
2917	S.A.C.M.	050	Fraiseuse spéciale. Broche 60 mm. Avec moteur		Ministère Ind. et Commerce
2918	S.A.C.M.	060	Fraiseuse-aléuseuse horizontale spéciale. Broche 90 mm. Avec moteur		Ministère Ind. et Commerce
2919	S.A.C.M.	070	Fraiseuse-aléuseuse horizontale spéciale. 4 broches 90 mm. Avec moteur		Ministère Ind. et Commerce
2920	S.A.C.M.	080	Fraiseuse-aléuseuse horizontale. 4 broches 90 mm. Avec moteur		Ministère Ind. et Commerce
2921	S.A.C.M.	090	Fraiseuse-aléuseuse horizontale. 5 broches 90 mm. Avec moteur		Ministère Ind. et Commerce
2922	S.A.C.M.	MS 220	Fraiseuse horizontale. Course 8 m. Arbre porte-fraises. Avec moteur		Sté Morane Saulnier Armement
2923	S.A.C.M.	SNCAC : H 490	Fraiseuse horizontale. Modèle H 2		S.N.C.A.C.
2924	S.A.C.M.	20508 V 4	Fraiseuse verticale. Table 1800×500		Ministère Ind. et Commerce
2925	S.A.C.M.	30531/20600	Fraiseuse. Modèle H 3		S.N.C.A.S.O.
2926	S.A.C.M.		Fraiseuse verticale. Modèle 8392. Table 1300×410 mm. Monopoulie. Année const. 1928	Poids : 3 t.	Ministère Ind. et Commerce
2927	SAFAG		Machine à fraiser les arrondis sur pignons d'horlogerie. Année const. 1939.	Poids : 0 t. 070	Ministère Ind. et Commerce
2928	Sarralier et Pradel	529	Fraiseuse horizontale à battant		A.P.X.
2929	Sculfort	102	Fraiseuse		Ministère Ind. et Commerce
2930	Sculfort		Fraiseuse horizontale. Table 900×230 mm. Année const. 1928. Avec moteur 5 CV. . . . .	Poids : 1 t.	Ministère Ind. et Commerce
2931/34	Somua	740-4/7	Fraiseuses universelles. Modèle FHV. 1. Table 1050×300 mm. 4 machines sembl.	Poids : 1 t. 930	Ministère Ind. et Commerce
2935/36	Somua	740-9/10	Fraiseuses universelles. Modèle FHV. 1. Table 1050×300 mm. 2 machines sembl.	Poids : 1 t. 830	Ministère Ind. et Commerce
2937	Somua	740-17	Fraiseuse universelle. Modèle FHV. 1	Poids : 1 t. 840	Ministère Ind. et Commerce
2938/43	Somua	740-21/26	Fraiseuses universelles. Modèle FHV. 1. 6 machines semblables	Poids : 1 t. 828	Ministère Ind. et Commerce
2944/47	Somua	740-31/34	Fraiseuses universelles. Modèle FHV. 1. 4 machines semblables	Poids : 1 t. 828	Ministère Ind. et Commerce
2948/49	Somua	740-36/37	Fraiseuses universelles. Modèle FHV. 1. 2 machines semblables	Poids : 1 t. 828	Ministère Ind. et Commerce
2950/51	Somua	740-41/42	Fraiseuses universelles. Modèle FHV. 1. 2 machines semblables	Poids : 1 t. 828	Ministère Ind. et Commerce
2952/56	Somua	740-46/50	Fraiseuses universelles. Modèle FHV. 1. 5 machines semblables	Poids : 1 t. 828	Ministère Ind. et Commerce
2957/58	Somua	740-52/53	Fraiseuses universelles. Modèle FHV. 1. 2 machines semblables	Poids : 1 t. 828	Ministère Ind. et Commerce
2959/66	Somua	740-58/65	Fraiseuses universelles. Modèle F.H.V. 1. Table 1050×300 mm. 8 machines semblables	Poids : 1 t. 892	Ministère Ind. et Commerce
2967/70	Somua	740-70/73	Fraiseuses universelles. Modèle F.H.V. 1. Table 1050×300 mm. 4 machines semblables	Poids : 1 t. 940	Ministère Ind. et Commerce
2971	Somua	740-76	Fraiseuse universelle. Modèle F.H.V. 1. Table 1050×300 mm.		Ministère Ind. et Commerce
2972/73	Somua	740-84/85	Fraiseuses universelles. Modèle F.H.V. 1. Table 1050×300 mm. 2 machines semblables	Poids : 1 t. 828	Ministère Ind. et Commerce

## MACHINES A FRAISER

## ФРЕЗЕРНЫЕ СТАНКИ

## MILLING MACHINES

## FRÄSMASCHINEN

2974/77	Somua	740-100/103	Fraiseuses universelles. Modèle F.H.V. 1. Table 1050×300 mm. 4 machines semblables	Ministère Ind. et Commerce
2978/86	Somua	740-106/114	Fraiseuses universelles. Modèle F.H.V. 1. Table 1050×300 mm. 9 machines semblables	Ministère Ind. et Commerce
2987	Somua	740-119	Fraiseuse universelle. Modèle F.H.V. 1. Table 1050×300 mm. Poids : 1 t. 828	Ministère Ind. et Commerce
2988/93	Somua	740-123/128	Fraiseuses universelles. Modèle F.H.V. 1. Table 1050×300 mm. 6 machines semblables	Ministère Ind. et Commerce
2994/95	Somua	741-1/2	Fraiseuses universelles. Modèle F.H. 2 B. Table 1400×370 mm. 2 machines semblables	Ministère Ind. et Commerce
2996	Somua	741-3	Fraiseuse universelle. Modèle F.H. 2 B. Table 1400×370 mm. Poids : 3 t. 180	Ministère Ind. et Commerce
2997	Somua	741-4	Fraiseuse universelle. Modèle F.H. 2 B. Table 1400×370 mm. Avec moteur. Poids : 3 t. 220	Ministère Ind. et Commerce
2998	Somua	741-5	Fraiseuse universelle. Modèle F.H. 2 B. Table 1400×370 mm. Poids : 3 t. 320	Ministère Ind. et Commerce
2999	Somua	741-10	Fraiseuse universelle. Modèle F.H. 2 B. Table 1400×370 mm. Poids : 3 t. 180	Ministère Ind. et Commerce
3000	Somua	741-13	Fraiseuse universelle. Modèle F.H. 2 B. Table 1400×370 mm. Poids : 3 t. 180	Ministère Ind. et Commerce
3001	Somua	741-16	Fraiseuse universelle. Modèle F.H. 2 B. Table 1400×370 mm. Poids : 3 t. 865	Ministère Ind. et Commerce
3002/04	Somua	741-17/19	Fraiseuses universelles. Modèle F.H. 2 B. Table 1400×370 mm. 3 machines semblables	Ministère Ind. et Commerce
3005/07	Somua	741-21/23	Fraiseuses universelles. Modèle F.H. 2 B. Table 1400×370 mm. 3 machines semblables	Ministère Ind. et Commerce
3008/11	Somua	741-25/28	Fraiseuses universelles. Modèle F.H. 2 B. Table 1400×370 mm. 4 machines semblables	Ministère Ind. et Commerce
3012	Somua	741-35	Fraiseuse universelle. Modèle F.H. 2 B. Table 1400×370 mm. Poids : 3 t. 260	Ministère Ind. et Commerce
3013/15	Somua	741-2/4	Fraiseuses universelles. Modèle F.H. 3 B. Table 1680×410 mm. 3 machines semblables	Ministère Ind. et Commerce
3016/25	Somua	742-7/16	Fraiseuses universelles. Modèle F.H. 3 B. Table 1680×410 mm. 10 machines semblables	Ministère Ind. et Commerce
3026	Somua	742-17	Fraiseuse universelle. Modèle F.H. 3 B. Table 1680×410 mm. Poids : 5 t. 530	Ministère Ind. et Commerce
3027/30	Somua	742-18/21	Fraiseuses universelles. Modèle F.H. 3 B. Table 1680×410 mm. 4 machines semblables	Ministère Ind. et Commerce
3031	Somua	742-24	Fraiseuse universelle. Modèle F.H. 3 B. Table 1680×410 mm. Poids : 3 t. 560	Ministère Ind. et Commerce
3032/33	Somua	742-25/26	Fraiseuses universelles. Modèle F.H. 3 B. Table 1680×410 mm. 2 machines semblables	Ministère Ind. et Commerce
3034/38	Somua	743-2/6	Fraiseuses universelles. Modèle F.H. 2 B. Table 1400×370 mm. 5 machines semblables	Ministère Ind. et Commerce
3039	Somua	743-7	Fraiseuse universelle. Modèle F.V. 2 B. Table 1400×370 mm. Poids : 4 t. 525	Ministère Ind. et Commerce
3040/41	Somua	743-8/9	Fraiseuses universelles. Modèle F.H. 2 B. Table 1400×370 mm. 2 machines semblables	Ministère Ind. et Commerce
3042	Somua	744-3	Fraiseuse verticale. Modèle FV. 3 B. Table 1680×410 mm. Poids : 5 t. 515	Ministère Ind. et Commerce
3043	Somua	744-8	Fraiseuse	Ministère Ind. et Commerce
3044	Somua	744-18	Fraiseuse verticale. Modèle FV. 3 B. Table 1680×410 mm. Poids : 5 t. 500	Ministère Ind. et Commerce
3045/47	Somua	745-1/3	Fraiseuses verticales. Modèle FV. 80 B. Table 1350×760 mm. 3 machines semblables	Ministère Ind. et Commerce
3048	Somua	745-5	Fraiseuse. Modèle FV. 80 B. Table 1350×760 mm. Poids : 11 t. 500	Ministère Ind. et Commerce
3049	Somua	745-6	Fraiseuse. Modèle FV. 80 B. Table 1350×760 mm.	Ministère Ind. et Commerce



**MACHINES A FRAISER**

**ФРЕЗЕРНЫЕ СТАНКИ**

**MILLING MACHINES**

**FRASMASCHINEN**

3050/51	Somua	760-2/3	Fraiseuses universelles. Modèle FHV. 1. Table 1050×300 mm. 2 machines semblables	Poids : 1 t. 828	Ministère Ind. et Commerce
3052	Somua	760-10	Fraiseuse universelle. Modèle FHV. 1. Table 1050×300 mm. Avec moteur « Alsthom » 5 CV.	Poids : 1 t. 948	Ministère Ind. et Commerce
3053/54	Somua	760-22/23	Fraiseuses universelles. Modèle FHV. 1. Table 1050×300 mm. Avec moteur 5 CV. 2 machines semblables	Poids : 1 t. 828	Ministère Ind. et Commerce
3055	Somua	760-42	Fraiseuse universelle. Modèle FHV. 1. Table 1050×300 mm. Avec moteur « Alsthom » 5 CV.		Ministère Ind. et Commerce
3056	Somua	760-48	Fraiseuse universelle. Modèle FHV. 1. Table 1050×300 mm. Avec moteur 5 CV.	Poids : 1 t. 886	Ministère Ind. et Commerce
3057	Somua	760-51	Fraiseuse universelle. Modèle FHV. 1. Table 1050×300 mm. Avec moteur 5 CV.	Poids : 1 t. 886	Ministère Ind. et Commerce
3058/59	Somua	760-52/53	Fraiseuses universelles. Modèle FHV. 1. Table 1050×300 mm. Avec moteur « Alsthom » 5 CV. 2 machines semblables	Poids : 1 t. 886	Ministère Ind. et Commerce
3060	Somua	760-56	Fraiseuse universelle. Modèle FHV. 1. Table 1050×300 mm.		Ministère Ind. et Commerce
3061	Somua	760-57	Fraiseuse universelle. Modèle FHV. 1. Table 1050×300 mm. Avec moteur « SW. » 5 CV.	Poids : 1 t. 889	Ministère Ind. et Commerce
3062	Somua	760-91	Fraiseuse universelle. Modèle FHV. 1. Table 1050×300 mm.		Ministère Ind. et Commerce
3063	Somua	760-108	Fraiseuse universelle. Modèle FHV. 1. Table 1050×300.	Poids : 1 t. 980	Ministère Ind. et Commerce
3064/65	Somua	760-129/130	Fraiseuses universelles. Modèle FHV. 1. 2 machines semblables		Ministère Ind. et Commerce
3066	Somua	761-3	Fraiseuse universelle. Modèle FH 2 B.	Poids : 3 t. 720	Ministère Ind. et Commerce
3067	Somua	761-4	Fraiseuse universelle. Modèle FH. 2 B.	Poids : 3 t. 720	Ministère Ind. et Commerce
3068	Somua	761-7	Fraiseuse universelle. Modèle FH. 2 B.	Poids : 3 t. 720	Ministère Ind. et Commerce
3069/70	Somua	761-8/9	Fraiseuses universelles. Modèle FH. 2 B. 2 mach. semblables.	Poids : 3 t. 600	Ministère Ind. et Commerce
3071	Somua	761-13	Fraiseuse universelle. Modèle FH. 2 B.	Poids : 3 t. 730	Ministère Ind. et Commerce
3072	Somua	761-24	Fraiseuse universelle. Modèle FH. 2 B.	Poids : 3 t. 800	Ministère Ind. et Commerce
3073	Somua	761-28	Fraiseuse universelle. Modèle FH. 2 B.	Poids : 4 t.	Ministère Ind. et Commerce
3074	Somua	761-35	Fraiseuse universelle. Modèle FH. 2 B.		Ministère Ind. et Commerce
3075	Somua	761-42	Fraiseuse universelle. Modèle FH. 2 B.	Poids : 4 t. 170	Ministère Ind. et Commerce
3076	Somua	762-2	Fraiseuse universelle. Modèle FH. 3 B. 1680×400 mm.	Poids : 5 t. 300	Ministère Ind. et Commerce
3077/78	Somua	762-4/5	Fraiseuses universelles. Modèle FH. 3 B. Table 1680×410 mm. 2 machines semblables	Poids : 5 t. 320	Ministère Ind. et Commerce
3079	Somua	763-1	Fraiseuse verticale. Modèle FV. 2 B. Table 1400×370 mm.	Poids : 4 t. 500	Ministère Ind. et Commerce
3080	Somua	763-6	Fraiseuse verticale. Modèle FV. 2 B	Poids : 3 t. 720	Ministère Ind. et Commerce
3081	Somua	763-9	Fraiseuse verticale. Modèle FV. 2 B	Poids : 3 t. 900	Ministère Ind. et Commerce
3082	Somua	763-11	Fraiseuse verticale. Modèle FV. 2 B	Poids : 3 t. 750	Ministère Ind. et Commerce
3083	Somua	763-12	Fraiseuse verticale. Modèle FV. 2 B	Poids : 3 t. 775	Ministère Ind. et Commerce
3084	Somua	763-16	Fraiseuse verticale. Modèle FV. 2 B	Poids : 3 t. 775	Ministère Ind. et Commerce
3085	Somua	763-20	Fraiseuse verticale. Modèle FV. 2 B	Poids : 3 t. 775	Ministère Ind. et Commerce
3086/87	Somua	763-38/39	Fraiseuses verticales. Modèle FV. 2 B. 2 machines semblables	Poids : 3 t. 150	Ministère Ind. et Commerce
3088	Somua	763-56	Fraiseuse verticale. Modèle FVB. 2		Ministère Ind. et Commerce
3089/92	Somua	764-1/4	Fraiseuses verticales. Modèle FV. 3 B. 4 machines semblables	Poids : 5 t. 400	Ministère Ind. et Commerce
3093	Somua	764-9	Fraiseuse verticale. Modèle FV. 3 B	Poids : 5 t. 550	Ministère Ind. et Commerce
3094	Somua	764-14	Fraiseuse verticale. Modèle FV. 3 B		Ministère Ind. et Commerce
3095	Somua	764-16	Fraiseuse verticale. Modèle FV. 3 B		Ministère Ind. et Commerce

## MACHINES A FRAISER

## ФРЕЗЕРНЫЕ СТАНКИ

## MILLING MACHINES

## FRÄSMASCHINEN

3096/97	Somua	764-19/20	Fraiseuses verticales. Modèle FV. 3 B. 2 machines semblables	Ministère Ind. et Commerce
3098	Somua	764-31	Fraiseuse verticale. Modèle FV. 3 B. Poids : 6 t.	Ministère Ind. et Commerce
3099/100	Somua	764-38/39	Fraiseuses verticales. Modèle FV. 3 B. 2 machines semblables	Ministère Ind. et Commerce
3101	Somua	765-1	Fraiseuse. Modèle FV. 80 B.	Ministère Ind. et Commerce
3102	Somua	3238	Fraiseuse universelle. Modèle FH. 3 B.	Ministère Ind. et Commerce
3103	Somua	110023	Fraiseuse horizontale	Ministère Ind. et Commerce
3104	Somua	110024	Fraiseuse horizontale	Ministère Ind. et Commerce
3105	Somua	110743	Fraiseuse verticale	Ministère Ind. et Commerce
3106	Somua		Fraiseuse universelle. Modèle 2. Moteur 3,2 CV.	Ec. Nle Prof., Nancy
3107	Somua		Fraiseuse verticale. Modèle 100	Ministère Ind. et Commerce
3108	Somua		Fraiseuse universelle. Modèle FHV. 1. Table 1050×300 mm. Avec moteur. n° S 402595	Ministère Ind. et Commerce
3109	Somua		Fraiseuse universelle. Modèle FHV. 1. Table 1050×300 mm. Avec moteur 3,7 CV.	Ministère Ind. et Commerce
3110	Somua		Fraiseuse universelle. Modèle FHV. 1. Poids : 2 t. 011	Ministère Ind. et Commerce
3111/13	Somua		Fraiseuses universelles. Modèle FHV. 1. 3 machines semblables	Ministère Ind. et Commerce
3114	Somua		Fraiseuse horizontale. Modèle FH. 2 B. Poids : 3 t. 720	Ministère Ind. et Commerce
3115	Somua		Fraiseuse horizontale. Modèle FH. 3 B.	Ministère Ind. et Commerce
3116/17	Somua		Fraiseuses verticales. Modèle FV. 3 B. 2 machines sembl.	Ministère Ind. et Commerce
3118	Somua		Fraiseuse verticale. Modèle FV. 80 B. Table 1350×760 mm. Poids : 11 t. 500	Ministère Ind. et Commerce
3119	Somua		Fraiseuse verticale. Table 800×300 mm. Poids : 2 t. 500	Ministère Ind. et Commerce
3120	Somua		Fraiseuse verticale. Table 920×300 mm. Avec moteur 4 CV. Année const. 1935. Poids : 3 t. 400	Ministère Ind. et Commerce
3121	Somua		Fraiseuse horizontale et verticale. Table 1000×340 mm. Année const. 1927. Poids : 2 t. 400	Ministère Ind. et Commerce
3122	Somua		Fraiseuse . . . . . 3 t. 530	Ministère Ind. et Commerce
3123/25	Somua		Fraiseuses. 3 machines semblables . . . . . Poids : 5 t. 700	Ministère Ind. et Commerce
3126	Somua		Fraiseuse. Monopoulie avec diviseur 2 . . . . .	Ministère Ind. et Commerce
3127	Sundstrand	121	Fraiseuse horizontale. Modèle A. Table 1200×250 mm. Avec moteur 3 CV. Poids : 2 t.	D.T.I.A. Turbomeca, Bordes
3128/29	Sundstrand		Fraiseuses. Modèle Rigidmill 3 A. Avec moteur. Plaque G. et R. 2 machines semblables . . . . . Poids : 3 t.	S.N.E.C.M.A.
3130	Thiel		Fraiseuse universelle. Modèle Duplex 58. Avec moteur 5 CV. Plaque G. et R. Poids : 4 t.	S.N.E.C.M.A.
3131	Wagner		Fraiseuse spéciale. Table 825 mm. diam. Année const. 1932. Poids : 6 t. 500	Ministère Ind. et Commerce
3132	Wanderer	16756-1052	Fraiseuse. Modèle 24 K. . . . .	C.G.E. Orléans, Armement
3133	Wanderer		Fraiseuse verticale. Modèle D.V. 900 . . . . . Poids : 1 t.	Dubina, Jean, Asnières- Seine
3134	Werner		Fraiseuse-raboteuse à 2 broches. Table 650×200 mm. Année const. 1927. Poids : 0 t. 800	Ministère Ind. et Commerce
3135/37	Werner		Fraiseuses horizontales. Modèle 202 E. Table 900×300 mm. Monopoulie. 3 machines semblables . . . . . Poids : 2 t. 600	Ministère Ind. et Commerce
3138	Werner		Fraiseuse à reproduire. Modèle 251. Table 280×210 mm. Année const. 1920. Poids : 1 t. 600	Ministère Ind. et Commerce

## MACHINES A FRAISER

## ФРЕЗЕРНЫЕ СТАНКИ

## MILLING MACHINES

## FRÄSMASCHINEN

3139	Werner		Fraiseuse à reproduire. Modèle 251. Table 380×310 mm. Commande individuelle. Année const. 1927. Poids : 2 t. 400	Ministère Ind. et Commerce
3140	Werner		Fraiseuse à reproduire. Modèle 252 A. à 2 broches. Table 400×320 mm. Année const. 1915. Poids : 2 t. 400	Ministère Ind. et Commerce
3141	Werner		Fraiseuse verticale. Modèle 2, 231. Broche orientable. Avec moteur 4 kW. Année const. 1942. Poids : 2 t.	Ministère Ind. et Commerce
3142	Werner		Fraiseuse verticale à reproduire. Modèle 2.251 à 2 broches. Table 360×250 mm. Commande individuelle. Avec moteur 1,2 kW et moteur 0,44 kW. Année const. 1941. Poids : 1 t. 800	Ministère Ind. et Commerce
3143	Werner		Fraiseuse-raboteuse. Table 1200×260 mm. Année const. 1917. Poids : 1 t. 600	Ministère Ind. et Commerce
3144	Zakiady		Fraiseuse horizontale. Modèle S.M. Table 1000×200 mm. Cône morse N° 5. Poids : 1 t. 600	O.B.I.P.
3145	inconnue	1136	Fraiseuse-surfaceuse	C.G.E. Orléans, Armement
3146	inconnue	7719	Machine à tailler les forets hélicoïdaux	A.B.S.
3147	inconnue		Fraiseuse universelle. Modèle 2—1936. Avec moteur triphasé 220 V.	Poudrerie Ripault
3148/49	inconnue		Fraiseuses. Modèle F. 546. 2 machines semblables.	Ministère Ind. et Commerce
3150	inconnue		Fraiseuse horizontale. Modèle O.B.I.	Ministère Ind. et Commerce
3151	inconnue		Fraiseuse à levier. Table 450×170 mm. Commande individuelle. Année const. 1940. Poids : 0 t. 450	Ministère Ind. et Commerce
3152	inconnue		Fraiseuse universelle. Broche horizontale. Table 700×200 mm. Avec moteur 1 CV. Année const. 1943. Poids : 0 t. 650	Ministère Ind. et Commerce
3153	inconnue		Fraiseuse-raboteuse. Table 860×180 mm. Année const. 1915. Poids : 1 t. 200	Ministère Ind. et Commerce
3154	inconnue		Fraiseuse-raboteuse. Table 1500×580 mm. Broche verticale et horizontale. Avec moteur 3 CV. Année const. 1922. Poids : 9 t.	Ministère Ind. et Commerce
3155	inconnue		Fraiseuse rigide à montant. Monopoulie. Avec moteur 2,5 CV. Année const. 1918. Poids : 3 t. 500	Ministère Ind. et Commerce

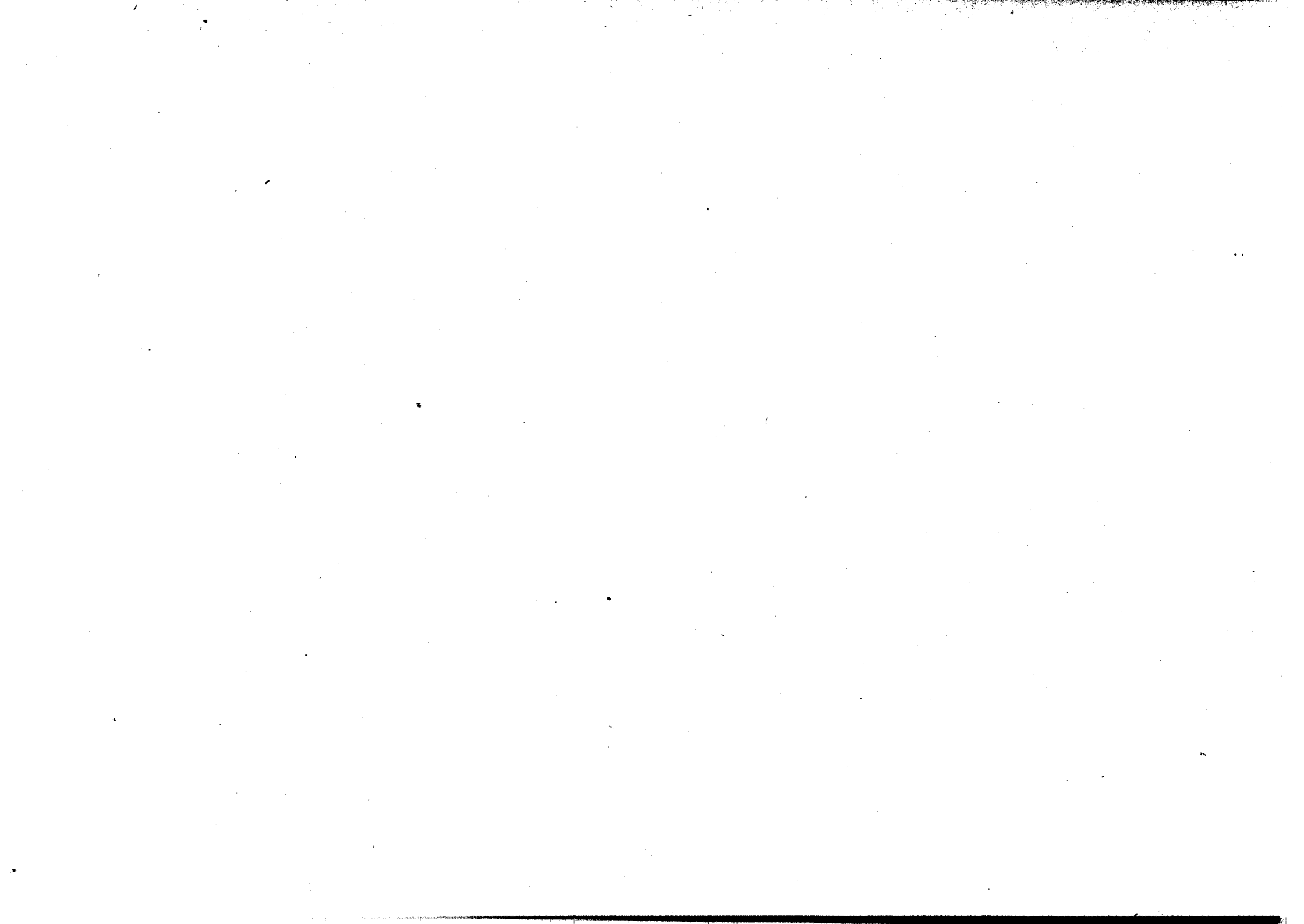

## MACHINES A PERCER

## СВЕРЛИЛЬНЫЕ СТАНКИ

## DRILLING MACHINES

## BOHRMASCHINEN

NUMERO de classement	MARQUE	NUMERO d'identification	CARACTERISTIQUES	PROPRIETAIRE
Номер об'екта	Завод	Специальный номер	Описание	СОБСТВЕННИК
Item number	MAKE	Identification number	DESCRIPTION	OWNER
Nummer des Gegenstandes	MARKE	Erkennungs- nummer	BESCHREIBUNG	EIGENTUMER
3156	Amstutz		Perceuse verticale sensitive. Modèle C. 12	Peugeot, Sochaux
3157/58	Amstutz		Perceuses verticales sensibles. Modèle C. 15. 2 machines semblables	Peugeot, Sochaux
3159/90	Amstutz		Perceuses verticales sensibles. 32 machines semblables	Peugeot, Sochaux
3191/97	Amstutz-Levin		Perceuses verticales sensibles. 7 machines semblables	Peugeot, Sochaux
3198	A.O.I.P.	S.E. 63	Perceuse d'établi. Modèle C.A. Capacité 10 mm. Plaque S.N.C.A.S.E. sur le bâti	S.N.C.A.S.E.
3199	A.O.I.P.	S.E. 137	Perceuse d'établi. Modèle C.A. Capacité 10 mm. Plaque S.N.C.A.S.E. sur le bâti	S.N.C.A.S.E.
3200/01	A.O.I.P.	S.G.E. 151, 153	Perceuses sensibles. Modèle I. C.A. Capacité 10 mm. Course 75 mm. Avec moteur 0,5 CV. 2 machines semblables	S.G.E.
3202	A.O.I.P.	S.E. 432	Perceuse d'établi. Modèle C.A. Capacité 10 mm. Plaque S.N.C.A.S.E. sur le bâti	S.N.C.A.S.E.
3203	A.O.I.P.	S.E. 797	Perceuse sensitive d'établi. Capacité 9 mm. Plaque S.N.C.A.S.E. sur le bâti. Avec moteur. Année const. 1937	S.N.C.A.S.E.
3204	A.O.I.P.	S.E. 1064	Perceuse sensitive d'établi. Capacité 9 mm. Plaque S.N.C.A.S.E. sur le bâti. Avec moteur. Année const. 1937	S.N.C.A.S.E.
3205	A.O.I.P.	1837	Perceuse verticale sensitive. Modèle C.A. Course 100. Longueur 400. Largeur 600 mm. Monopoulie. Année const. 1923	S.N.C.A.S.O.
3206/07	A.O.I.P.	2079/80	Perceuses verticales sensibles. Modèle C.A. Course 100. Longueur 400. Largeur 600 mm. Monopoulie. Année const. 1924. 2 mach. sembl. Poids : 0 t. 045	S.N.C.A.S.O.
3208	A.O.I.P.	2143	Perceuse verticale sensitive. Modèle A.D. 12 E. Course 100 mm. Monopoulie	S.N.C.A.S.O.
3209	A.O.I.P.	2351	Perceuse verticale sensitive. Modèle C.A. Course 100. Longueur 400. Largeur 600 mm. Monopoulie. Année const. 1925	S.N.C.A.S.O.
3210/11	A.O.I.P.	2354/55	Perceuses verticales sensibles. Modèle C.A. Course 100. Longueur 400. Largeur 600 mm. Monopoulie. Année const. 1925. 2 mach. sembl. Poids : 0 t. 045	S.N.C.A.S.O.
3212	A.O.I.P.	2951	Perceuse verticale sensitive. Modèle C.A. Course 100. Longueur 400. Largeur 600 mm. Monopoulie. Année const. 1926	S.N.C.A.S.O.
3213	A.O.I.P.	3744	Perceuse verticale sensitive. Modèle C.A. Course 100. Longueur 400. Largeur 600 mm. Monopoulie. Année const. 1930	S.N.C.A.S.O.
3214	A.O.I.P.	4496	Perceuse verticale sensitive. Modèle C.A. Course 100. Longueur 400. Largeur 600 mm. Monopoulie. Année const. 1934	S.N.C.A.S.O.
3215	A.O.I.P.	5167	Perceuse verticale sensitive. Modèle C.A. Course 100 mm.	S.N.C.A.S.O.
3216/18	A.O.I.P.	49787/89	Perceuses sensibles. 3 machines semblables	D.T.I.A. Messier
3219	A.O.I.P.	80	Perceuse verticale sensitive. Capacité 13 mm. Course 100 mm. Hauteur 900 mm. Année const. 1924. Plaque S.N.C.A.O. 62022	S.N.C.A.O.
3220	A.O.I.P.	93	Perceuse verticale sensitive. Modèle A.D.I.-2-E. Série 2143-A.E. Capacité 13 mm. Course 100 mm. Hauteur 900 mm. Année const. 1924. Plaque S.N.C.A.O. 62031	S.N.C.A.O.

MACHINES A PERCER		СВЕРЛИЛЬНЫЕ СТАНКИ		DRILLING MACHINES		BOHRMASCHINEN	
3221	A.O.I.P.	728	Perceuse verticale sensitive. Modèle C.A. Série 5167. Capacité 13 mm. Course 100 mm. Hauteur 900 mm. Année const. 1937. Plaque S.N.C.A.O. 62078.	S.N.C.A.O.			
3222	A.O.I.P.		Perceuse verticale sensitive. Course 100 mm. Monopoulie.	S.N.C.A.S.O.			
3223	Archdale		Perceuse radiale. Capacité 30 mm. Course 750 mm. Table orientable 970×560 mm. Année const. 1922. Poids : 1 t.	Ministère Ind. et Commerce			
3224/25	Archdale		Perceuses radiales. Modèle I I/4 3"×6". Avec moteur 3 C.V. Plaques G. et R. 2 machines semblables. Poids : 2 t.	S.N.E.C.M.A.			
3226	Asquith	3277	Perceuse radiale. Encombr. 3200×1250×2750 mm. A 1 broche. Monopoulie. Année const. 1938. Poids : 2 t. 500	A.R.E.			
3227	Asquith	3323	Perceuse radiale. Capacité 55 mm. Broche de 76 mm. Encombr. 3200×1250×2750 mm. Année const. 1918. Poids : 2 t. 500	A.R.E.			
3228	Asquith		Perceuse radiale. Capacité 30 mm. Course 1000 mm. Plaque G. et R. Avec moteur	S.N.E.C.M.A.			
3229	Auerbach & Scheibe	P 30	Perceuse à colonne. Modèle S. 56. Capacité 25/30 mm. Avec moteur M.E.W. N° 125721, 1,1 kW. Poids : 0 t. 720	S.A.C.M. Mulhouse			
3230	Auerbach	95	Perceuse. Capacité 20 mm. Course 150 mm. Diamètre table 450 m. Année de const. 1941. Poids : 0 t. 600	D.T.I.A. Turbomeca, Bordes			
3231/33	Avey	17817/19	Perceuses d'établi. Modèle M.A.B. Capacité 10 mm. A 1 broche. Plaque G. et R. Avec moteur. 3 machines semblables.	S.N.E.C.M.A.			
3234	Avia	G 710 C.P.	Perceuse. Modèle N.T. 581.	Peugeot Cycles			
3235	Bariquand		Perceuse à broches	Ministère Ind. et Commerce			
3236	Barnes	2916	Perceuse. Capacité 35 mm.	A.R.E.			
3237	Barnes		Perceuse. Capacité 18 mm. A colonne. Année const. 1939. Poids : 0 t. 600	Cie Thomson-Houston			
3238	Berthiez		Banc à percer. 450. 7000 mm.	Ministère Ind. et Commerce			
3239	Besse	1017	Perceuse. Capacité 16 mm. Course 160 mm. Série E. Sensitive à colonne. Année const. 1916. Poids : 0 t. 100	S.N.C.M.			
3240	Bickford	1467	Perceuse radiale. Capacité 65 mm. Année const. 1917. Poids : 3 t.	A.R.E.			
3241	Bickford	3051	Perceuse radiale. Année const. 1917. Poids : 1 t. 400	A.R.E.			
3242	Bickford	3116	Perceuse radiale à une broche. Année const. 1917. Poids : 2 t.	A.R.E.			
3243/45	Black et Decker	1440/41, 1483	Perceuses portatives. Année const. 1938. 3 machines semblables.	S.N.C.A.S.E.			
3246	Bloch		Perceuse verticale sensitive	Peugeot, Sochaux			
3247/48	Bombed		Perceuses verticales sensibles. 2 machines semblables.	Peugeot, Sochaux			
3249	Brown et Sharpe		Perceuse	Ministère Ind. et Commerce			
3250/54	Brown et Sharpe	3997/99, 4003/04	Perceuses. 5 machines semblables.	Indaéro			
3255	Bryant	C. 2158	Perceuse. Modèle 21". Plaque G. et R. Poids : 2 t.	S.N.E.C.M.A.			
3256	Carlton		Perceuse radiale, broche 80 mm diamètre. Course 440 mm. Modèle 3 A. Avec moteur. 15 CV. Poids : 11 t. 057	D.E.F.A.			
3257/58	Cazeneuve	2439/40	Perceuses sensibles. 2 machines semblables.	A.P.X.			
3259	CEM		Perceuse portative	Ets Baumann, Colombier-			
3260	Centre de Lorraine	4357	Perceuse électrique	A.P.X. [Fontaine			
3261/360	C.F.L.		Perceuses-affûteuses. Modèle B.S. 2. 100 machines semblables. Poids : 0 t. 280	Ministère Ind. et Commerce			
3361	Champion	150	Perceuse radiale. Modèle Avion Perce 1746. Année const. 1940.	S.N.C.A.S.E.			
3362/63	Champion	159/60	Perceuses radiales. Modèle Avion Perce 1746. Année const. 1940. 2 machines semblables.	S.N.C.A.S.E.			
3364	Champion	818	Perceuse sensitive d'établi.	A.P.X.			

## MACHINES A PERCER

## СВЕРЛИЛЬНЫЕ СТАНКИ

## DRILLING MACHINES

## BOHRMASCHINEN

3365	Champion		Perceuse sensitive d'établi	A.P.X.
3366/67	Champion	822/23	Perceuses sensitives d'établi. 2 machines semblables	A.P.X.
3368/72	Champion	3681/85	Perceuses sensitives. Modèle 3. 5 machines semblables	A.P.X.
3373/77	Champion	3689/93	Perceuses sensitives. Modèle 3. 5 machines semblables	A.P.X.
3378	Champion	3705	Perceuse sensitive	A.P.X.
3379	Chouanard	H.S.B.C. 54	Perceuse sensitive. Capacité 1/2". Cône N° 2	D.T.I.A. Hispano
3380	Chretien		Perceuse. Machine à percer double	Peugeot, Sochaux
		S.R.71 D.4 A.2		
3381	Cincinnati	P1 E/13	Perceuse radiale	C.G.E. Orléans, Armement
3382/83	Cincinnati		Perceuses à colonne. Capacité 50 mm. Diamètre du plateau 480 mm. Avec moteur. 2 machines semblables	Poids : 0 t. 600 Ministère Ind. et Commerce C.G.E. Orléans, Armement
3384/85	Cincinnati		Perceuses radiales. 2 machines semblables	C.G.E. Orléans, Armement
3386	Cincinnati		Perceuse radiale	Sté Métal. Normandie, Paris
3387	Cincinnati Bickford	I.L. 450	Perceuse à colonne. Modèle 25. Capacité 25 mm. Plaque G. et R. Avec moteur	S.N.E.C.M.A.
3388	Cincinnati Bickford	765	Perceuse radiale	D.T.I.A. Messier
3389/91	Cincinnati Bickford	I. R. 780/82	Perceuses radiales. 3 machines semblables. Avec moteur	S.N.E.C.M.A.
3392/94	Cincinnati Bickford	I.R. 785/87	Perceuses radiales. Plaque G. et R. 5138, 5142, 5143. 3 machines semblables. Avec moteur	S.N.E.C.M.A.
3395/96	Clavel		Perceuses d'établi. 2 machines semblables	Poids : 0 t. 080 S.F.A.N. Armement
3397/98	Colburn		Perceuses à colonne. Modèle D. 4. Capacité 100 mm. Diamètre du plateau 460x765 mm. Année const. 1924. Avec moteur 30 CV. 2 machines semblables	Poids : 5 t. 400 Ministère Ind. et Commerce
3399	Constant		Perceuse	Poids : 0 t. 160 Ministère Ind. et Commerce
3400	Constant		Perceuse sensitive d'établi. Capacité 10 mm. Année const. 1939. Avec moteur	S.N.C.A.N.
3401/02	Couffinhal	827 et 830	Perceuses électriques à main. 2 machines semblables	A.P.X.
3403	Couffinhal	923	Perceuse électrique à main	A.P.X.
3404/05	Couffinhal	3710/11	Perceuses électriques à main. 2 machines semblables	A.P.X.
3406/07	Dewoitine	159	Perceuses. Capacité 8". Année const. 1941. Avec moteur 1/2 CV. 2 machines semblables	Poids : 0 t. 100 D.T.I.A. Turbomeca, Bordes
3408	Didier	A.T. 1942 G.J.J.	Perceuse sensitive. Capacité 20 mm. Course 100 mm. Avec moteur 0,56 CV.	Poids : 0 t. 150 Peugeot, Valentigney
3409	Dixi		Perceuse. Capacité 3 mm.	Appareils Aéro, Paris
3410	Dufour	S.E. 1687	Perceuse d'établi. Année const. 1939	S.N.C.A.S.E.
3411	Dufour		Perceuse sensitive. Modèle 6	Marine Nationale
3412	Dumont	S.N.C.A.C. 2158	Perceuse d'établi. Modèle A.D.R. Capacité 10 mm.	S.N.C.A.N.
3413	E.E.A.		Perceuse sensitive. Capacité 6 mm. Course 60 mm.	Peugeot, Sochaux
3414/17	E.O.P.		Perceuses sensitives. 4 machines semblables	Peugeot, Sochaux
3418	Fetu-Defize		Perceuse	Ministère Ind. et Commerce
3419	Forte Burt	Ford P. 33635, B.T. 28429	Perceuse	Société Ford, Poissy
3420	Fox		Perceuse	Ministère Ind. et Commerce
3421/23	Française Métallurgie		Perceuses. Modèle S.M. 3 machines semblables. Année const. 1939	A.P.X.
3424	Frantz Brouv		Perceuse. Capacité 35 mm. Avec moteur. Année const. 1932	Poids : 2 t. At. Chantiers de France
3425/52	Gendron		Perceuses à main. 28 machines semblables	Ministère Ind. et Commerce
3453	Gendron	5321	Perceuse Micox	A.P.X.



## MACHINES A PERCER

## СВЕРЛИЛЬНЫЕ СТАНКИ

## DRILLING MACHINES

## BOHRMASCHINEN

3454/55	Gendron	5323/24	Perceuses Micox. 2 machines semblables	A.P.X.
3456/61	Gendron	5418/23	Perceuses. 6 machines semblables	A.P.X.
3462	Gendron		Perceuse Micox. S.M. Année const. 1939	A.P.X.
3463	Gilbert	1 Z 752	Perceuse	C.G.E. Orléans, Armement
3464	Girade		Perceuse. Modèle R. 1 K. Capacité 60 mm. Avec moteur 1 CV. Année const. 1936	Ministère Ind. et Commerce
			• Poids : 3 t.	A.P.X.
3465	Glaenzer et Perraud	1135	Perceuse	Imprimadrese, Paris
3466	Glaenzer et Perraud		Perceuse. Capacité 12 mm.	A.P.X.
3467	Goujon	1272	Perceuse à 2 broches	A.P.X.
3468	G.S.P.	761-64	Perceuse radiale. Modèle 53 T. 12	Ministère Ind. et Commerce
3469/70	G.S.P.	781-4/5	Perceuses. Modèle 53 D. 9. 2 machines semblables	Ministère Ind. et Commerce
3471/72	G.S.P.	781-7/8	Perceuses. Modèle 53 D. 9. Avec moteur n° 320892 et 311650. 2 machines sembl.	Ministère Ind. et Commerce
3473/74	G.S.P.	781-9/10	Perceuses. Modèle 53 D. 9. Avec moteur n° 1682814 et 1682815. 2 machines semblables	Ministère Ind. et Commerce
			Poids : 2 t. 030	Ministère Ind. et Commerce
3475	G.S.P.	781-11	Perceuse. Modèle 53 D. 9	Ministère Ind. et Commerce
3476/80	G.S.P.	781-12/16	Perceuses. Modèle 53 D. 9 n° 35/45. 5 machines semblables	Ministère Ind. et Commerce
3481	G.S.P.	781-22	Perceuse. Modèle 53 D. 10	Ministère Ind. et Commerce
3482	G.S.P.	781-23	Perceuse. Modèle 53 D. 9	Ministère Ind. et Commerce
3483/84	G.S.P.	781-24/25	Perceuses. Modèle 53 D. 9. 2 machines semblables	Ministère Ind. et Commerce
			Poids : 2 t. 030	Ministère Ind. et Commerce
3485	G.S.P.	781-26	Perceuse. Modèle 53 D. 9	Ministère Ind. et Commerce
3486	G.S.P.	781-27	Perceuse. Modèle 53 D. 9	Ministère Ind. et Commerce
3487	G.S.P.	781-28	Perceuse. Modèle 53 D. 9	Ministère Ind. et Commerce
3488/89	G.S.P.	781-45/46	Perceuses radiales. Modèle 53 D. 10. 2 machines semblables	Ministère Ind. et Commerce
3490/92	G.S.P.	781-62/64	Perceuses. Modèle 53 D. 10. 3 machines semblables	Ministère Ind. et Commerce
			Poids : 3 t. 900	Ministère Ind. et Commerce
3493/98	G.S.P.	781-65/70	Perceuses radiales. Modèle 53 D. 10. 6 machines semblables	Ministère Ind. et Commerce
3499/504	G.S.P.	781-71/76	Perceuses radiales. Modèle 53 D. 10. Avec moteur. 6 machines semblables	Ministère Ind. et Commerce
3505	G.S.P.	781-78	Perceuse radiale. Modèle 53 D. 10	Ministère Ind. et Commerce
3506	G.S.P.	781-80	Perceuse radiale. Modèle 53 D. 10. Avec moteur 4 CV.	Ministère Ind. et Commerce
			Poids : 1 t. 910	Ministère Ind. et Commerce
3507	G.S.P.	781-81	Perceuse radiale. Modèle 53 D. 10. Avec moteur 4 CV.	Ministère Ind. et Commerce
			Poids : 2 t. 360	Ministère Ind. et Commerce
3508	G.S.P.	781-84	Perceuse radiale. Modèle 53 D. 10. Avec moteur 4 CV.	Ministère Ind. et Commerce
			Poids : 1 t. 950	Ministère Ind. et Commerce
3509	G.S.P.	782-1	Perceuse radiale	Ministère Ind. et Commerce
			Poids : 2 t. 480	Ministère Ind. et Commerce
3510	G.S.P.	782-2	Perceuse radiale. Modèle 53 T. 12	Ministère Ind. et Commerce
			Poids : 2 t. 400	Ministère Ind. et Commerce
3511/12	G.S.P.	782-4/5	Perceuses radiales. Modèle 53 T. 12. 2 machines semblables	Ministère Ind. et Commerce
			Poids : 2 t. 400	Ministère Ind. et Commerce
3513/14	G.S.P.	782-7/8	Perceuses radiales. Modèle 53 T. 12. Avec moteur 4 CV. 2 machines semblables	Ministère Ind. et Commerce
3514 bis	G.S.P.	782-9	Perceuse radiale	Ministère Ind. et Commerce
3515	G.S.P.	782-10	Perceuse radiale. Modèle 53 T. 12	Ministère Ind. et Commerce
			Poids : 2 t. 385	Ministère Ind. et Commerce
3516	G.S.P.	782-11	Perceuse radiale. Modèle 53 T. 12. Avec moteur	Ministère Ind. et Commerce
3517	G.S.P.	782-12	Perceuse radiale. Modèle 53 T. 12	Ministère Ind. et Commerce
			Poids : 2 t. 400	Ministère Ind. et Commerce
3518	G.S.P.	782-13	Perceuse radiale	Ministère Ind. et Commerce
3519	G.S.P.	782-15	Perceuse radiale. Modèle 53 T. 12. Avec moteur 4 CV.	Ministère Ind. et Commerce
3520/22	G.S.P.	782-16/18	Perceuses radiales. Modèle 53 T. 12. 3 machines semblables	Ministère Ind. et Commerce
			Poids : 2 t. 400	Ministère Ind. et Commerce
3523	G.S.P.	782-19	Perceuse radiale. Modèle 54 Q. 13	Ministère Ind. et Commerce
			Poids : 2 t. 400	Ministère Ind. et Commerce
3524	G.S.P.	782-20	Perceuse radiale. Modèle 53 T. 12	Ministère Ind. et Commerce
3525	G.S.P.	782-31	Perceuse radiale. Modèle 53 T. 12	Ministère Ind. et Commerce
3526/28	G.S.P.	782-33/35	Perceuses radiales. Modèle 53 T. 12. 3 machines semblables	Ministère Ind. et Commerce

## MACHINES A PERCER

## СВЕРЛИЛЬНЫЕ СТАНКИ

## DRILLING MACHINES

## BOHRMASCHINEN

3529/31	G.S.P.	782-47/49	Perceuses radiales. Modèle 53 T. 12. 3 machines semblables . . . . .	Ministère Ind. et Commerce
3532	G.S.P.	782-51	Perceuse radiale. Modèle 53 T. 12 . . . . .	Ministère Ind. et Commerce
3533/36	G.S.P.	782-52/3, 55, 57	Perceuses radiales. Modèle 53 T. 12. Avec moteur. 4 machines semblables. Poids : 2 t. 300	Ministère Ind. et Commerce
3537	G.S.P.	782-69	Perceuse radiale. Modèle 53 T. 12 . . . . .	Ministère Ind. et Commerce
3538/41	G.S.P.	782-71/74	Perceuses radiales. Modèle 53 T. 12. Avec moteur. 4 machines semblables. Poids : 2 t. 350	Ministère Ind. et Commerce
3542	G.S.P.	782-76	Perceuse radiale. Modèle 53 T. 12. Avec moteur . . . . .	Ministère Ind. et Commerce
3543/46	G.S.P.	782-77/80	Perceuses radiales. Modèle 53 T. 12. Avec moteur. 4 machines semblables. Poids : 2 t. 120	Ministère Ind. et Commerce
3547	G.S.P.	782-81	Perceuse radiale. Modèle 53 T. 12. Avec moteur . . . . .	Ministère Ind. et Commerce
3548/50	G.S.P.	782-89/91	Perceuses radiales. Modèle 53 T. 12. Avec moteur. 3 machines semblables. Poids : 2 t. 355	Ministère Ind. et Commerce
3551	G.S.P.	782-104	Perceuse radiale. Modèle 44 — 5 T. 12. Avec moteur . . . . .	Ministère Ind. et Commerce
3552	G.S.P.	782-116	Perceuse radiale. Modèle 44 — 5 T. 12. Avec moteur . . . . .	Ministère Ind. et Commerce
3553/54	G.S.P.	782-143/44	Perceuses radiales. Modèle 44 — 5 T. 12. Avec moteur. 2 machines semblables. Poids : 2 t. 150	Ministère Ind. et Commerce
3555	G.S.P.	782-152	Perceuse radiale. Modèle 44 — 5 T. 12. Avec moteur . . . . .	Ministère Ind. et Commerce
3556	G.S.P.	782-154	Perceuse radiale. Modèle 44 — 5 T. 12. Avec moteur . . . . .	Ministère Ind. et Commerce
3557/58	G.S.P.	782-156/57	Perceuses radiales. Modèle 53 T. 12. 2 machines semblables . . . . .	Ministère Ind. et Commerce
3559/63	G.S.P.	782-161/65	Perceuses radiales. Modèle 44 — 5 T. 12. Avec moteur. 5 machines semblables. Poids : 2 t. 150	Ministère Ind. et Commerce
3564	G.S.P.	782-166	Perceuse radiale. Modèle 44 T. 12 . . . . .	Ministère Ind. et Commerce
3565	G.S.P.	782-172	Perceuse radiale. Modèle 44 T. 12 . . . . .	Ministère Ind. et Commerce
3566	G.S.P.	782-174	Perceuse radiale. Modèle 44 T. 12 . . . . .	Ministère Ind. et Commerce
3567	G.S.P.	783-1	Perceuse radiale. Modèle 54 Q. 13 . . . . .	Ministère Ind. et Commerce
3568	G.S.P.	783-2	Perceuse radiale. Modèle 54 Q. 13. Avec moteurs 6,5 CV. et 3 CV. Poids : 4 t. 285	Ministère Ind. et Commerce
3569	G.S.P.	783-3	Perceuse radiale. Modèle 54 Q. 13 . . . . .	Ministère Ind. et Commerce
3570	G.S.P.	783-5	Perceuse radiale. Modèle 44 Q. 13 . . . . .	Ministère Ind. et Commerce
3571/72	G.S.P.	783-6/7	Perceuses radiales. Modèle 54 Q. 13. 2 machines semblables . . . . .	Ministère Ind. et Commerce
3573/78	G.S.P.	783-10/15	Perceuses radiales. Modèle 54 Q. 13. 6 machines semblables . . . . .	Ministère Ind. et Commerce
3579/80	G.S.P.	783-17/18	Perceuses radiales. Modèle 54 Q. 13. 2 machines semblables . . . . .	Ministère Ind. et Commerce
3581	G.S.P.	783-19	Perceuse radiale. Modèle 54 Q. 15. Avec moteur . . . . .	Ministère Ind. et Commerce
3582	G.S.P.	783-20	Perceuse radiale. Modèle 54 Q. 13. Avec moteur . . . . .	Ministère Ind. et Commerce
3583	G.S.P.	783-29	Perceuse radiale. Modèle 54 Q. 13 . . . . .	Ministère Ind. et Commerce
3584	G.S.P.	783-30	Perceuse radiale. Modèle 54 Q. 16 . . . . .	Ministère Ind. et Commerce
3585/88	G.S.P.	784-1/4	Perceuses radiales. Modèle 54 Q. 16. Avec moteurs 6,5 CV. et 3 CV. 4 machines semblables . . . . . Poids : 4 t. 590	Ministère Ind. et Commerce
3589	G.S.P.	784-5	Perceuse radiale. Modèle 54 Q. 16. Avec deux moteurs C.E.M. . . . .	Ministère Ind. et Commerce
3590/91	G.S.P.	784-6/7	Perceuses radiales. Modèle 54 Q. 16. 2 machines semblables . . . . .	Ministère Ind. et Commerce
3592	G.S.P.	784-10	Perceuse radiale. Modèle 54 Q. 16 . . . . .	Ministère Ind. et Commerce
3593/95	G.S.P.	784-11/13	Perceuses radiales. Modèle 54 Q. 16. 3 machines semblables. Poids : 4 t. 250	Ministère Ind. et Commerce
3596/98	G.S.P.	784-15/17, 8962/3, 9041	Perceuses radiales. Modèle 54 Q. 16. 3 machines semblables. Poids : 4 t. 200	Ministère Ind. et Commerce

## MACHINES A PERCER

## СВЕРЛИЛЬНЫЕ СТАНКИ

## DRILLING MACHINES

## BOHRMASCHINEN

3599	G.S.P.	784-18	Perceuse radiale. Modèle 54 Q. 16	Ministère Ind. et Commerce
3600/01	G.S.P.	784-20/21	Perceuses radiales. Modèle 54 Q. 16. Chacune avec moteurs n° 93773, 340426 et 93429, 355354. 2 machines semblables	Ministère Ind. et Commerce
3602/04	G.S.P.	784-27/29, 8535, 8980, 9084	Perceuses radiales. Modèle 54 Q. 16. 3 machines semblables	Ministère Ind. et Commerce
3605/07	G.S.P.	784-32/34, 9310/12	Perceuses radiales. Modèle 54 Q. 16. 3 machines semblables. Poids : 5 t. 305	Ministère Ind. et Commerce
3608/09	G.S.P.	784-39/40, 9410/11	Perceuses radiales. Modèle 54 Q. 16. 2 machines semblables	Ministère Ind. et Commerce
3610/11	G.S.P.	784-43/44, 9414/15	Perceuses radiales. Modèle 54 Q. 16. 2 machines semblables	Ministère Ind. et Commerce
3612	G.S.P.	784-48, 9419	Perceuse radiale. Modèle 54 Q. 16. Avec 2 moteurs	Ministère Ind. et Commerce
3613	G.S.P.	784-53, 9424	Perceuse radiale. Modèle 54 Q. 16. Avec 2 moteurs n°s 94336, 354639. Poids : 4 t. 950	Ministère Ind. et Commerce
3614	G.S.P.	784-54, 9425	Perceuse radiale. Modèle 54 Q. 16. Avec 2 moteurs n°s 94363, 354640. Poids : 8 t. 400	Ministère Ind. et Commerce
3615	G.S.P.	784-58, 9429	Perceuse radiale. Modèle 54 Q. 16. Avec moteur n° 355043	Ministère Ind. et Commerce
3616/17	G.S.P.	784-61/62, 9432/33	Perceuses radiales. Modèle 54 Q. 16. Avec moteur. 2 machines semblables	Ministère Ind. et Commerce
3618	G.S.P.	785-1, 9047	Perceuse radiale. Modèle 54 C. 20. Avec moteur n° 295882. Poids : 6 t. 990	Ministère Ind. et Commerce
3619	G.S.P.	785-2, 9048	Perceuse radiale. Modèle 54 C. 20. Avec 2 moteurs C.E.M. n°s 336963 et 335427. Poids : 6 t. 700	Ministère Ind. et Commerce
3620	G.S.P.	785-3, 9049	Perceuse radiale. Modèle 54 C. 20. Avec 2 moteurs H.E.O.X. A. 44 n°s 336895 et 336896	Ministère Ind. et Commerce
3621	G.S.P.	785-4, 9050	Perceuse radiale. Modèle 54 C. 20. Avec moteur n° 336897. Poids : 6 t. 800	Ministère Ind. et Commerce
3622	G.S.P.	785-5, 9051	Perceuse radiale. Modèle 54 C. 20. Avec 2 moteurs C.E.M. n°s 336949 et 340362. Poids : 6 t. 900	Ministère Ind. et Commerce
3623	G.S.P.	785-8, 9434	Perceuse radiale. Modèle 54 C. 20. Avec 2 moteurs C.E.M. n°s 340422 et 336894. Poids : 7 t. 125	Ministère Ind. et Commerce
3624	G.S.P.	785-9, 9435	Perceuse radiale. Modèle 54 C. 20. Avec 2 moteurs C.E.M. n°s 340428 et 336898. Poids : 7 t. 125	Ministère Ind. et Commerce
3625	G.S.P.	785-10, 9436	Perceuse radiale. Modèle 54 C. 20	Ministère Ind. et Commerce
3626	G.S.P.	785-11, 9437	Perceuse radiale. Modèle 54 C. 20. Avec 2 moteurs M. et B. n° 94995 et C.E.M. n° 336958	Ministère Ind. et Commerce
3627	G.S.P.	788-2	Perceuse radiale. Modèle 56 C. 16	Ministère Ind. et Commerce
3628	G.S.P.	788-3	Perceuse radiale. Modèle 56 Q. 16. Table D.I.	Ministère Ind. et Commerce
3629	G.S.P.	788-4, 9030	Perceuse radiale. Modèle 54 C. 20	Ministère Ind. et Commerce
3630	G.S.P.	788-5, 8983	Perceuse radiale. Modèle 56 C. 16. Avec 2 moteurs C.E.M. n° 335412 et n° 300473	Ministère Ind. et Commerce
3631/32	G.S.P.	788-87/88	Perceuses radiales. Modèle 53 T. 12. 2 machines semblables. Poids : 7 t. 050	Ministère Ind. et Commerce
3633	G.S.P.	789-1	Perceuse radiale. Modèle 52 C. 20	Ministère Ind. et Commerce
3634	G.S.P.	789-3, 8949	Perceuse radiale. Modèle 56 C. 20. Avec moteur 12 CV. 335423 et 4 CV. 322356	Ministère Ind. et Commerce
3635	G.S.P.	789-4, 9054	Perceuse radiale. Modèle 56 C. 20. Avec moteur C.E.M. 342272 et 335422. Poids : 7 t.	Ministère Ind. et Commerce
3636	G.S.P.	789-5, 9055	Perceuse radiale. Modèle 56 C. 20. Avec moteur C.E.M. 341294 et 341295. Poids : 7 t.	Ministère Ind. et Commerce
3637	G.S.P.	789-11, 8938	Perceuse radiale. Modèle 54 C. 20	Ministère Ind. et Commerce
3638	G.S.P.	790-1, 8940	Perceuse radiale. Modèle 56 C. 20	Ministère Ind. et Commerce

## MACHINES A PERCER

## СВЕРЛИЛЬНЫЕ СТАНКИ

## DRILLING MACHINES

## BOHRMASCHINEN

3639	G.S.P.	791-1	Perceuse. Modèle 54 Q.13	Ministère Ind. et Commerce
3640	G.S.P.	793-2, 7914	Perceuse. Modèle 253 R. Avec moteur 4 CV. Poids : 1 t. 025	Ministère Ind. et Commerce
3641	G.S.P.	739-9, 9102	Perceuse-aléuseuse verticale. Modèle 253 S. Avec moteur 4 CV. Poids : 1 t. 025	Ministère Ind. et Commerce
3642	G.S.P.	793-10, 9103	Perceuse-aléuseuse verticale. Modèle 253 R. Avec moteur 4 CV. Poids : 1 t. 025	Ministère Ind. et Commerce
3643	G.S.P.	793-15, 9001	Perceuse. Modèle 253 R. Avec moteur	Ministère Ind. et Commerce
3644	G.S.P.	793-19, 9061	Perceuse. Modèle 253 R. Poids : 1 t. 025	Ministère Ind. et Commerce
3645/46	G.S.P.	793-20/21	Perceuses radiales. Modèle 253 R. 2 machines semblables	Ministère Ind. et Commerce
3647/48	G.S.P.	793-37/38	Perceuses-aléuseuses verticales à montant. Modèle 253 R. 2 machines semblables.	Ministère Ind. et Commerce
3649	G.S.P.	793-39, 9126	Perceuse radiale. Modèle 253 R. Poids : 1 t. 025	Ministère Ind. et Commerce
3650	G.S.P.	793-40, 9127	Perceuse radiale. Modèle 254 R. Poids : 1 t. 025	Ministère Ind. et Commerce
3651/53	G.S.P.	793-44/46	Perceuses radiales verticales. Modèle 253 R. Matricules 8854, 8582, 8927. 3 machines semblables	Ministère Ind. et Commerce
3654	G.S.B.	793-47	Perceuse radiale. Modèle 253 R.	Ministère Ind. et Commerce
3655	G.S.P.	793-48	Perceuse. Modèle 253 R. Poids : 1 t. 030	Ministère Ind. et Commerce
3656	G.S.P.	793-49, 9107	Perceuse-aléuseuse verticale à montant. Avec moteur 4 CV. 336919	Ministère Ind. et Commerce
3657/58	G.S.P.	793-50/51, 9108/09	Perceuses-aléuseuses verticales à montant. 2 machines semblables	Ministère Ind. et Commerce
3659	G.S.P.	793-52	Perceuse-aléuseuse radiale. Modèle 253 R. A montant. Avec moteur triphasé 4 CV. Poids : 1 t. 030	Ministère Ind. et Commerce
3660/64	G.S.P.	793-53/57	Perceuses-aléuseuses radiales. Modèle 253 R. A montant. 5 machines semblables. Poids : 1 t. 030	Ministère Ind. et Commerce
3665/66	G.S.P.	793-60/61, 9139, 9933	Perceuses-aléuseuses radiales. Modèle 253 R. A montant. Avec moteur. 2 machines semblables	Ministère Ind. et Commerce
3667	G.S.P.	793-62	Perceuse-aléuseuse radiale. Modèle 253 R. A montant. Poids : 1 t. 030	Ministère Ind. et Commerce
3668/69	G.S.P.	793-67/68, 9110/11	Perceuses radiales. Modèle 244 R. Avec moteur n° 094958 et 093203. 2 machines semblables	Ministère Ind. et Commerce
3670	G.S.P.	793-69, 8893	Perceuse-aléuseuse radiale. Modèle 253 R. A montant. Avec moteur 4 CV.	Ministère Ind. et Commerce
3671/72	G.S.P.	793-70/71	Perceuses-aléuseuses radiales. Modèle 253 R. A montant. Course 325 mm. 2 machines semblables	Ministère Ind. et Commerce
3673/74	G.S.P.	793-71/72, 9089/90	Perceuses-aléuseuses radiales. Modèle 244 R. A montant. Avec moteur. n° 094999 et 095177. 2 machines semblables. Poids : 2 t.	Ministère Ind. et Commerce
3675	G.S.P.	793-76	Perceuse-aléuseuse radiale. Modèle 244 R. A montant. Avec moteur n° 095178. Poids : 2 t.	Ministère Ind. et Commerce
3676/77	G.S.P.	793-78/79, 9293/94	Perceuses-aléuseuses radiales. Modèle 253 R. A montant. Avec moteur n° 094730 et 094732. 2 machines semblables. Poids : 2 t. 060	Ministère Ind. et Commerce
3678	G.S.P.	793-84, 9298	Perceuse-aléuseuse radiale. Modèle 244 R. A montant. Avec moteur	Ministère Ind. et Commerce
3679	G.S.P.	793-87, 9301	Perceuse radiale. Modèle 244 R. Avec moteur n° 355061	Ministère Ind. et Commerce
3680	G.S.P.	793-88	Perceuse-aléuseuse radiale. Modèle 244 R. A montant. Poids : 1 t. 030	Ministère Ind. et Commerce
3681	G.S.P.	793-88, 9302	Perceuse-aléuseuse radiale. Modèle 253 R. A montant	Ministère Ind. et Commerce
3682	G.S.P.	793-90, 9892	Perceuse radiale. Modèle 244 R. Avec moteur. Poids : 1 t. 050	Ministère Ind. et Commerce
3683	G.S.P.	793-91	Perceuse radiale. Modèle 244 R. Avec moteur. Poids : 1 t. 080	Ministère Ind. et Commerce
3684	G.S.P.	793-92, 9306	Perceuse radiale. Modèle 244 R. Avec moteur. Poids : 1 t. 080	Ministère Ind. et Commerce
3685	G.S.P.	794-1	Perceuse. Modèle 254 R. A montant. Poids : 2 t.	Ministère Ind. et Commerce
3686	G.S.P.	794-4, 9011	Perceuse radiale. Modèle 254 R. Poids : 2 t. 450	Ministère Ind. et Commerce

## MACHINES A PERCER

## СВЕРЛИЛЬНЫЕ СТАНКИ

## DRILLING MACHINES

## BOHRMASCHINEN

3687	G.S.P.	794-6, 9003	Perceuse-aléuseuse radiale. Modèle 254 R. A montant. Capacité 455 mm. Avec moteur « Nancy » n° 094365	Poids : 2 t. 100	Ministère Ind. et Commerce
3688/91	G.S.P.	794-16/19, 9145/48	Perceuses-aléuseuses radiales. Modèle 254 R. A montant. Avec moteur. 4 machines semblables	Poids : 2 t. 100	Ministère Ind. et Commerce
3692	G.S.P.	795-1, 9063	Perceuse-aléuseuse radiale. Modèle 256 R.		Ministère Ind. et Commerce
3693	G.S.P.	797-2, 9085	Perceuse radiale. Modèle 64 H. 25	Poids : 4 t. 500	Ministère Ind. et Commerce
3694	G.S.P.	797-5, 9062	Perceuse-aléuseuse radiale. Modèle 254 R. Avec moteur « Jeumont » n° 5	Poids : 2 t. 100	Ministère Ind. et Commerce
3695	G.S.P.	799-1	Perceuse radiale de chaudronnerie. Modèle 63 S. 25	Poids : 2 t. 690	Ministère Ind. et Commerce
3696	G.S.P.	080	Perceuse radiale. Course 900 mm. Avec moteur		Ministère Ind. et Commerce
3697	G.S.P.	197	Perceuse radiale. Modèle 253. Capacité 30 mm. Table 700 × 350 mm. Avec moteur. Année const. 1942	Poids : 1 t. 800	D.T.I.A. Turbomeca, Bordes
3698/99	G.S.P.	113, 115, 5966/67	Perceuses radiales de chaudronnerie Modèle 66 H. 25. Capacité 65 mm. Avec moteur 220/380 V. 2 machines semblables		Marine Nationale
3700	G.S.P.	7269	Perceuse-aléuseuse radiale Modèle 256 S. Plaque G. et R. 10052. Avec moteur		S.N.E.C.M.A.
3701/02	G.S.P.	7270/71	Perceuses-aléuseuses radiales. Modèle 256 S. Plaque G. et R. 10221, 10222. Avec moteur. 2 machines semblables		S.N.E.C.M.A.
3703	G.S.P.	7273	Perceuse-aléuseuse radiale. Modèle 256 S. Plaque G. et R. 10241. Avec moteur		S.N.E.C.M.A.
3704/05	G.S.P.	7275/76	Perceuses-aléuseuses radiales. Modèle 256 S. Plaque G. et R. 10397, 10398. Avec moteur. 2 machines semblables		S.N.E.C.M.A.
3706	G.S.P.	7280	Perceuse radiale. Modèle 53 T. 12. Plaque G. et R. 10588. Avec moteur.	Poids : 2 t.	S.N.E.C.M.A.
3707	G.S.P.	7894	Perceuse radiale. Modèle 44 T. 12		Ministère Ind. et Commerce
3708	G.S.P.	9086	Perceuse radiale. Modèle 64 S. 20		Ministère Ind. et Commerce
3709	G.S.P.	9168	Perceuse radiale. Modèle 64 S. 20		Ministère Ind. et Commerce
3710	G.S.P.	9245	Perceuse radiale. Modèle 64 H. 30		Ministère Ind. et Commerce
3711/12	G.S.P.	9376/77	Perceuses radiales. Modèle 44-5 T. 12. 2 machines semblables		Ministère Ind. et Commerce
3713	G.S.P.	9874	Perceuse radiale. Modèle 44 T. 12		Ministère Ind. et Commerce
3714/20	G.S.P.	9875/81-02/08	Perceuses radiales. Modèle 44-5 T. 12. 7 machines semblables		Ministère Ind. et Commerce
3721	G.S.P.	9883-010	Perceuse radiale. Modèle 44-5 T. 12		Ministère Ind. et Commerce
3722	G.S.P.	9885-09	Perceuse radiale. Modèle 44-5 T. 12		Ministère Ind. et Commerce
3723/25	G.S.P.	9887/89-011/013	Perceuses radiales. Modèle 44-5 T. 12. 3 machines semblables		Ministère Ind. et Commerce
3726/27	G.S.P.	9890-014/015	Perceuses radiales. Modèle 44-5 T. 12. 2 machines semblables		Ministère Ind. et Commerce
3728/31	G.S.P.	9897/9900-019/022	Perceuses radiales. Modèle 44 T. 12. 4 machines semblables		Ministère Ind. et Commerce
3732	G.S.P.	9986-023	Perceuse radiale. Modèle 44 T. 12		Ministère Ind. et Commerce
3733	G.S.P.	9987-024	Perceuse radiale. Modèle 44 T. 12		Ministère Ind. et Commerce
3734	G.S.P.	9989-026	Perceuse radiale. Modèle 44 T. 12		Ministère Ind. et Commerce
3735	G.S.P.	9990-027	Perceuse radiale. Modèle 44 T. 12		Ministère Ind. et Commerce
3736/41	G.S.P.	9991/96-028/033	Perceuses radiales. Modèle 44 T. 12. 6 machines semblables		Ministère Ind. et Commerce
3742	G.S.P.	9997-034	Perceuse radiale. Modèle 44 T. 12		Ministère Ind. et Commerce
3743	G.S.P.	9998-035	Perceuse radiale. Modèle 44 T. 12		Ministère Ind. et Commerce
3744/50	G.S.P.	10001/07-038/044	Perceuses radiales. Modèle 44 T. 12. 7 machines semblables		Ministère Ind. et Commerce
3751/58	G.S.P.	10039/46-048/055	Perceuses radiales. Modèle 44 T. 12. 8 machines semblables		Ministère Ind. et Commerce
3759/68	G.S.P.	10048/57-057/066	Perceuses radiales. Modèle 44 T. 12. 10 machines semblables		Ministère Ind. et Commerce
3769/70	G.S.P.	10060/61-069/070	Perceuses radiales. Modèle 44 T. 12. 2 machines semblables		Ministère Ind. et Commerce

## MACHINES A PERCER

## СВЕРЛИЛЬНЫЕ СТАНКИ

## DRILLING MACHINES

## BOHRMASCHINEN

3771	G.S.P.		Perceuse radiale. Course 900 mm. Avec moteur . . . . .	Ministère Ind. et Commerce
3772	G.S.P.		Perceuse radiale. Course 900. Avec moteur . . . . .	Ministère Ind. et Commerce
3773	G.S.P.		Perceuse radiale. Modèle 44 T. 12 . . . . .	Ministère Ind. et Commerce
3774	G.S.P.		Perceuse radiale. Modèle 44-5 T. 12. Avec moteur triphasé 5 CV. n° 354843	Ministère Ind. et Commerce
3775	G.S.P.		Perceuse radiale. Modèle 244 R. . . . .	Ministère Ind. et Commerce
3776	G.S.P.		Perceuse-aléuseuse radiale. Modèle 254 R. . . . .	Ministère Ind. et Commerce
3777	G.S.P.		Perceuse-aléuseuse radiale. Modèle 256 R. . . . .	Ministère Ind. et Commerce
3778	G.S.P.	10015-61	Perceuse radiale. Modèle 54 C. 20 . . . . .	Ministère Ind. et Commerce
3779	G.S.P.	10018-04	Perceuse radiale. Modèle 54 C. 20 . . . . .	Ministère Ind. et Commerce
3780	G.S.P.		Perceuse radiale. Modèle 53 D. 10 . . . . .	Ministère Ind. et Commerce
3781	G.S.P.		Perceuse radiale. Modèle 53 D. 10 . . . . .	Marine Nationale
3782/84	G.S.P.		Perceuses radiales. Modèle 56 C. 16. 3 machines semblables. Poids : 6 t. 800	Ministère Ind. et Commerce
3785/87	G.S.P.		Perceuses. Modèle 254/S. Capacité 50 mm. Course 500 mm. Plaque G. et R. Avec moteur. 3 machines semblables . . . . .	S.N.E.C.M.A.
3788/89	G.S.P.		Perceuses radiales. Modèle R. 3. Capacité 50 mm. 2 machines semblables . .	Marine Nationale
3790	G.S.P.		Perceuse radiale. Capacité 100 mm. Portée 3000 mm. Diamètre colonne 800 mm. Anné const. 1937. Avec moteur triphasé 380 V. . . . . Poids : 18 t.	Ministère Ind. et Commerce
3791	G.S.P.		Perceuse radiale. Course 1000 mm. . . . .	Ministère Ind. et Commerce
3792/801	Guernet	16318/27	Perceuses électriques. Capacité 5 mm. 10 machines semblables . . . . .	A.C.N.
3802	Guernet	16437	Perceuse électrique. Capacité 6 mm. . . . .	A.C.N.
3803/04	Guernet	16467/68	Perceuses électriques. Capacité 6 mm. 2 machines semblables . . . . .	A.C.N.
3805	Guinier	5212	Perceuse électrique . . . . .	A.P.X.
3806	Hahn & Kolb		Perceuse électrique. Modèle H.R.I. Avec moteur. Plaque G. et R. . . . .	S.N.E.C.M.A.
3807/24	Hamelle		Perceuses d'établi. Avec moteur. 18 machines semblables . . . . .	A.R.S.
3825	Herbert	1873	Perceuse d'établi sensitive. Modèle Corona. Capacité 17 mm. Année const. 1925. Poids : 0 t. 045	S.N.C.M.
3826	Herbert	3397	Perceuse . . . . .	C.G.E. Orléans, Armement
3827	Herbert	4019	Perceuse. Modèle H. Junior. Capacité 20 mm. Course 120 mm. . . . .	D.E.F.A.
3828/38	Hispano-Suiza	105/15	Machines à percer les boîtes de culasse. Modèle 50. 11 machines semblables. Année const. 1938 . . . . .	D.E.F.A.
3839/42	Hispano-Suiza	105/08	Machines à percer les tubes de canons. 4 machines semblables. Année const. 1925 . . . . .	D.T.I.A. Messier
3843	H.L.V.	122625	Perceuse électrique portative. Modèle 23. Avec moteur . . . . .	D.T.I.A. Messier
3844	H.L.V.	122659	Perceuse électrique portative. Modèle 23. Avec moteur . . . . .	Peugeot, Sochaux
3845	Joris		Perceuse verticale sensitive . . . . .	Ministère Ind. et Commerce
3846	Jost	602	Perceuse. Modèle PS 1. Capacité 15 mm. Table 285×250 mm. Avec moteur 1 CV. Poids : 0 t. 270	Ministère Ind. et Commerce
3847	Jost	702	Perceuse. Modèle PS 1. Capacité 15 mm. Table 285×250 mm. Avec moteur 1 CV. Poids : 0 t. 270	Ministère Ind. et Commerce
3848	Jost	705	Perceuse. Modèle PS 1. Capacité 15 mm. Table 285×250 mm. Avec moteur 1 CV. Poids : 0 t. 270	Ministère Ind. et Commerce
3849/50	Jost	710/11	Perceuses. Modèle PS 1. Capacité 15 mm. Table 285×250 mm. Avec moteur 1 CV. 2 machines semblables . . . . . Poids : 0 t. 270	Ministère Ind. et Commerce
3851	Jost	762	Perceuse. Modèle PS 2. Capacité 23 mm. Table 350×300 mm. Avec moteur 1.6 CV . . . . . Poids : 0 t. 450	Ministère Ind. et Commerce

## MACHINES A PERCER

## СВЕРЛИЛЬНЫЕ СТАНКИ

## DRILLING MACHINES

## BOHRMASCHINEN

3852	Jost	777	Perceuse. Modèle PS 2. Capacité 23 mm. Table 350×300 mm. Avec moteur 1.6 CV	Poids : 0 t. 450	Ministère Ind. et Commerce
3853/54	Jost	784/85	Perceuses. Modèle PS 2. Capacité 23 mm. Table 350×300 mm. Avec moteur 1.6 CV. 2 machines semblables	Poids : 0 t. 450	Ministère Ind. et Commerce
3855	Jost	798	Perceuse. Modèle PS 2. Capacité 23 mm. Table 350×300 mm. Avec moteur 1.6 CV	Poids : 0 t. 450	Ministère Ind. et Commerce
3856	Jost	896	Perceuse. Modèle PS 2. Capacité 23 mm. Table 350×300 mm. Avec moteur 1.6 CV	Poids : 0 t. 450	Ministère Ind. et Commerce
3857	Jost	951	Perceuse rapide. Modèle PR 3. Capacité 50 mm.	Poids : 1 t. 200	Ministère Ind. et Commerce
3858/61	Jost	954/57	Perceuses rapides. Modèle PR 3. Capacité 50 mm. 4 machines semblables	Poids : 1 t. 200	Ministère Ind. et Commerce
3862	Jost	1580	Perceuses à colonne. Modèle 3	Poids : 1 t. 400	Ministère Ind. et Commerce
3863	Jost		Perceuse. Modèle 1. Capacité 15 mm. Avec moteur 1 CV. Année de const. 1939		S.N.C.A.N.
3864/65	Jost		Perceuses d'établi. Capacité 15 mm. Avec moteur 1 CV. Année const. 1932. 2 machines semblables	Poids : 0 t. 300	S.N.C.A.N.
3866	Jost		Perceuse. Capacité 15 mm. Avec moteur		S.N.C.A.N.
3867/72	Jost		Perceuses. 6 machines semblables		Marine Nationale
3873	Kleber Box	19902	Perceuse sensitive. Capacité 15 mm. Avec moteur 1 CV		S.N.C.A.N.
3874/77	Kleber Box	22753, 19941	Perceuses sensibles. Modèle P 8. Capacité 15 mm. Année const. 1937. 4 machines semblables	Poids : 0 t. 200	S.N.C.A.N.
3878	Kolb		Perceuse à colonne. Modèle K.S.T. 60. Avec moteur. Plaque G. et R.	Poids : 2 t.	S.N.E.C.M.A.
3879/80	Kolb		Perceuses. 40×310 mm. Avec moteur. Plaque G. et R. 2 machines semblables		S.N.E.C.M.A.
3881	L.B.P.R.	523/I/23/61	Perceuse à quatre broches		D.T.I.A. Messier
3882	Leblond	2 G.B. 14	Machine à percer et aléser. Commande hydraulique. Année const. 1939		D.E.F.A.
3883	Leblond		Tour à percer des canons à feu. Modèle 2. Capacité 1 1/8"		D.T.I.A. Hispano
3884	Leflaire	3509	Perceuse radiale. Capacité 50 mm. Monopoulie	Poids : 4 t.	A.R.E.
3885	Leland Gifford		Perceuse d'établi. Modèle MI. Capacité 10 mm. Avec moteur		S.N.E.C.M.A.
3886/98	Leland Gifford		Perceuses monobroche d'établi. Modèle I. LMS. 12". Capacité 10 mm. Avec moteur. 13 machines semblables		S.N.E.C.M.A.
3899	Lisse		Perceuse à colonne. Capacité 16 mm. Année const. 1935	Poids : 0 c. 300	S.F.A.N. Armement
3900	Lisse		Perceuse sensitive à colonne. Capacité 25 mm.		Marine Nationale
3901	Man. Nat. d'Arm. Tulle	5583	Perceuse. Capacité 35 mm. Monopoulie	Poids : 1 t. 500	A.R.E.
3902	Matheys		Perceuse. Modèle G H I 7. Avec moteur L.M.B.	Poids : 0 t. 120	Dubina Jean, Asnières, Seine
3903/04	Matheys		Perceuses. Avec moteur L.M.B. 2 machines semblables	Poids : 0 t. 120	Dubina Jean, Asnières, Seine
3905	Metoutil		Perceuse sensitive		Delcorte, Douzie
3906	Micox		Perceuse électrique		Fond. de Laval, Morency
3907/08	Micox	5301/02	Perceuses électriques. 2 machines semblables		A.P.X.
3909	Micox		Perceuse. Capacité 10 mm.		Lesouef, Tulle
3910	Micox		Perceuse électrique. Capacité 23 mm. Cône morse n° 2		Pernot, Champagney
3911	Micox		Perceuse Capacité 23 mm.		Lesouef, Tulle
3912	Micox		Perceuse électrique		Dumas, P. Vivier
3913	Micox		Perceuse électrique		Fond. de Laval, Morency
3914	Micox		Perceuse spéciale		Linglin, Cambrai
3915	Micoxet		Perceuse électrique portable. Capacité 23 mm. Avec moteur		Ets. Leinster-Lelong

## MACHINES A PERCER

## СВЕРЛИЛЬНЫЕ СТАНКИ

## DRILLING MACHINES

## BOHRMASCHINEN

3916	Micoxet . . . . .		Perceuse électrique . . . . .	Canda, Rougegoutte
3917	Micoxet . . . . .		Perceuse . . . . .	Servin, Noeux-les-Mines
3918	Miles Tove Works Hamilton . . . . .	10694	Perceuse à colonne . . . . .	Ministère Ind. et Commerce
3919	Milwaukee . . . . .	5569	Perceuse. Capacité 40 mm. . . . .	Poids : 0 t. 800 A.R.E.
3920	Müller . . . . .		Perceuse spéciale. Avec moteur. Plaque G. et R. . . . .	S.N.E.C.M.A.
3921	Natco . . . . .	94	Perceuse multiple à 14 broches. Capacité 15 mm. Table 450×350 mm. Avec moteur 2 CV. Année const. 1939 . . . . .	Poids : 1 t. D.T.I.A. Turbomeca, Cordes
3922	Natco . . . . .	859	Perceuse multiple. Modèle B-14. Avec moteur. Plaque G. et R. 10360 . . . . .	S.N.E.C.M.A.
3923/26	Oerlikon . . . . .	3616/19	Perceuses électriques à main. 4 machines semblables . . . . .	A.P.X.
3927	Olinia . . . . .	31209	Bâti de perceuse . . . . .	Haffner, Sarrguemines
3928	Osmar Coulomb . . . . .	3761	Perceuse électrique à main . . . . .	A.P.X.
3929	Parc Mailly . . . . .	3296	Perceuse électrique à main . . . . .	A.P.X.
3930/44	Peugeot . . . . .		Perceuses sensibles. 15 machines semblables . . . . .	Peugeot, Sochaux
3945	Pratt et Whitney . . . . .		Perceuse à deux broches. Capacité 12 mm. Avec moteur. Plaque G. et R. . . . .	S.N.E.C.M.A.
3946	Pratt et Whitney . . . . .	3991	Perceuse d'établi à main . . . . .	A.P.X.
3947	Précis . . . . .	61	Perceuse sensitive. Capacité 10 mm. Année const. 1938 . . . . .	S.N.C.A.S.E.
3948	Précis . . . . .	63	Perceuse sensitive. Capacité 10 mm. Année const. 1938 . . . . .	S.N.C.A.S.E.
3949	Précis . . . . .	65	Perceuse sensitive. Capacité 10 mm. Année const. 1938 . . . . .	S.N.C.A.S.E.
3950	Précis . . . . .	628	Perceuse d'établi. Capacité 10 mm. Plaque G. et R. 10510. Avec moteur . . . . .	S.N.E.C.M.A.
3951	Précis . . . . .	2072	Perceuse. Capacité 10 mm. . . . .	Cie Horlogerie, Puteaux
3952/53	Précis . . . . .	2153/54	Perceuses. Capacité 6 mm. 2 machines-semblables . . . . .	Cie Horlogerie, Puteaux
3954	Précis . . . . .	4728	Perceuse d'établi. Capacité 10 mm. . . . .	A.P.X.
3955/58	Précis . . . . .		Perceuses. Capacité 6 mm. Plaque G. et R. Avec moteur. 4 machines semblables. . . . .	S.N.E.C.M.A.
3959/76	Précis . . . . .		Perceuses. Capacité 6 mm. 18 machines semblables . . . . .	Ministère Ind. et Commerce
3977	Précis . . . . .		Perceuse. Capacité 8 mm. . . . .	Ministère Ind. et Commerce
3978/4009	Précis . . . . .		Perceuses d'établi. Capacité 10 mm. 32 machines semblables . . . . .	Ministère Ind. et Commerce
4010/11	Précis . . . . .		Perceuses d'établi. Capacité 12 mm. Table 300×300 mm. Année const. 1939. Avec moteur 0,5 CV. 2 machines semblables . . . . .	Poids : 0 t. 080 Ministère Ind. et Commerce
4012/14	Précis . . . . .		Perceuses. Modèle V 6. 3 machines semblables . . . . .	Ministère Ind. et Commerce
4015	Précis . . . . .		Perceuse. Moteur « Alsthom » n° 1650431 . . . . .	Ministère Ind. et Commerce
4016/20	Précis . . . . .		Perceuses d'établi. 5 machines semblables . . . . .	Ministère Ind. et Commerce
4021	Prentice . . . . .	2486	Perceuse radiale. Capacité 60 mm. Monopoulie 3,5 kW. . . . .	Poids : 2 t. 500 A.R.E.
4022	Prentice . . . . .		Perceuse verticale. Capacité 60 mm. Table diamètre 600 mm. Année const. 1920 . . . . .	Poids : 1 t. Ministère Ind. et Commerce
4023	Prentice . . . . .		Perceuse . . . . .	Ministère Ind. et Commerce
4024	Prieur . . . . .		Perceuse verticale sensitive . . . . .	Peugeot, Sochaux
4025	Primus . . . . .	48	Perceuse . . . . .	Poids : 0 t. 150 Dubina Jean, Asnières, Seine
4026	Primus . . . . .	49	Perceuse. Avec moteur . . . . .	Poids : 0 t. 150 Dubina Jean, Asnières, Seine
4027	Puteaux . . . . .	300	Perceuse verticale . . . . .	A.P.X.
4028	Quincerot . . . . .	30	Perceuse sensitive. Modèle C. A. Capacité 12 mm. Année const. 1930. Avec moteur 0,25 CV. . . . .	Poids : 0 t. 100 S.N.C.A.N.
4029	Quincerot . . . . .	32	Perceuse sensitive. Modèle C. A. Capacité 12 mm. Année const. 1930. Avec moteur 0,25 CV. . . . .	Poids : 0 t. 100 S.N.C.A.N.



## MACHINES A PERCER

## СВЕРЛИЛЬНЫЕ СТАНКИ

## DRILLING MACHINES

## BOHRMASCHINEN

4030	Quincerot	34	Perceuse d'établi. Modèle C.A. Capacité 12 mm. Année const. 1930. Avec moteur 0,25 CV. Poids : 0 t.100	S.N.C.A.N.
4031	Quincerot	251	Perceuse d'établi. Modèle C.A. Capacité 12 mm. Année const. 1935. Avec moteur 0,25 CV. Poids : 0 t.100	S.N.C.A.N.
4032	Quincerot	254	Perceuse d'établi. Modèle C.A. Capacité 12 mm. Année const. 1935. Avec moteur 0,25 CV. Poids : 0 t.100	S.N.C.A.N.
4033	Quincerot	387	Perceuse d'établi. Modèle C.A., Capacité 12 mm. Année const. 1935. Avec moteur 0,25 CV. Poids : 0 t.100	S.N.C.A.N.
4034	Quincerot	400, 4816	Perceuse d'établi. Modèle C.A. Capacité 12 mm. Année const. 1935. Avec moteur 0,25 CV. Poids : 0 t.100	S.N.C.A.N.
4035	Quincerot	490, 2901	Perceuse d'établi. Modèle C.A. Capacité 12 mm. Année const. 1936. Avec moteur 0,25 CV. Poids : 0 t.100	S.N.C.A.N.
4036/37	Quincerot	492/93	Perceuses d'établi. Modèle C.A. Capacité 12 mm. Année const. 1937. Avec moteur 0,25 VC. 2 machines semblables. Poids : 0 t.100	S.N.C.A.N.
4038	Raboma	2130 A.D.	Perceuse. Plateau tournant. Avec moteur	Marine Nationale
4039	Raboma	2130 A. I.	Perceuse. Plateau tournant. Avec moteur	Marine Nationale
4040	Raboma	2130 V.	Perceuse radiale. Capacité 80 mm. Rayon 3000 mm.	Marine Nationale
4041	Raboma	2130 Z.	Perceuse. Plateau oscillant. Avec moteur	Marine Nationale
4042	Raboma		Perceuse radiale. Modèle 12 T.L. Plaque G. et R. Avec moteur. Poids : 2 t.	S.N.E.C.M.A.
4043	Ragonot	4302	Perceuse d'établi à main	A.P.X.
4044	Rapid	261	Perceuse verticale. Capacité 23 mm. Année const. 1936	S.N.C.A.S.E.
4045	Ravasse	1083	Perceuse verticale. A deux forets	A.P.X.
4046	Reinhold	600, 2171	Perceuse verticale. Modèle E. 54 R. 63879. Avec moteur 2 CV. Poids : 0 t. 900	D.T.I.A. Messier
4047/48	Rochelet		Perceuses multibroches. Capacité 13 mm. Perceuses à deux broches. Plaques G. et R. Avec moteur. 2 machines semblables	S.N.E.C.M.A.
4049/53	Rochelet		Perceuses multibroches. Capacité 13 mm. Perceuses à quatre broches. Plaques G. et R. Avec moteur. 5 machines semblables	S.N.E.C.M.A.
4054	Rochelet		Perceuse. Capacité 13 mm. Plaque G. et R. Avec moteur	S.N.E.C.M.A.
4055	Rochelet		Perceuse. Capacité 15 mm. Plaque G. et R. Avec moteur	S.N.E.C.M.A.
4056	Rochelet		Perceuse à deux broches. Table 630×400 mm. Plaque G. et R. Avec moteur.	S.N.E.C.M.A.
4057	Rouchaud	6648	Centreuse pour obus de 75 mm. Encombr. 800×550×2000 mm. Course 40 mm. Diamètre foret 12 mm.	A.R.E.
4058	Rouchaud	6663	Centreuse pour obus de 150 mm. Année const. 1940	A.R.E.
4059	Royer	238	Perceuse sensitive à quatre broches. Modèle G. V. Capacité 23 mm. Plaque G. et R. 10586. Plaque « Matériel appartenant à l'Etat ». Avec moteur	S.N.E.C.M.A.
4060	Royer	240	Perceuse sensitive à quatre broches. Modèle G. V. Capacité 23 mm. Plaque G. et R. 10243. Plaque « Matériel appartenant à l'Etat ». Avec moteur.	S.N.E.C.M.A.
4061/63	Royer	242/44	Perceuses sensibles à quatre broches. Modèle G. V. Capacité 23 mm. Plaques Avec moteur. 3 machines semblables	S.N.E.C.M.A.
4064	Royer	249	Perceuse à quatre broches. Plaque G. et R. 5114. Plaque « Matériel appartenant à l'Etat ». Avec moteur	S.N.E.C.M.A.
4065	Royer	251	Perceuse à quatre broches. Modèle 4-EB. Plaque G. et R. 5129. Plaque « Matériel appartenant à l'Etat ». Avec moteur	S.N.E.C.M.A.

## MACHINES A PERCER

## СВЕРЛИЛЬНЫЕ СТАНКИ

## DRILLING MACHINES

## BOHRMASCHINEN

4066	Royer	253	Perceuse à quatre broches. Modèle 4-EB. Plaque G. et R. Plaque « Matériel appartenant à l'Etat ». Avec moteur	S.N.E.C.M.A.
4067	Royer	20396	Perceuse	Ministère Ind. et Commerce
4068	Royer		Perceuse. Capacité 15 mm. Plaque G. et R. Avec moteur . Poids : 2 t.	S.N.E.C.M.A.
4069	Royer		Perceuse à quatre broches. Modèle TE 23 Rapid. Plaque G. et R. Avec moteur.	S.N.E.C.M.A.
4070/72	Royer		Perceuses à une broche. Modèle Rapid. Plaques G. et R. Avec moteur. 3 machines semblables	S.N.E.C.M.A.
4073/83	Royer		Perceuses à quatre broches. Modèle Rapid. Plaques G. et R. 1127, 1128, 1233, 1196, 5113. Avec moteur. 11 machines semblables . Poids : 1 t.	S.N.E.C.M.A.
4084	Royer		Perceuse à quatre broches. Table 600×1250. Plaque G. et R. Avec moteur .	S.N.E.C.M.A.
4085	SACM	1115	Perceuse verticale à pédale	A.P.X.
4086/87	SACM	1118/19	Perceuses verticales à pédale. 2 machines semblables	A.P.X.
4088	SACM	1124	Perceuse verticale à pédale	A.P.X.
4089/90	SACM	1138/39	Perceuses sensibles à colonne. 2 machines semblables	A.P.X.
4091	SACM	1142	Perceuse	A.P.X.
4092	SACM		Perceuse radiale. Modèle 6822 L. Capacité 70 mm. Rayon max. 2700 mm. Plaquette 634004. Avec moteur 17 CV. . Poids : 9 t. 300	S.A.C.M. Graffenstaden
4093	SACM		Perceuse radiale. Modèle 6817 L. Capacité 50 mm. Rayon max. 2000 mm. Plaquette 636031. Avec moteur 8,1 CV. . Poids : 6 t. 200	S.A.C.M. Graffenstaden
4094	S.A.C.M. Graffenstaden		Perceuse radiale. Modèle 6812 L. Capacité 40 mm. Portée 1500 mm. Plaque S.A.C.M. 636042. Avec 2 moteurs 8,5 CV. . Poids : 5 t.	S.A.C.M. Graffenstaden
4095/99	Savoia		Perceuses verticales sensibles. 5 machines semblables	Peugeot, Sochaux
4100/05	Silex		Perceuses portatives. 6 machines semblables	Un. Elec. du Pré St. Gervais
4106	Sipp		Perceuse verticale sensitive. Capacité 22 mm. Course 140 mm D 350. Monopoulie Poids : 0 t. 415	S.N.C.A.S.O.
4107	Sipp		Perceuse verticale sensitive. Course 140 mm D 350. Monopoulie. Poids : 0 t. 415	S.N.C.A.S.O.
4108	Sipp		Perceuse verticale sensitive. Course 140 mm D 350. Monopoulie. Poids : 0 t. 415	S.N.C.A.S.O.
4109	Sipp		Perceuse verticale sensitive. Course 140 mm D 350. Monopoulie. Poids : 0 t. 415	S.N.C.A.S.O.
4110	Sipp		Perceuse. Capacité 10 mm. Course 100 mm. Plaque S.N.C.A.N. Année const. 1937. Avec moteur 4 CV. .	S.N.C.A.N.
4111	Sirley		Perceuse. Modèle 43 A. Capacité 30 mm. .	At. Construction, Vitry,
4112	S.M.A.L.	618	Perceuse. Modèle « Rapide Primus » J.K. A une broche	D.T.I.A. Messier [Artois]
4113	Snyder	2838	Perceuse. Capacité 50 mm. Encombr. 1800×1200×2700 mm. Année const. 1917	A.R.E.
4114	Sté Electr. Creil	3603	Perceuse électrique à main	A.P.X.
4115	Sté Electr. Creil	3611	Perceuse électrique à main	A.P.X.
4116	Sté Electr. Creil	3615	Perceuse électrique à main	A.P.X.
4117/20	Sté Electr. Creil	3736/39	Perceuses électriques à main. 4 machines semblables	A.P.X.
4121	Somua	3332	Perceuse radiale. Capacité 40 mm. Longueur 2500. Largeur 2350 mm. Année const. 1918 . Poids : 1 t. 200	A.R.E.
4122	S.P.M.O.		Perceuse. Capacité 15 mm. Plaque S.N.C.A.C. 638	S.N.C.A.C.
4123	S.P.M.O.	1102	Perceuse. Modèle 136 G. Capacité 10 mm. .	Ministère Ind. et Commerce
4124	S.P.M.O.	2092, 0269	Perceuse. Modèle 10 F. Capacité 10 mm. Course 80 mm D 235. Plaque S.N.C.A.O. 62487	S.N.C.A.C.
4125	S.P.M.O.	2435	Perceuse sensitive d'établi. Modèle 6 F. Capacité 10 mm. Plaque S.N.C.A.C. H 706. Avec moteur	S.N.C.A.C.

## MACHINES A PERCER

## СВЕРЛИЛЬНЫЕ СТАНКИ

## DRILLING MACHINES

## BOHRMASCHINEN

4126	S.P.M.O.	2437	Perceuse sensitive d'établi. Modèle 6 F. Capacité 10 mm. Plaque S.N.C.A.C. H 708. Avec moteur	S.N.C.A.C.
4127	S.P.M.O.		Perceuse d'établi. Capacité 12 mm. Année const. 1940. Plaque S.N.C.A.S.E. 2525	S.N.C.A.S.E.
4128	S.P.M.O.	2755, 590, 1150, H. 22-161	Perceuse verticale. Modèle 13 F	D.T.I.A. Messier
4129	S.P.M.O.	2758, 562, 1154, H. 22-173	Perceuse verticale. Modèle 13 F	D.T.I.A. Messier
4130/31	S.P.M.O.	2790, 549, 1156, H. 22-171; 2791, 550, 1155; H. 22/151	Perceuses verticales. Modèle 6 R. 2 machines semblables	D.T.I.A. Messier
4132	S.P.M.O.	2797, 569, 1161, H. 22-168	Perceuse verticale. Modèle 13 R	D.T.I.A. Messier
4133/34	S.P.M.O.	2815, 571, 1153, H. 22-167; 2816, 572, 1162, H. 22/172	Perceuses verticales. Modèle 13 R. 2 machines semblables	D.T.I.A. Messier
4135	S.P.M.O.	3260	Perceuse verticale. Modèle 16 G. A quatre broches. Capacité 1/8". Table 55" x 15"	D.E.F.A.
4136	S.P.M.O.	3308/11	Perceuse. Modèle 16 C. A quatre broches. 4 machines semblables	M.L.S.
4137	S.P.M.O.	S.E. 10527	Perceuse d'établi. Année const. 1940. Plaque S.N.C.A.	S.N.C.A.S.E.
4138/41	S.P.M.O.	C. 10691/94	Perceuses. Modèle 6 R. A deux broches. 4 machines semblables	A.C.N.
4142	S.P.M.O.	80, 6079, I. 23/26	Perceuse. Modèle 16 G. 60-61-62. A quatre broches	D.T.I.A. Messier
4143/44	S.P.M.O.		Perceuses. Modèle 6 F. Capacité 10 mm. 2 machines semblables	Ministère Ind. et Commerce
4145/51	S.P.M.O.		Perceuses rapides. Modèle 6 R. Capacité 6 mm. 7 machines semblables	Brandt Edgar, Paris
4152/55	S.P.M.O.		Perceuses. Modèle 10 F. Capacité 10 mm. 4 machines semblables	Ministère Ind. et Commerce
4156/59	S.P.M.O.		Perceuses d'établi. Capacité 12 mm. Course 80 mm. 4 machines semblables	A.L.N.
4160/66	S.P.M.O.		Perceuses. Modèle 13 R. Capacité 13 mm. 7 machines semblables	Ministère Ind. et Commerce
4167/68	S.P.M.O.		Perceuses. Modèle 16 G. Capacité 20 mm. 2 machines semblables	Ministère Ind. et Commerce
4169	Stokvis	256, 19158	Perceuse sensitive d'établi. Modèle Rockford. Capacité 15 mm. Année const. 1930. Avec moteur 1 CV.	S.N.C.A.N.
4170/72	Stokvis		Perceuses verticales sensibles. 3 machines semblables	Peugeot, Sochaux
4173	Tanco		Perceuse d'établi. Modèle 645. A colonne. Capacité 16 mm. Année const. 1939. Avec moteur « Drouard » 1/3 CV.	S.F.A.N. Armement
4174/76	Tool	2856/58	Perceuses électriques à main. 3 machines semblables	A.P.X.
4177/79	Tool	2861, 2863/64	Perceuses électriques à main. 3 machines semblables	A.P.X.
4180	Tool	2869	Perceuse électrique à main	A.P.X.
4181/84	Tool	3142/43, 3145/46	Perceuses électriques à main. 4 machines semblables	A.P.X.
4185/87	Tool	3231/33	Perceuses électriques à main. 3 machines semblables	A.P.X.
4188	Trébor	4129	Perceuse électrique à main	A.P.X.
4189/91	Trébor	4270/71	Perceuses électriques à main. 3 machines semblables	A.P.X.
4192	Val d'or	749	Perceuse électrique	Procédés Loth, Neuilly
4193	Val d'or		Perceuse électrique. Capacité 10 mm.	Ets Boyer, Paris

## MACHINES A PERCER

## СВЕРЛИЛЬНЫЕ СТАНКИ

## DRILLING MACHINES

## BOHRMASCHINEN

4194/97	Val d'or		Perceuses électriques à main. Capacité 10 mm. Année const. 1938. Avec moteur 220 V. 4 machines semblables . . . . . Poids : 0 t. 015	Ministère Ind. et Commerce
4198	Venot	1749	Perceuse sensitive d'établi . . . . .	A.P.X.
4199	Venot	1798	Perceuse sensitive d'atelier . . . . .	A.P.X.
4200	Wagéor		Perceuse. Modèle V 2 N. Capacité 15 mm. . . . .	Moteurs Salmson
4201	Wagéor		Perceuse. Capacité 15 mm. Course 200 mm. . . . .	Moteurs Salmson
4202	Wagéor		Perceuse. Modèle 4 F.H.O. . . . .	Moteurs Salmson
4203	Wagéor		Perceuse. Modèle H. 00 L. . . . .	Moteurs Salmson
4204	Wagéor		Perceuse. Modèle V. 000 . . . . .	Moteurs Salmson
4205	Wagéor		Perceuse . . . . .	Husson Frères, Warcq
4206	Webo	S. 3	Perceuse rapide. Modèle S 3 e. Capacité 16 à 20 mm. Table 300×300 mm. Poids : 0 t. 330	Brandt Edgar, Paris
4207	Webo	S. 4	Perceuse sensitive. Modèle S. Ac. Capacité 20 à 25 mm. Table 850×350 mm. Poids : 0 t. 380	Brandt Edgar, Paris
4208	Webo	V. 4-a6	Perceuse rapide. Modèle S 4 E. Capacité 20 à 23 mm. . . . . Poids : 0 t. 380	Brandt Edgar, Paris
4209	Webo	V. 5-49	Perceuse sensitive. Modèle V 5. Capacité 30 à 40 mm. . . . . Poids : 0 t. 500	Brandt Edgar, Paris
4210	Webo	22	Perceuse. Table 500×300 mm. Course 70 mm. Année const. 1940. Poids : 0 t. 400	D.T.I.A. Turbomeca, Bordes
4211/12	Webo	V. 42	Perceuses sensibles. Modèle S. Ac. Capacité 20 à 23 mm. Table 850×350 mm. 2 machines . . . . .	Brandt Edgar, Paris
4213	Webo		Perceuse à colonne. Modèle S.V. 2. Capacité 15 mm. Table 300×300 mm. Portée 200 mm. Plaque S.A.C.M. 634055. Avec moteur 0kW 75. Poids : 0 t. 200	S.A.C.M., Graffenstaden
4214	Webo		Perceuse. Capacité 6 mm. Plaque G. et R. Avec moteur . . . . .	S.N.E.C.M.A.
4215	Webo		Perceuse. Modèle V.S. Avec moteur . . . . . Poids : 0 t. 135	Dubina Jean, Asnières, Seine
4216	Webo		Perceuse radiale. Modèle H 2. Capacité 50 mm. Long. 1610 mm. Larg. 750 mm.	Brandt Edgar, Paris
4217	Welcome		Perceuse à colonne. Modèle S.P.V. Année const. 1937. Plaque S.N.C.A.N. . . . .	S.N.C.A.N.
4218	Welcome		Perceuse verticale sensitive . . . . .	Peugeot, Sochaux
4219/20	Wesselmann		Perceuses sensibles. Modèle 6 V.S. Plaques G. et R. 1540, 1541. Avec moteur. 2 machines semblables . . . . .	S.N.E.C.M.A.
4221	Wright	1448	Perceuse verticale. A deux broches . . . . .	A.P.X.
4222	Wright	H.S. B.C. 2098	Perceuse d'établi. A deux broches. Table 20"×16" . . . . .	D.T.I.A. Hispano
4223	inconnue		Perceuse. Quatre vitesses. Année const. 1940. Plaque S.N.C.A.N. . . . .	S.N.C.A.N.
4224	inconnue	13	Perceuse d'établi . . . . .	Procédés Loth, Neuilly
4225	inconnue	72	Perceuse à colonne . . . . .	A.B.S.
4226	inconnue	106	Perceuse électrique portative . . . . .	A.P.X.
4227	inconnue	245	Perceuse d'établi . . . . .	Procédés Loth, Neuilly
4228	inconnue	309	Perceuse électrique portative . . . . .	A.P.X.
4229	inconnue	482	Perceuse double . . . . .	A.B.S.
4230/31	inconnue	H.S. B.R. 698/99	Perceuses sensibles. 2 machines semblables . . . . .	D.T.I.A. Hispano
4232/33	inconnue	H.S. B.R. 768/69	Perceuses sensibles. Capacité 12 mm. 2 machines semblables . . . . .	D.T.I.A. Hispano
4234/35	inconnue	1168/69	Perceuses sensibles. Modèle T.P. Capacité 12 mm. Avec moteur triphasé 220 V. 2 machines semblables . . . . .	Carel et Foucher, Paris
4236	inconnue	S.E. 1683	Perceuse sensitive. A 1 broche. Capacité 10 mm. Année const. 1940 . . . . .	S.N.C.A.S.E.
4237	inconnue	1865	Perceuse à colonne. Capacité 10 mm. Course 55 mm. . . . .	Ministère Ind. et Commerce

## MACHINES A PERCER

## СВЕРЛИЛЬНЫЕ СТАНКИ

## DRILLING MACHINES

## BOHRMASCHINEN

4238	inconnue	H.S. B.C. 2052	Perceuse sensitive d'établi	D.T.I.A. Hispano
4239	inconnue	2166	Perceuse électrique	A.P.X.
4240/42	inconnue	2290/91 2295	Perceuses à colonne. 3 machines semblables	A.B.S.
4243	inconnue	2700	Perceuse à main	A.P.X.
4244/45	inconnue	3706/07	Perceuses électriques portatives. 2 machines semblables	A.P.X.
4246	inconnue	3767	Perceuse électrique portative	A.P.X.
4247/55	inconnue	3888/96	Perceuses électriques à main. 9 machines semblables	A.P.X.
4256/59	inconnue	3970/73	Perceuses électriques à main. 4 machines semblables	A.P.X.
4260	inconnue	3992	Perceuse électrique à main	A.P.X.
4261	inconnue	4052	Perceuse électrique à main	A.P.X.
4262	inconnue	4058	Perceuse électrique à main	A.P.X.
4263	inconnue	4086	Perceuse sensitive	A.B.S.
4264/65	inconnue	4311 et 4343	Perceuses électriques à main. 2 machines semblables	A.P.X.
4266	inconnue	4352	Perceuse électrique	A.P.X.
4267	inconnue	4580	Perceuse électrique	A.P.X.
4268/69	inconnue	5415/16	Perceuses électriques. 2 machines semblables	A.P.X.
4270	inconnue		Perceuse sensitive. Année const. 1937. Plaque S.N.C.A.N. 13188. Avec moteur 1 CV. Poids : 0 t. 300	S.N.C.A.N.
4271	inconnue		Perceuse d'établi. Capacité 12 mm. Année const. 1937. Plaque S.N.C.A.N. 13195. Avec moteur 1,1 CV.	S.N.C.A.N.
4272	inconnue		Perceuse d'établi. Capacité 12 mm. Année const. 1937. Plaque S.N.C.A.N. 15197. Avec moteur 1,1 CV.	S.N.C.A.N.
4273/89	inconnue	C. 16475/91	Perceuses électriques. Capacité 6 mm. Série 1. 17 machines semblables	A.C.N.
4290	inconnue		Perceuse d'établi. Capacité 12 mm. Année const 1937. Plaque S.N.C.A.N. 18181. Avec moteur 1,1 CV.	S.N.C.A.N.
4291	inconnue		Perceuse sensitive d'établi. Capacité 8 mm. Année const. 1930 . Poids : 0 t. 012	Ministère Ind. et Commerce
4292	inconnue		Perceuse sensitive. Capacité 8 mm.	Instrum. Préc. Arcueil
4293	inconnue		Perceuse sensitive. Capacité 8 mm.	Fonderie du Croissant
4294	inconnue		Perceuse sensitive. Capacité 8 mm.	Van Bralant, St. Pol/Mer
4295	inconnue		Perceuse sensitive d'établi. Capacité 8 mm. Année const. 1930 . Poids : 0 t. 012	Hugel Ch. Vivier au Court
4296	inconnue		Perceuse à main. Capacité 10 mm. Course 100 mm.	Sté Salin, Dannemarie
4297	inconnue		Perceuse d'établi. Capacité 12 mm. Année const. 1937. Plaque S.N.C.A.N. Avec moteur 1,1 CV.	S.N.C.A.N.
4298	inconnue		Perceuse. Capacité 12 mm. Avec moteur triphasé	Procédés Loth, Neuilly
4299	inconnue		Perceuse d'établi. Capacité 13 mm. Plateau de 200 mm. Poids : 0t. 100	Terrat, Chalette
4300	inconnue		Perceuse d'établi. Capacité 15 mm. A colonne	Sté Ind. Ferbl. Orléans
4301	inconnue		Perceuse sensitive. Capacité 15 mm.	Vanglart, Lille
4302	inconnue		Perceuse sensitive. Capacité 15 mm.	Plomb-Dubrussez
4303	inconnue		Perceuse sensitive. Capacité 15 mm. Modèle n° 1. Avec moteur	Ets. Bac, Paris
4304	inconnue		Perceuse à colonne. Capacité 20 mm. Année const. 1915 . Poids : 0 t. 150	Ministère Ind. et Commerce
4305	inconnue		Perceuse à colonne. Capacité 20 mm. Année const. 1915 . Poids : 0 t. 150	Ministère Ind. et Commerce
4306	inconnue		Perceuse à colonne. Capacité 20 mm. Table 250×230 mm. Année const. 1935. Avec moteur 0 kW 5 . Poids : 0 t. 300	Ministère Ind. et Commerce
4307	inconnue		Perceuse à colonne. Capacité 20 mm. Table 250×230 mm. Année const. 1935. Avec moteur . Poids : 0 t. 300	Ministère Ind. et Commerce

## MACHINES A PERCER

## СВЕРЛИЛЬНЫЕ СТАНКИ

## DRILLING MACHINES

## BOHRMASCHINEN

4308	inconnue	Perceuse à colonne. Capacité 20 mm. Table 250×230 mm. Année const. 1935. Avec moteur . . . . . Poids : 0 t. 300	Ministère Ind. et Commerce
4309	inconnue	Perceuse à colonne. Capacité 20 mm. Table 250×230 mm. Année const. 1928. Avec moteur 0 kW 5 . . . . . Poids : 0 t. 300	Ministère Ind. et Commerce
4310	inconnue	Perceuse électrique d'établi . . . . .	Ministère Ind. et Commerce
4311	inconnue	Perceuse électrique . . . . .	Barbier, Benard, Turenne, Brouet-Badre [Pantin/S.
4312	inconnue	Perceuse à main . . . . .	Brouet-Badre
4313	inconnue	Perceuse sensitive. Avec moteur . . . . .	Procédés Loth, Neuilly
4314	inconnue	Perceuse sensitive. Plaque S.N.C.A.N. . . . .	S.N.C.A.N.
4315/16	inconnue	Perceuses électriques. 2 machines semblables . . . . .	Echevalier, Verneuil
4317/21	inconnue	Perceuses électriques. 5 machines semblables . . . . .	Lefort, Mohon
4322	inconnue	Perceuse d'établi à main . . . . .	Léonard, Sedan
4323	inconnue	Perceuse sensitive . . . . .	Mignot et Billebault, Bou-
4324	inconnue	Perceuse électrique . . . . .	Poirier, Charleville [logne
4325	inconnue	Perceuse électrique . . . . .	Carrosserie Nord, Charle-
4326/40	inconnue	Perceuses électriques. 15 machines semblables . . . . .	Cie Lilloise Moteurs [ville
4341	inconnue	Perceuse sensitive d'établi. Avec moteur « Constan » . . . . .	Procédés Loth, Neuilly
4342	inconnue	Perceuse rapide d'établi. Année const. 1937. Plaque S.N.C.A.N. . . . .	S.N.C.A.N.
4343/44	inconnue	Perceuses. 2 machines semblables . . . . .	Sofame Paris
4345/46	inconnue	Perceuses à colonne. 2 machines semblables . . . . .	S. A. Travaux Mét.
4347/48	inconnue	Perceuses sensitives d'établi. 2 machines semblables . . . . .	S. A. Travaux Mét.
4349/50	inconnue	Perceuses électriques. 2 machines semblables . . . . .	Decraemer, J. Beaumetz
4351/56	inconnue	Perceuses électriques. 6 machines semblables . . . . .	Petit, Mézières
4357/59	inconnue	Perceuses, Modèle 246. 3 machines semblables . . . . .	Procédés Loth, Neuilly

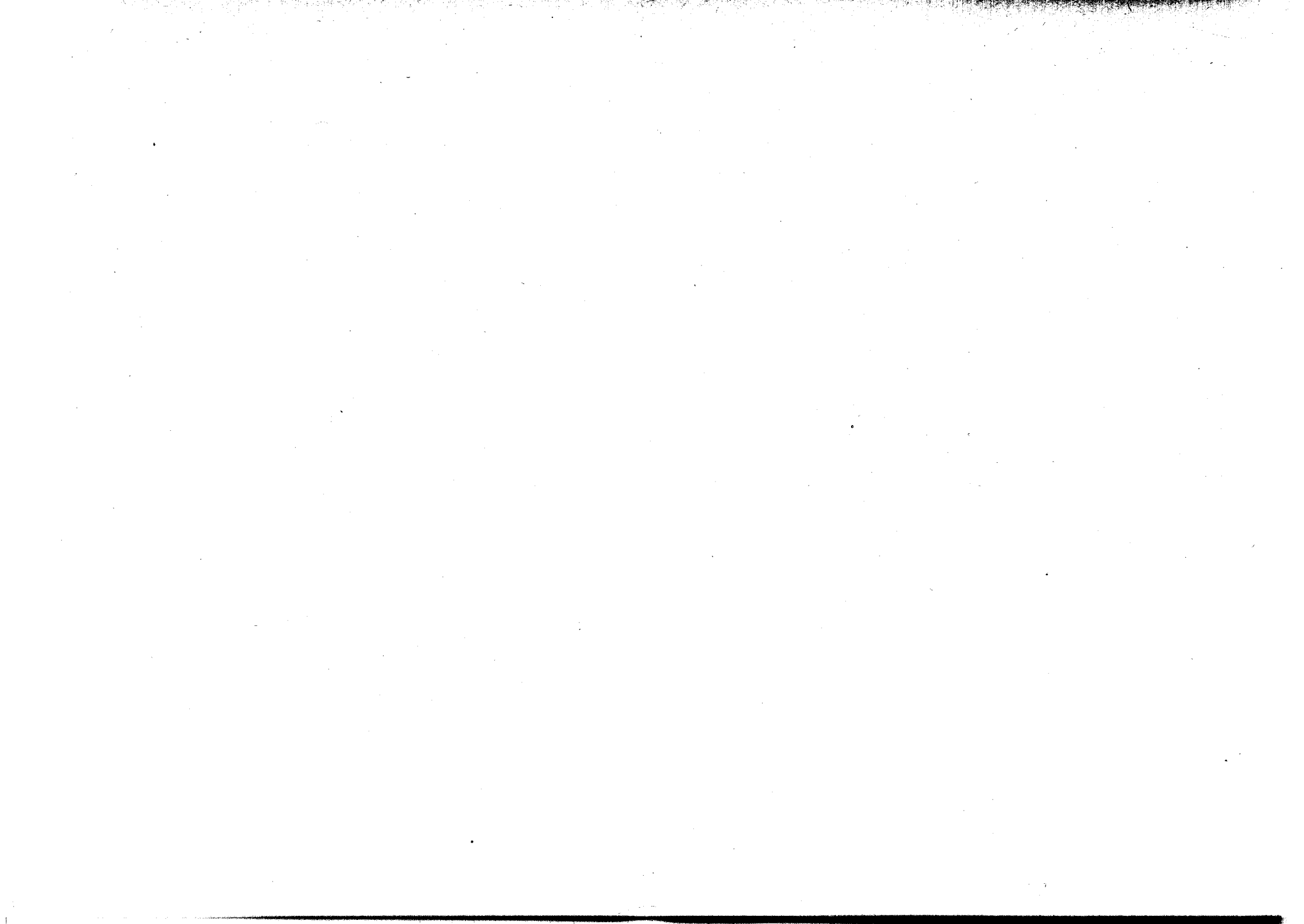

## MACHINES A AFFUTER

СТАНКИ ДЛЯ ЗАТОЧКИ  
ИНСТРУМЕНТОВ

## TOOL SHARPENING MACHINES

## WERKZEUGSCHARFMASCHINEN

NUMERO de classement	MARQUE	NUMERO d'identification	CARACTERISTIQUES	PROPRIETAIRE
Номер об'екта	Завод	Специальный номер	Описание	СОБСТВЕННИК
Item number	MAKE	Identification number	DESCRIPTION	OWNER
Nummer des Gegenstandes	MARKE	Erkennungs- nummer	BESCHREIBUNG	EIGENTUMER
4360/61	Alsthom		Affûteuses. Modèle 175. Meule 7". 2 machines semblables . . . . .	D.E.F.A.
4362	Bonnamy	2540	Affûteuse. Modèle Rapid star n° 1. Avec moteur. Plaque G. et R. 10950 . . .	S.N.E.C.M.A.
4363/74	Diamant Blitz	5001/12	Affûteuses. 12 machines semblables . . . . .	Sté Mammouth, Lyon
4375	Bosch		Affûteuse. Modèle U.S. 1. Avec moteur 6 à 10000 t/m . . . . .	Sté Industrielle, Delle
4376	Bosch		Affûteuse. Modèle U.S. 1. . . . .	Sté Industrielle, Delle
4377	Brown et Sharpe	747	Affûteuse . . . . .	A.P.X.
4378	Brown et Sharpe	907	Affûteuse . . . . .	A.P.X.
4379	Brown et Sharpe	909	Affûteuse . . . . .	A.P.X.
4380	Brown et Sharpe	912	Affûteuse . . . . .	A.P.X.
4381	Brown et Sharpe	926	Affûteuse . . . . .	A.P.X.
4382	Brown et Sharpe	1462	Affûteuse . . . . .	A.P.X.
4383/84	Brown et Sharpe		Affûteuses universelles. Avec moteur. Plaque G. et R. 2 machines semblables .	S.N.E.C.M.A.
4385	Chapuis	2340	Affûteuse . . . . .	A.P.X.
4386	Cincinnati	1 D.-2 T.-1 F.-99	Affûteuse. Modèle 2. Capacité 36" 1/2, diam. 10" . . . . .	D.E.F.A.
4387	Cincinnati	1 D.-2 T.-1 F.-100	Affûteuse. Modèle 2. Capacité 36" 1/2, diam. 10" . . . . .	D.E.F.A.
4388	Cincinnati	1 D.-2 T.-1 F.-124	Affûteuse. Modèle 2. Capacité 36" 1/2, diam. 10" . . . . .	D.E.F.A.
4389	Cincinnati	35	Affûteuse. Modèle I. 02. T.I.E. Table 1350×1300. EP 254 . . Poids : 1 t. 400	Brandt Edgar, Paris
4390	Cincinnati	39	Affûteuse. Modèle I. 02. T.I.E. Table 1350×1300. EP 254 . . Poids : 1 t. 400	Brandt Edgar, Paris
4391/92	Cincinnati	72/73	Affûteuse. Modèle I. 02. T.I.E. Table 1350×1300. EP 254. 2 mach. semblables.	Brandt Edgar, Paris
4393	Cincinnati	234	Affûteuse . . . . .	MoraneSaulnier, Armement
4394	Ducommun	933	Affûteuse . . . . .	A.P.X.
4395/96	Elliot		Affûteuses. Modèle Alba. 2 machines semblables . . . . . Poids : 0 t. 300	Ministère Ind. et Commerce
4397/98	Ernault	17/18, 14343/4	Machines à affûter les fraises. Modèle Kreutzberger. n° 74 bis. 2 machines semblables . . . . .	Ministère Ind. et Commerce
4399	Ernault	512	Machine à affûter les fraises. Modèle Kreutzberger . . . . .	A.P.X.
4400	Ernault	517	Machine à affûter les fraises. Modèle Kreutzberger . . . . .	A.P.X.
4401	Ernault	520	Machine à affûter les fraises. Modèle Kreutzberger . . . . .	A.P.X.
4402	Ernault	858	Machine à affûter les fraises. Modèle Kreutzberger . . . . .	A.P.X.
4403	Ernault	951	Machine à affûter les fraises. Modèle Kreutzberger . . . . .	A.P.X.
4404	Ernault	1183	Machine à affûter les fraises. Modèle Kreutzberger . . . . .	A.P.X.
4405	Fenwick	557	Machine à affûter les forets . . . . .	A.P.X.
4406	Fenwick	2607	Machine à affûter les forets . . . . .	A.P.X.
4407	Fontaine	646057	Machine à affûter les outils de tours. Meule 500 mm ø . . . Poids : 0 t. 400	S.A.C.M. Graffenstaden



## MACHINES A AFFUTER

СТАНКИ ДЛЯ ЗАТОЧКИ  
ИНСТРУМЕНТОВ

## TOOL SHARPENING MACHINES

## WERKZEUGSCHÄRFMASCHINEN

4408	Forster . . . . .	133 . . . . .	Machine à affûter les forets. Capacité 6 mm. Avec moteur AEG 1/8 CV. Année const. 1931 . . . . .	Poids : 0 t. 200	S.N.C.A.N.
4409	Gisholt . . . . .	188 . . . . .	Affûteuse à outils . . . . .		A.P.X.
4410/11	Gisholt . . . . .	2654/55 . . . . .	Machines à affûter les outils de tour. Capacité 55×90. 2 machines semblables.	Poids : 0 t. 300	A.R.E.
4412	Gisholt . . . . .	4031 . . . . .	Machine à affûter les outils de tour. Capacité 55×90 . . . . .	Poids : 0 t. 300	A.R.E.
4413	Gisholt . . . . .	4036 . . . . .	Machine à affûter les outils de tour. Capacité 55×90 . . . . .	Poids : 0 t. 300	A.R.E.
4414	Guilliet . . . . .	. . . . .	Affûteuse. Modèle Z.L.J. Avec moteur. Plaque G. et R. . . . .		S.N.E.C.M.A.
4415	Hahn & Kolb . . . . .	2173 . . . . .	Machine à affûter les filières. Année const. 1931 . . . . .	Poids : 0 t. 300	S.N.C.M.
4416	Heller . . . . .	11032 . . . . .	Affûteuse à forets . . . . .	Poids : 0 t. 700	Brandt Edgar, Paris
4417	Huard . . . . .	. . . . .	Affûteuse à forets. Avec moteur 2 CV. . . . .		Marine Nationale
4418	Hug . . . . .	2035 . . . . .	Affûteuse à scies circulaires . . . . .		A.P.X.
4419	Huré . . . . .	. . . . .	Affûteuse à fraises et alésoirs. Modèle 21. Capacité 285 mm. ø, 165 mm long.		Marine Nationale
4420	Huré . . . . .	. . . . .	Affûteuse. Modèle 21 A. Capacité 285 mm. ø, 165 mm. longueur . . . . .		Marine Nationale
4421	L.D.P. . . . .	602 . . . . .	Touret d'affûtage. Meule 200×20 mm. . . . .		S.N.C.A.C.
4422	L.D.P. . . . .	605/06 . . . . .	Touret d'affûtage. Meule 200×20 mm. 2 machines semblables . . . . .		S.N.C.A.C.
4423	L.D.P. . . . .	2702 . . . . .	Touret d'affûtage. Meule 200×20 mm. . . . .		S.N.C.A.C.
4424	L.D.P. . . . .	2954 . . . . .	Touret d'affûtage. Meule 200×20 mm. . . . .		S.N.C.A.C.
4425	L.D.P. . . . .	2963 . . . . .	Touret d'affûtage. Meule 200×20 mm. . . . .		S.N.C.A.C.
4426	L.D.P. . . . .	2966 . . . . .	Touret d'affûtage. Meule 200×20 mm. . . . .		S.N.C.A.C.
4427	Lejeune M. Lévy . . . . .	4353 . . . . .	Machine à affûter les scies circulaires . . . . .		A.P.X.
4428	Maitre . . . . .	. . . . .	Machine à affûter les scies circulaires . . . . .		Peugeot, Sochaux
4429	Micox . . . . .	128 . . . . .	Affûteuse. Meule ø 300 mm. Avec moteur 1 CV. Année const. 1940.	Poids : 2 t. 200	D.T.I.A. Turbomeca, Bordes
4430	Micox . . . . .	B. 7-20148-070-9 . . . . .	Affûteuse à forets. Meules ø 230 mm. Hauteur 400 mm. . . . .		S.N.C.A.O.
4431	Micox . . . . .	. . . . .	Affûteuse à outils. Meule ø 300 mm. Avec moteur 1 CV. . . . .	Poids : 0 t. 600	Ministère Ind. et Commerce
4432	Mammouth . . . . .	10155 . . . . .	Affûteuse. Modèle Quick Shape . . . . .		Ministère Ind. et Commerce
4433	Oliver . . . . .	K.-2117 . . . . .	Machine à affûter les forets. Modèle 510, Capacité 1/8 à 3". Diamètre meule 8" 1/2. Année const. 1939 . . . . .		D.E.F.A.
4434	Oliver . . . . .	16748 ou 16749 . . . . .	Machine à affûter les forets. Modèle 510 . . . . .		C.G.E. Orléans, Armement
4435	Oliver . . . . .	. . . . .	Machine à affûter. Modèle 510 . . . . .		C.G.E. Orléans, Armement
4436	Patay . . . . .	. . . . .	Machine à affûter. Modèle T.M.A. . . . .		Mot. Salmson, Vierzon
4437/45	Peugeot . . . . .	. . . . .	Tourets d'affûtage doubles. 9 machines semblables . . . . .		Peugeot, Sochaux
4446/47	Peugeot . . . . .	. . . . .	Tourets doubles. Axe horizontale. 2 machines semblables . . . . .		Peugeot, Sochaux
4448	Peugeot . . . . .	. . . . .	Machine à affûter les mèches hélicoïdales . . . . .		Peugeot, Sochaux
4449	Potterat . . . . .	. . . . .	Affûteuse. Modèle 173-2. Table 960×560 mm. . . . .	Poids : 0 t. 400	Brandt Edgar, Paris
4450	Puteaux . . . . .	650 . . . . .	Machine à affûter les fraises . . . . .		A.P.X.
4451	Puteaux . . . . .	942 . . . . .	Machine à affûter les fraises . . . . .		A.P.X.
4452	Puteaux . . . . .	1171 . . . . .	Machine à affûter les fraises . . . . .		A.P.X.
4453	Puteaux . . . . .	1321 . . . . .	Machine à affûter les fraises . . . . .		A.P.X.
4454	Rex . . . . .	F. 53, 194 . . . . .	Touret d'affûtage. Modèle 20. Année const. 1939 . . . . .		S.N.C.A.C.
4455	Rex . . . . .	F. 58, 199 . . . . .	Touret d'affûtage. Modèle 20. Année const. 1939 . . . . .		S.N.C.A.C.
4456/57	Rex . . . . .	F. 62-203/04 . . . . .	Tourets d'affûtage. Modèle 20. Année const. 1939. 2 machines semblables . . . . .		S.N.C.A.C.

**MACHINES A AFFUTER**

**СТАНКИ ДЛЯ ЗАТОЧКИ  
ИНСТРУМЕНТОВ**

**TOOL SHARPENING MACHINES**

**WERKZEUGSCHARFMASCHINEN**

4458/60	Rex	F.65-206 à F.67/208	Tourets d'affûtage. Modèle 20. Année const. 1939. 3 machines semblables	S.N.C.A.C.
4461/62	Rex	13922/23-H. 1070/71	Tourets doubles d'affûtage. Modèle T 130. 2 machines semblables	S.N.C.A.C.
4463	Rex	13926-H. 1074	Touret double d'affûtage. Modèle T 130	S.N.C.A.C.
4464	Rex	13928-H. 1076	Touret double d'affûtage. Modèle T 130	S.N.C.A.C.
4465	Rex	13931-H. 1079	Touret double d'affûtage. Modèle T 130	S.N.C.A.C.
4466	Rex	13933-H. 1081	Touret double d'affûtage. Modèle T 130	S.N.C.A.C.
4467	Rex	13936-H. 1084	Touret double d'affûtage. Modèle T 130	S.N.C.A.C.
4468	R.B.V.	52	Affûteuse. Modèle B. Course 600 mm. Monopoulie. Année const. 1936	A.M.X.
4469	R.B.V.		Affûteuse. Modèle B	Marine Nationale
4470	SADOUMA	1630	Machine à affûter les forets. Capacité 0,5 à 13 mm. Année const. 1939	S.N.C.A.S.E.
4471	Saraillier et Pradel	2690	Machine à affûter. Course 200×160 mm.	Poids : 0 t. 300 A.R.E.
4472	Scherber	995	Machine à affûter	A.P.X.
4473	Siame	4961	Machine à affûter électrique	A.P.X.
4474	Simon	646087	Machine à affûter les outils à 2 postes. Avec moteur porte-meule n° 5611	Poids : 0 t. 150 S.A.C.M. Graffenstaden
4475	Stock	2348-504	Affûteuse à forets. Modèle BS 2.	Poids : 0 t. 250 Brandt Edgar, Paris
4476	Stock	2472-296	Affûteuse à forets. Modèle BN.	Poids : 0 t. 350 Brandt Edgar, Paris
4477	Stock	2490-774	Affûteuse à forets. Modèle BS 2.	Poids : 0 t. 250 Brandt Edgar, Paris
4478	Traffey	5507	Meule spéciale pour affûter outils de toupie	Ets Baumann, Colombier-
4479	Val d'or	H. 497-50824	Touret double d'affûtage. Modèle 238	S.N.C.A.C. [Fontaine]
4480	Val d'or	H. 595-50846	Touret double d'affûtage. Modèle 238	S.N.C.A.C.
4481	Val d'or	H. 632-50866	Touret double d'affûtage. Modèle 238	S.N.C.A.C.
4482	Val d'or	H. 648-50883	Touret double d'affûtage. Modèle 238	S.N.C.A.C.
4483	Val d'or	H. 658-50885	Touret double d'affûtage. Modèle 238	S.N.C.A.C.
4484	Val d'or	H. 755-50975	Touret double d'affûtage. Modèle 238	S.N.C.A.C.
4485	Val d'or	H. 1040-501237	Touret double d'affûtage. Modèle 238	S.N.C.A.C.
4486	Val d'or	H. 1045-501246	Touret double d'affûtage. Modèle 238	S.N.C.A.C.
4487	Val d'or	H. 1050-501249	Touret double d'affûtage. Modèle 238	S.N.C.A.C.
4488	Veka	L. 2611 C.P.	Touret d'affûtage	Peugeot Cycles
4489	Vignon	813	Machine à affûter les outils de tour de raboteuse	D.T.I.A. Messier
4490	Vignon	4290	Touret d'affûtage à 2 meules de 200×25×16 mm. Modèle EM 2 A. Année const. 1939	S.N.C.M.
4491	Wagéor		Affûteuse. Avec moteur 0,25 CV. Année const. 1937	S.N.C.A.N.
4492	Walker	3679	Machine à affûter les outils	A.P.X.
4493	inconnue	18	Affûteuse pour lames de raboteuse. Avec moteur 4 CV.	Poids : 0 t. 200 S.N.C.A.N.
4494	inconnue	S. 188 C.P.	Touret d'affûtage double	Peugeot Cycles
4495	inconnue	814	Machine à affûter les outils de tour de raboteuse	D.T.I.A. Messier
4496	inconnue	L. 2082 C.P.	Touret d'affûtage double	Peugeot Cycles
4497/98	inconnue	L. 2459 C.P. et L. 2494 C.P.	Tourets d'affûtage double. 2 machines semblables	Peugeot Cycles
4499	inconnue	L. 2588 C.P.	Touret d'affûtage double	Peugeot Cycles
4500	inconnue	2653	Machine à affûter. Commande à courroie	Poids : 1 t. A.R.E.
4501	inconnue	2656	Machine à affûter. Longueur 1300 mm. Commande à courroie	Poids : 1 t. A.R.E.

## MACHINES A AFFUTER

СТАНКИ ДЛЯ ЗАТОЧКИ  
ИНСТРУМЕНТОВ

## TOOL SHARPENING MACHINES

## WERKZEUGSCHARFMASCHINEN

4502	inconnue		Affûteuse pour lames de raboteuse. Année const. 1937 ; avec plaque S.N.C.A.N. 3768	S.N.C.A.N.
4503	inconnue	16516	Machine à affûter. Modèle 1356. 2 meules. Avec moteur Constan.	Ministère Ind. et Commerce
4504	inconnue		Touret à affûter. Meule 300 mm. ø	Morin Roger, Mézières
4505	inconnue		Touret électrique d'affûtage	Clement Bayard, Mézières
4506	inconnue		Machine à affûter	Mot. Salmson, Vierzon
4507	inconnue		Machine à affûter les scies circulaires	At. Construction, Vitry, [Artois]
4508	inconnue		Affûteuse à outil	At. Construction, Vitry, [Artois]
4509	inconnue		Touret double à affûter les forets. Année const. 1937	S.N.C.A.N.
4510	inconnue		Touret à affûter les forets	Laurent Lorent, Chât.
4511	inconnue		Affûteuse pour lames de rabotage. Avec plaque S.N.C.A.N.	S.N.C.A.N. [Renault]
4512	inconnue		Machine à affûter les forets. Modèle 510. Capacité 40 mm.	Poids : 0 t. 350 Ministère Ind. et Commerce
4513	inconnue		Rectifieuse pour lames de rabot Modèle Rapid II. Long. maxi. des lames 800 mm.	Poids : 0 t. 600 Ministère Ind. et Commerce

MACHINES A RECTIFIER		ШЛИФОВАЛЬНЫЕ СТАНКИ		GRINDING MACHINES		SCHLEIFMASCHINEN	
NUMERO de classement	MARQUE	NUMERO d'identification	CARACTERISTIQUES	PROPRIETAIRE			
Номер объекта	Завод	Специальный номер	Описание	СОБСТВЕННИК			
Item number	MARK	Identification number	DESCRIPTION	OWNER			
Numer des Gegenstandes	MARK	Erkennungsnummer	BESCHREIBUNG	EIGENTUMER			
4514	Abrasive		Rectifieuse plane. Broche verticale. Table 600×200 mm. Année const. 1925				
			Poids : 2 t.	Ministère Ind. et Commerce			
4515	ATW	3667	Machine à rectifier les pointes de tour	A.P.X.			
4516	Bath	2503	Rectifieuse universelle. EP 900. Capacité 250 mm.	Poids : 1 t. 500	A.R.E.		
4517	Bath	2507	Rectifieuse universelle. EP 500. Capacité 200 mm.	Poids : 1 t. 200	A.R.E.		
4518	Blanchard		Rectifieuse plane. Avec meule verticale. Table circulaire 600 mm.				
			Monopoulie. Avec moteur. Année const. 1922	Poids : 4 t.	Ministère Ind. et Commerce		
4519	Blanchard	1853	Rectifieuse-surfaceuse	O.B.I.P.			
4520/22	Bordier & Gromadzinski	10576/78	Rectifieuses « Centerless ». 3 machines semblables	Poids : 2 t. 170	Ministère Ind. et Commerce		
4523	Brown & Sharpe	20	Rectifieuse. Modèle 20. Plaque G. et R. 10024. Avec moteur	S.N.E.C.M.A.			
4524	Brown & Sharpe	23	Rectifieuse. Modèle 20. Plaque G. et R. 10023. Avec moteur	S.N.E.C.M.A.			
4525	Brown & Sharpe	125	Rectifieuse plane. Modèle 2. Table 1400×200 mm. Plateau magnétique 500×250 mm. Encombr. 500×200×100. Avec moteur 1 CV. Année const. 1939	Poids : 0 t. 600	D.T.I.A. Turbomeca, Bordes		
4526	Brown & Sharpe	412	Rectifieuse-surfaceuse	A.P.X.			
4527	Brown & Sharpe	3937	Rectifieuse. Modèle 1. Plaque G. et R. 10139. Avec moteur	S.N.E.C.M.A.			
4528	Brown & Sharpe	10700	Rectifieuse. Modèle 2. Table 1170×200 mm.	Poids : 0 t. 600	Brandt Edgar, Paris		
4529	Brown & Sharpe	10701	Rectifieuse. Modèle 2. Table 1170×200 mm.	Poids : 0 t. 600	Brandt Edgar, Paris		
4530	Brown & Sharpe	10715	Rectifieuse. Modèle 2. Table 1170×200 mm.	Poids : 0 t. 600	Brandt Edgar, Paris		
4531	Brown & Sharpe	10716	Rectifieuse. Modèle 2. Table 1170×200 mm.	Poids : 0 t. 600	Brandt Edgar, Paris		
4532	Brown & Sharpe	10921	Rectifieuse horizontale à plateau magnétique. 400×150 mm. Avec moteur	Ministère Ind. et Commerce			
4533	Brown & Sharpe	11474	Rectifieuse. Modèle 2. Table 1170×200 mm.	Poids : 0 t. 600	Brandt Edgar, Paris		
4534	Brown & Sharpe	11475	Rectifieuse. Modèle 2. Table 1170×200 mm.	Poids : 0 t. 600	Brandt Edgar, Paris		
4535	Brown & Sharpe	11752	Rectifieuse. Modèle 2. Plaque G. et R. 10224. Avec moteur	Poids : 4 t.	S.N.E.C.M.A.		
4536	Brown & Sharpe	11766	Rectifieuse. Modèle 2. Plaque G. et R. 10225. Avec moteur	Poids : 4 t.	S.N.E.C.M.A.		
4537	Brown & Sharpe	11813	Rectifieuse. Modèle 2. Plaque G. et R. 10097. Avec moteur	S.N.E.C.M.A.			
4538	Brown & Sharpe	11956	Rectifieuse. Modèle 2. Plaque G. et R. 5008 -10892. Avec moteur	S.N.E.C.M.A.			
4539	Brown & Sharpe	11974	Rectifieuse. Modèle 2. Plaque G. et R. 10919. Avec moteur	S.N.E.C.M.A.			
4540	Brown & Sharpe	11978	Rectifieuse. Modèle 2. Plaque G. et R. 10920. Avec moteur	S.N.E.C.M.A.			
4541	Brown & Sharpe	12219	Rectifieuse. Modèle 2. Plaque G. et R. Avec moteur	Poids : 4 t.	S.N.E.C.M.A.		
4542	Brown & Sharpe	12364	Rectifieuse. Modèle 2. Plaque G. et R. Avec moteur	S.N.E.C.M.A.			
4543	Brown & Sharpe	16887	Rectifieuse extérieure. Modèle 22	C.G.E. Orléans, Armement			
4544	Brown & Sharpe		Rectifieuse. Modèle 2. Plaque G. et R. Avec moteur	S.N.E.C.M.A.			
4545	Brown & Sharpe		Rectifieuse. Modèle 2. Plaque G. et R. Avec moteur	Poids : 4 t.	S.N.E.C.M.A.		

## MACHINES A RECTIFIER

## ШЛИФОВАЛЬНЫЕ СТАНКИ

## GRINDING MACHINES

## SCHLEIFMASCHINEN

4546	Brown & Sharpe		Rectifieuse extérieure. Modèle 13, HP 100 mm. EP 750 mm. Avec moteur. Année const. 1928	Poids : 2 t. 200	Ministère Ind. et Commerce
4547	Brown & Sharpe		Rectifieuse extérieure. Modèle 13. Table 600×100 mm. Avec moteur. Année const. 1925	Poids : 0 t. 900	Ministère Ind. et Commerce
4548	Brown & Sharpe		Rectifieuse extérieure. Modèle 14. Table 1000×150. Année const. 1928.	Poids : 4 t. 500	Ministère Ind. et Commerce
4549	Brown & Sharpe		Rectifieuse universelle		Marine Nationale
4550	Brown & Sharpe		Rectifieuse-surfaceuse		Ministère Ind. et Commerce
4551/53	Bryant		Rectifieuses. Modèle 16. Plaque G. et R. Avec moteur. 3 machines semblables.	Poids : 3 t.	S.N.E.C.M.A.
4554	Bryant		Rectifieuse. Modèle 24. Plaque G. et R. Avec moteur	Poids : 3 t.	S.N.E.C.M.A.
4555	B.S.A.		Rectifieuse « Centerless ». Modèle 7. Diam. maxi. 76.3 mm. Avec moteur. Année const. 1938	Poids : 2 t. 500	D.T.I.A. Turbomeca, Bordes
4556	Chaléassière		Rectifieuse spéciale pour torpilles. Table 750×430 mm. Année const. 1922.	Poids : 3 t.	Ministère Ind. et Commerce
4557	Champion	587	Rectifieuse portable. Modèle B-JCV. Avec moteur n° 6214-1 CV. Année const. 1937	Poids : 4 t.	S.N.C.A.N.
4558	Churchill		Rectifieuse Modèle R.A. 15×5. Plaque G. et R. Avec moteur	Poids : 4 t.	S.N.E.C.M.A.
4559	Churchill		Rectifieuse extérieure. 800×170 mm. Avance hydraulique. Avec moteur. Année const. 1933	Poids : 4 t. 800	Ministère Ind. et Commerce
4560	Churchill		Rectifieuse. Avec moteur. Année const. 1937	Poids : 4 t.	Ministère Ind. et Commerce
4561	Churchill		Rectifieuse plane. Plaque G. et R. Avec moteur	Poids : 4 t.	S.N.E.C.M.A.
4562/63	Cincinnati	2 M.-2 H.-1 H. 213/14	Rectifieuses « Centerless ». Modèle 2. Capacité 3½". 2 machines semblables		D.E.F.A.
4564/67	Cincinnati	2 M.-2 H.-1 H. 216/19	Rectifieuses « Centerless ». Modèle 2. Capacité 3½". 4 machines semblables		D.E.F.A.
4568	Cincinnati	2 M.-2 H.-1 H.-84	Rectifieuse « Centerless ». Modèle 2. Plaque G. et R. 10143. Avec moteur		S.N.E.C.M.A.
4569	Cincinnati	2 M.-2 H.-1 H.-86	Rectifieuse « Centerless ». Modèle 2. Plaque G. et R. 10068. Avec moteur		S.N.E.C.M.A.
4570	Cincinnati	2 M.-2 H.-1 H.-131	Rectifieuse « Centerless ». Modèle 2. Plaque G. et R. 5020. Avec moteur		S.N.E.C.M.A.
4571	Cincinnati	5 P.-2 A.-1 H.-4	Rectifieuse 10"×18". Plaque G. et R. 10085. Avec moteur		S.N.E.C.M.A.
4572	Cincinnati	5 P.-2 A.-1 H.-5	Rectifieuse 10"×18". Plaque G. et R. 10084. Avec moteur		S.N.E.C.M.A.
4573	Cincinnati	5 P.-2 A.-1 H.-6	Rectifieuse 10"×18". Plaque G. et R. 10071. Avec moteur		S.N.E.C.M.A.
4574	Cincinnati	5 P.-2 A.-1 H.-7	Rectifieuse 10"×18". Plaque G. et R. 10072. Avec moteur		S.N.E.C.M.A.
4575	Cincinnati	5 P.-2 A.-1 H.-8	Rectifieuse 10"×18". Plaque G. et R. 10073. Avec moteur		S.N.E.C.M.A.
4576	Cincinnati	896	Rectifieuse « Centerless » n° 2. Plaque G. et R. 896. Avec moteur 15 CV.		S.N.E.C.M.A.
4577	Cincinnati	2 M.-2 R.-1 R	Rectifieuse « Centerless » Diam. de meule 450 mm. Avec moteur. Année const. 1942	Poids : 4 t. 800	Ministère Ind. et Commerce
4578	Contonie		Rectifieuse-surfaceuse. Table 600×230 mm. Année const. 1924.	Poids : 1 t.	Ministère Ind. et Commerce
4579	Coventry	1895	Machine à rectifier les filets. Modèle « Matrix » n° 10. Avec moteur. n° 1766043		O.B.I.P.
4580	Coventry	D. 73-98	Machine à rectifier les filets. Modèle « Matrix » n° 16 G. Plaque G. et R. 10915 Avec moteur		S.N.E.C.M.A.
4581	Coventry		Machine à rectifier les filets. Modèle « Matrix » n° 16 G. Plaque G. et R. 10804		S.N.E.C.M.A.
4582	Cuinier	4705	Rectifieuse électrique		A.P.X.
4583	Cuinier	4707	Rectifieuse électrique		A.P.X.
4584	Fortuna		Rectifieuse intérieure. Modèle L.Q.S.E. 1500—3209		D.T.I.A. Messier
4585	Gallmeyer & Livingstone	171-8239-1008	Rectifieuse plane. Modèle 35. Table 24"×8". Course long. de la table 26". Année const. 1939		D.E.F.A.

## MACHINES A RECTIFIER

## ШЛИФОВАЛЬНЫЕ СТАНКИ

## GRINDING MACHINES

## SCHLEIFMASCHINEN

4586	Gallmeyer & Livingstone	35189	Rectifieuse plane. Modèle 35. Table 24"×8". Course long. de la table 26". Année const. 1939	D.E.F.A.
4587	Gendron	126	Rectifieuse universelle. EP 1500. Diam. max. 475 mm. Avec 3 moteurs 15-2-0,6 CV. Année const. 1940	D.T.I.A. Turbomeca, Bordes
4588	Gendron	145	Rectifieuse intérieure. Modèle 0. Diam. max. 140 mm. 3 Vitesses de broche 180-330-350. Avec moteur 2,5 CV. Année const. 1940	D.T.I.A. Turbomeca, Bordes
4589	Gendron	156	Rectifieuse intérieure. EP 1000. Diam. max. 250 mm. 3 Vitesses de meule. Avec 3 moteurs 7,5 CV.-2 CV.-0,6 CV.	D.T.I.A. Turbomeca, Bordes
4590	Gendron	5947	Rectifieuse semi-universelle. EP 1000. Modèle 270. Diam. max. 270. Année const. 1943	Sofam-Aviation
4591	Gendron		Rectifieuse extérieure. EP 600. Diam. max. 270 mm. Table 600×135. Avec moteur. Année const. 1938	Ministère Ind. et Commerce
4592	Gendron		Rectifieuse extérieure. Table 1000×150 mm. Avec moteur. Année const. 1944	Ministère Ind. et Commerce
4593	Gisholt		Rectifieuse spéciale pour fraises à dents rapportées. Diam. de la meule 350 mm. Année const. 1925	Ministère Ind. et Commerce
4594	G.S.P.	2149	Rectifieuse-surfaceuse. Modèle HP 30. Longueur à rectifier 2000 mm.	Ministère Ind. et Commerce
4595/97	G.S.P.	2303/05	Rectifieuses-surfaceuses. Modèle K.F.H. 100. 3 machines sembl.	Ministère Ind. et Commerce
4598	G.S.P.	2306	Rectifieuse. Modèle HP 30	Ministère Ind. et Commerce
4599	G.S.P.	2308	Rectifieuse-surfaceuse. Modèle K.F.H.D. 75	Ministère Ind. et Commerce
4600	G.S.P.	2309	Rectifieuse. Modèle HP 30	Ministère Ind. et Commerce
4601	G.S.P.	2310	Rectifieuse-surfaceuse. Modèle K.F.H. 100	Ministère Ind. et Commerce
4602	G.S.P.	2311	Rectifieuse. Modèle HP 30	Ministère Ind. et Commerce
4603	G.S.P.	2312	Rectifieuse-surfaceuse. Modèle K.F.H.D. 75	Ministère Ind. et Commerce
4604/05	G.S.P.	2314/15	Rectifieuses. Modèle HP 30. 2 machines semblables	Ministère Ind. et Commerce
4606	G.S.P.	2319	Rectifieuse-surfaceuse. Modèle K.F.H.D. 75	Ministère Ind. et Commerce
4607	G.S.P.	2320	Rectifieuse. Modèle HP 30	Ministère Ind. et Commerce
4608	G.S.P.	2321	Rectifieuse. Modèle HP 30	Ministère Ind. et Commerce
4609	G.S.P.	2324	Rectifieuse-surfaceuse. Modèle K.F.H. 100	Ministère Ind. et Commerce
4610	G.S.P.	2325	Rectifieuse. Modèle HP 30	Ministère Ind. et Commerce
4611	G.S.P.	2326	Rectifieuse. Modèle HP 30	Ministère Ind. et Commerce
4612	G.S.P.	2328	Rectifieuse. Modèle HP 30	Ministère Ind. et Commerce
4613	G.S.P.	2329	Rectifieuse-surfaceuse. Modèle K.F.H. 100	Ministère Ind. et Commerce
4614	G.S.P.	2330	Rectifieuse. Modèle K.F.H.D. Avec moteur	Ministère Ind. et Commerce
4615	G.S.P.	2331	Rectifieuse. Modèle HP 30	Ministère Ind. et Commerce
4616	G.S.P.	2232, 9483	Rectifieuse-surfaceuse. Modèle HP 30	Ministère Ind. et Commerce
4617	G.S.P.	2334, 9462	Rectifieuse. Modèle HP 30	Ministère Ind. et Commerce
4618/19	G.S.P.	2335/36, 9450/51	Rectifieuses-surfaceuses. Modèle K.F.H. 100. 2 machines sembl.	Ministère Ind. et Commerce
4620	G.S.P.	2337, 9506	Rectifieuse. Modèle K.F.H.D. 75	Ministère Ind. et Commerce
4621	G.S.P.	2338, 9452	Rectifieuse-surfaceuse. Modèle K.F.H. 100	Ministère Ind. et Commerce
4622/23	G.S.P.	2339/40, 9494/95	Rectifieuses-surfaceuses. Modèle HP 30. Course 2000 mm. 2 machines sembl.	Ministère Ind. et Commerce
4624	G.S.P.	2341, 9482	Rectifieuse-surfaceuse. Modèle HP 30	Ministère Ind. et Commerce

## MACHINES A RECTIFIER

## ШЛИФОВАЛЬНЫЕ СТАНКИ

## GRINDING MACHINES

## SCHLEIFMASCHINEN

4625	G.S.P.	2342, 9467	Rectifieuse-surfaceuse. Modèle HP 30	Poids : 7 t. 325	Ministère Ind. et Commerce
4626	G.S.P.	2343, 9464	Rectifieuse-surfaceuse. Modèle HP 30	Poids : 7 t. 250	Ministère Ind. et Commerce
4627	G.S.P.	2344, 9484	Rectifieuse-surfaceuse. Modèle HP 30	Poids : 7 t. 390	Ministère Ind. et Commerce
4628/29	G.S.P.	2346/47, 9488/89	Rectifieuses-surfaceuses. Modèle HP 30. 2 machines semblables	Poids : 7 t. 300	Ministère Ind. et Commerce
4630	G.S.P.	2349, 9474	Rectifieuse-surfaceuse. Modèle HP 30	Poids : 7 t. 250	Ministère Ind. et Commerce
4631/32	G.S.P.	2350/51, 9453/54	Rectifieuses-surfaceuses. Modèle K.F.H. 100. 2 machines semblables		Ministère Ind. et Commerce
4633	G.S.P.	2352, 9486	Rectifieuse-surfaceuse. Modèle HP 30. Course 2000 mm.	Poids : 7 t. 450	Ministère Ind. et Commerce
4634	G.S.P.	2354, 9513	Rectifieuse-surfaceuse. Modèle K.J.H.D. 75	Poids : 4 t. 550	Ministère Ind. et Commerce
4635/36	G.S.P.	2355/56, 9514, 9517	Rectifieuses-surfaceuses. Modèle K.J.H.D. 75. 2 machines sembl.	Poids : 4 t. 500	Ministère Ind. et Commerce
4637	G.S.P.	2357, 9490 S.	Rectifieuse-surfaceuse. Modèle HP 30	Poids : 7 t. 250	Ministère Ind. et Commerce
4638	G.S.P.	2358, 9491	Rectifieuse. Modèle HP 30	Poids : 7 t. 250	Ministère Ind. et Commerce
4639/40	G.S.P.	2359/60, 9492/93	Rectifieuses-surfaceuses. Modèle HP 30. 2 machines semblables	Poids : 7 t. 570	Ministère Ind. et Commerce
4641	G.S.P.	2368, 9521	Rectifieuse. Modèle K. F. H. D. 75	Poids : 4 t. 360	Ministère Ind. et Commerce
4642	G.S.P.	2369, 9472	Rectifieuse. Modèle HP 30	Poids : 7 t. 300	Ministère Ind. et Commerce
4643/45	G.S.P.	9466, 2370/72, 9465, 9473	Rectifieuses. Modèle HP 30. 3 machines semblables	Poids : 7 t. 250	Ministère Ind. et Commerce
4646	G.S.P.	2378, 9512	Rectifieuse-surfaceuse. Modèle K.F.H.D. 75	Poids : 4 t. 550	Ministère Ind. et Commerce
4647	G.S.P.	2383, 9476	Rectifieuse-surfaceuse. Modèle HP 30. Course 2000 mm.	Poids : 7 t. 460	Ministère Ind. et Commerce
4648	G.S.P.	2386, 9469	Rectifieuse-surfaceuse. Modèle HP 30	Poids : 7 t. 390	Ministère Ind. et Commerce
4649	G.S.P.	2387, 9489	Rectifieuse. Modèle HP 30	Poids : 7 t. 250	Ministère Ind. et Commerce
4650	G.S.P.	2388, 9486	Rectifieuse. Modèle HP 30	Poids : 7 t. 250	Ministère Ind. et Commerce
4651/52	G.S.P.	2389/90, 9515/16	Rectifieuses-surfaceuses. Modèle K.F.H.D. 75. 2 machines sembl.	Poids : 4 t. 500	Ministère Ind. et Commerce
4653	G.S.P.	2391	Rectifieuse-surfaceuse. Modèle HP 30	Poids : 7 t. 250	Ministère Ind. et Commerce
4654	G.S.P.	2392	Rectifieuse-surfaceuse. Modèle HP 30	Poids : 7 t. 300	Ministère Ind. et Commerce
4655	G.S.P.	2406	Rectifieuse-surfaceuse. Modèle K. F. H. 100	Poids : 4 t. 650	Ministère Ind. et Commerce
4656	G.S.P.	2412	Rectifieuse-surfaceuse. Modèle HP 30	Poids : 7 t. 345	Ministère Ind. et Commerce
4657/58	G.S.P.	2561/62	Rectifieuses-surfaceuses. Modèle K.F.H.D. 75. 2 machines semblables		Ministère Ind. et Commerce
4659	G.S.P.	2715	Rectifieuse-surfaceuse. Modèle HP 30	Poids : 4 t. 360	Ministère Ind. et Commerce
4660/61	G.S.P.	2716/17	Rectifieuses-surfaceuses. Modèle HP 30. 2 machines semblables	Poids : 7 t. 250	Ministère Ind. et Commerce
4662	G.S.P.	3445	Rectifieuse-surfaceuse. Modèle HP 30	Poids : 7 t. 250	Ministère Ind. et Commerce
4663	G.S.P.		Rectifieuse-surfaceuse. Modèle HP 30. Avec moteur	Poids : 8 t.	Ministère Ind. et Commerce
4664	G.S.P.		Rectifieuse-surfaceuse. Modèle K.F.H.D. 75	Poids : 4 t. 440	Ministère Ind. et Commerce
4665	G.S.P.		Rectifieuse de filets. Table 1000×130 mm. Avance automatique. Avec moteur. Année const. 1929	Poids : 4t.	Ministère Ind. et Commerce
4666	Hartex		Rectifieuse. Modèle B.E.F. 1. Diamètre max. à rectifier 75 mm.	Poids : 4 t. 600	Brandt Edgar, Paris
4667	Hartex		Rectifieuse intérieure. Modèle HH 1 HP 200. Capacité 300 mm.	Poids : 1 t. 800	Brandt Edgar, Paris
4668	Hartex		Rectifieuse à fourche. Modèle R.S.M. 100	Poids : 0 t. 350	Brandt Edgar, Paris
4669	Hartex		Rectifieuse à fourche. Modèle R.S.M. 320	Poids : 1 t. 300	Brandt Edgar, Paris
4670	Heald	8165, 1048, 11493	Rectifieuse intérieure. Modèle 81. Diamètre à rectifier de 1/4" à 2".	Poids : 2 t. 360	C.G.E. Orléans, Armement.
4671	Heald	8611	Rectifieuse intérieure. Modèle 81. Plaque G. et R. 10142. Avec moteur		S.N.E.C.M.A.
4672	Heald	8622	Rectifieuse intérieure. Modèle 81. Plaque G. et R. 10449. Avec moteur		S.N.E.C.M.A.
4673	Heald	8666	Rectifieuse intérieure. Modèle 72 A 3. Plaque G. et R. 10033. Avec moteur		S.N.E.C.M.A.
4674	Heald	8667	Rectifieuse intérieure. Modèle 72 A 3. Plaque G. et R. 10204. Avec moteur		S.N.E.C.M.A.

MACHINES A RECTIFIER		ШЛИФОВАЛЬНЫЕ СТАНКИ		GRINDING MACHINES		SCHLEIFMASCHINEN	
4675/76	Heald	8671/72	Rectifieuses intérieures. Modèle 72 A 3. Plaque G. et R. 10203, 10027. Avec moteur. 2 machines semblables				S.N.E.C.M.A.
4677	Heald	8681	Rectifieuse intérieure. Modèle 72 A 3. Diam. max. 190 mm. Plaque G. et R. 10263. Avec moteur		Poids : 4 t.		S.N.E.C.M.A.
4678/80	Heald	8683/85	Rectifieuse intérieure. Modèle 72 A 3. Plaque G. et R. 10264, 10265, 10061. Avec moteurs. 3 machines semblables				S.N.E.C.M.A.
4681	Heald	8761	Rectifieuse intérieure. Modèle 72 A 3. Plaque G. et R. 10503				S.N.E.C.M.A.
4682	Heald	9375	Rectifieuse intérieure. Modèle 72 A 3. Plaque G. et R. 5310. Avec moteur				S.N.E.C.M.A.
4683	Heald	9618, 170, 42066	Rectifieuse intérieure. Modèle 81. Avec moteur				Ministère Ind. et Commerce
4684/87	Heald		Rectifieuses intérieures. Modèle 72 A. Plaque G. et R. Avec moteur. 4 machines semblables		Poids : 4 t.		S.N.E.C.M.A.
4688	Heald		Rectifieuse intérieure. Modèle 72 A 3. Diam. max. 150 mm. Course 200 mm. Année const. 1926		Poids : 3 t.		Ministère Ind. et Commerce
4689	Jung	5834	Rectifieuse intérieure. Modèle A.S. Diamètre à rectifier de 4 à 40 mm.		Poids : 0 t. 500		Brandt Edgar, Paris
4690	Jung	5837	Rectifieuse intérieure. Modèle A.S. Diamètre à rectifier de 4 à 40 mm.		Poids : 0 t. 500		Brandt Edgar, Paris
4691	Jung	5858	Rectifieuse intérieure. Modèle A.S. Diamètre à rectifier de 4 à 40 mm.		Poids : 0 t. 500		Brandt Edgar, Paris
4692	Jung		Rectifieuse intérieure. Diam. max. 200 mm. Course 200 mm. Année const. 1938. Avec moteur 150/260 V.		Poids : 2 t. 500		Ministère Ind. et Commerce
4693	Jung		Rectifieuse-surfaceuse. Avec moteur A.E.G.		Poids : 0 t. 600		Ministère Ind. et Commerce
4694	Landis		Rectifieuse extérieure. HP 170 EP 600 mm. Année const. 1922		Poids : 3 t. 800		Ministère Ind. et Commerce
4695	Landis	12	Rectifieuse extérieure. Avec deux moteurs		Poids : 0 t. 700		Dubina Jean, Asnières, [Seine
4696	Landis	422	Rectifieuse extérieure. EP 750 mm. Diamètre meule 450 mm.				Ministère Ind. et Commerce
4697	Landis	2955	Rectifieuse extérieure. EP 1000 mm. Diamètre max. 305 mm. Année const 1917				A.R.E.
4698	Landis	5149	Rectifieuse extérieure. EP 2250 mm. Diamètre max. 350. Année const. 1917		Poids : 4 t. 500		A.R.E.
4699	Landis	10145	Rectifieuse extérieure		Poids : 5 t.		Ministère Ind. et Commerce
4700	Landis	18710	Rectifieuse extérieure. Modèle C. 14" x 72"		Poids : 6 t.		Brandt Edgar, Paris
4701	Landis	18799, 55	Rectifieuse extérieure. Modèle C. 6" x 30". Année const. 1939				D.E.F.A.
4702	Landis	18806	Rectifieuse extérieure. Modèle C. 10" x 72" x 18"		Poids : 6 t.		Brandt Edgar, Paris
4703	Landis	19063	Rectifieuse extérieure. Modèle C. 10" x 14" x 36". Plaque G. et R. 10466. Avec moteur		Poids : 4 t.		S.N.E.C.M.A.
4704	Landis	19072	Rectifieuse extérieure. Modèle C. 10" x 14" x 36". Plaque G. et R. 10351. Avec moteur		Poids : 4 t.		S.N.E.C.M.A.
4705	Landis	19092	Rectifieuse extérieure. Modèle LC. Plaque G. et R. 10470. Avec moteur				S.N.E.C.M.A.
4706	Landis	19095	Rectifieuse extérieure. Modèle C. Plaque G. et R. 10524. Avec moteur				S.N.E.C.M.A.
4707	Landis	19101	Rectifieuse extérieure. Modèle C. Plaque G. et R. 10086. Avec moteur				S.N.E.C.M.A.
4708	Landis	19104	Rectifieuse extérieure. Modèle LC. Plaque G. et R. 10505. Avec moteur				S.N.E.C.M.A.
4709	Landis	19111	Rectifieuse extérieure. Modèle LC. Plaque G. et R. 10228. Avec moteur				S.N.E.C.M.A.
4710	Landis	19113	Rectifieuse extérieure. Modèle C. Plaque G. et R. 10402. Avec moteur				S.N.E.C.M.A.
4711	Landis	19116	Rectifieuse extérieure. Modèle C. Plaque G. et R. 10311. Avec moteur				S.N.E.C.M.A.
4712	Landis	19118	Rectifieuse extérieure. Modèle LC. Plaque G. et R. 10401. Avec moteur				S.N.E.C.M.A.



## MACHINES A RECTIFIER

## ШЛИФОВАЛЬНЫЕ СТАНКИ

## GRINDING MACHINES

## SCHLEIFMASCHINEN

4713/14	Landis	19390/91	Rectifieuses extérieures. Modèle C, 10" × 24". Année const. 1939. 2 mach. sembl.	D.E.F.A.
4715/16	Landis	19469/70	Rectifieuses extérieures. Modèle C, 6" × 18". Année const. 1939. 2 mach. sembl.	D.E.F.A.
4717	Landis	19487	Rectifieuse extérieure. Modèle C, 6" × 18". Année const. 1939	D.E.F.A.
4718	Landis	19489	Rectifieuse extérieure. Modèle C, 6" × 18". Année const. 1939	D.E.F.A.
4719/20	Landis	19495, 19496	Rectifieuse extérieure. Modèle C. 6" × 18". Année const. 1939. 2 mach. sembl.	D.E.F.A.
4721	Landis	40515, 140	Rectifieuse extérieure. Encombr. 1400 × 800 mm. Avec moteur	Ministère Ind. et Commerce
4722	Landis	179006	Rectifieuse extérieure. Modèle C, 6" × 18". HP 457 mm.	Poids : 2 t. 650 Brandt Edgar, Paris
4723	Landis	179030	Rectifieuse extérieure. Modèle C, 6" × 18". HP 457 mm.	Poids : 2 t. 650 Brandt Edgar, Paris
4724	Landis		Rectifieuse extérieure. Avec moteur « A.E.G. »	Poids : 1 t. 200 Ministère Ind. et Commerce
4725	Landis		Rectifieuse extérieure	Ministère Ind. et Commerce
4726	Landis		Rectifieuse extérieure	Ministère de l'Armement
4727	Lindner	1008	Rectifieuse de filets. EP 500. Modèle FS 1.	Poids : 3 t. Brandt Edgar, Paris
4728	Lindner	1020	Rectifieuse de filets. EP 800. Modèle FS 2	Brandt Edgar, Paris
4729	Lindner	1182	Rectifieuse de filets. EP 500. Modèle FS 1.	Poids : 3 t. Brandt Edgar, Paris
4730	Lindner	1220	Rectifieuse de filets. EP 800. Modèle FS 2	Poids : 3 t. 350 Brandt Edgar, Paris
4731	Lindner	1274, 988	Rectifieuse de filets. Modèle FS 3. Avec moteur 4 CV.	Poids : 3 t. C.G.E. Orléans, Armement.
4732	Lutec	203	Rectifieuse plane. Table 700 × 250 mm. Année const. 1939. Avec moteur 1 CV.	Poids : 0 t. 600 D.T.I.A. Turbomeca, Bordes
4733	Maag		Rectifieuse d'engrenages. Modèle S.S. 30	C.G.E. Orléans, Armement
4734/37	Maag		Rectifieuses d'engrenages. 4 machines semblables	C.G.E. Orléans, Armement
4738	Matrix	16 DG.-65	Rectifieuse de filets. EP 305. Modèle 16 G	Poids : 1 t. 524 Brandt Edgar, Paris
4739	Matrix		Rectifieuse de filets. EP 305. Modèle 16 G	Poids : 1 t. 524 Brandt Edgar, Paris
4740	Mayer & Schmidt	6867	Rectifieuse intérieure. Diam. max. 190 mm. Course 900 mm. Année const. 1940	Poids : 1 t. 600 A.R.E.
4741	Michel		Rectifieuse d'engrenage. Modèle 9 Z.F.	Ministère Ind. et Commerce
4742	Micox		Rectifieuse. Diam. meule 200 mm. Avec moteur 1,5 CV.	Poudrerie Sevran-Livry
4743	Micox		Rectifieuse. Modèle Standard 150	Fabrications Bul, Reims
4744	Micox-Herbert		Rectifieuse. Modèle Standard 150	Ch. Maillard, Montbéliard
4745	Mipsa		Rectifieuse universelle. Avec moteur « Schindler » n° 222544	Ministère Ind. et Commerce
4746	Monaprécis		Rectifieuse-surfaceuse	Ministère Ind. et Commerce
4747	Mopco	2225, 4227, 5223	Rectifieuse universelle plane. Modèle R.U.P. 108 YN. Avec 3 moteurs	Ministère Ind. et Commerce
4748	Mopco	2226, 4230, 5224	Rectifieuse universelle plane. Modèle R.U.P. 108 YN. Avec 3 moteurs	Ministère Ind. et Commerce
4749	Mopco		Rectifieuse	Sté Mammouth, Lyon
4750	Mykna		Rectifieuse extérieure. HP 120 EP 500. Diam. meule 300 mm. Année const. 1924	Poids : 1 t. 800 Ministère Ind. et Commerce
4751	Naxos-Union	25796	Rectifieuse intérieure. Cadre de 650 × 350 mm. Avec moteur	Sté Rectif. Chalonnaise, [St Marcel]
4752	Naxos-Union	28030	Rectifieuse intérieure. Modèle J.O.F. 2. Cadre de 1300 × 500 mm. Avec moteur	Sté Rectif. Chalonnaise, [St Marcel]
4753	Norton	C.1-F.966, 968, 1144	Rectifieuse extérieure. Modèle C. 6" × 30" EP 762 mm.	Poids : 1 t. 935 C.G.E. Orléans, Armement.
4754	Norton	5481	Rectifieuse cylindrique pour arbres. EP 1990 mm. Diam. max. 350 mm. Année const. 1920	Poids : 3 t. A.R.E.
4755	Norton	4300	Rectifieuse cylindrique. Modèle 11 C. 16" × 48"	Ministère Ind. et Commerce
4756	Norton	13455	Rectifieuse extérieure. Modèle C. Plaque G. et R. 10093. Avec moteur	S.N.E.C.M.A.
4757	Norton	13458	Rectifieuse extérieure. Modèle C. Plaque G. et R. 10090. Avec moteur	S.N.E.C.M.A.

MACHINES A RECTIFIER		ШЛИФОВАЛЬНЫЕ СТАНКИ		GRINDING MACHINES		SCHLEIFMASCHINEN	
4758	Norton	13460	Rectifieuse extérieure. Modèle C. Plaque G. et R. 10094. Avec moteur . . . . .			S.N.E.C.M.A.	
4759	Norton	14236-13585	Rectifieuse extérieure. Modèle C. 6"×18". Plaque G. et R. 5139. Avec moteur			S.N.E.C.M.A.	
4760	Norton		Rectifieuse extérieure. Modèle C. 6"×18". Plaque G. et R. Avec moteur . . .			S.N.E.C.M.A.	
4761	Norton		Rectifieuse extérieure. Modèle 10"×18"×18". Plaque G. et R. Avec moteur. Poids : 4 t.			S.N.E.C.M.A.	
4762	Norton		Rectifieuse cylindrique. Capacité 90×400 mm. Plaque G. et R. Avec moteur. Poids : 4 t.			S.N.E.C.M.A.	
4763	Norton		Rectifieuse plane. Capacité 150×450 mm. Plaque G. et R. Avec moteur. Poids : 4 t.			S.N.E.C.M.A.	
4764	Norton		Rectifieuse universelle. Avec moteur « A.E.G. » . . . . . Poids : 0 t. 500			Ministère Ind. et Commerce	
4765	Norton		Rectifieuse-surfaceuse. Année const. 1943 . . . . .			Ministère Ind. et Commerce	
4766	Pratt et Whitney	205	Rectifieuse d'engrenages. Capacité 10". Année const. 1939. Avec moteur 5 CV. Poids : 3 t.			D.T.I.A. Turboméca, Bordes	
4767	Pratt et Whitney		Rectifieuse plane. Table 900×300 mm. Diamètre meule 250 mm. Année const. 1928. Avec moteur 24 CV. . . . . Poids : 5 t. 500			Ministère Ind. et Commerce	
4768	Puteaux	413	Rectifieuse de matrices . . . . .			A.P.X.	
4769	Reed Prentice	FA. 939.	Rectifieuse plane. Modèle n° 2 . . . . .			Sté Ford, Poissy	
4770	Reinecker		Rectifieuse de filets. Année const. 1920 . . . . . Poids : 1 t. 500			Ministère Ind. et Commerce	
4771	Sacuna		Rectifieuse extérieure. HP 150 mm EP 800 mm. Année const. 1940. Avec moteur. Poids : 2 t. 500			Ministère Ind. et Commerce	
4772	Schubert		Rectifieuse universelle. Avec moteur „ L.M.B. “ . . . . . Poids : 1 t. 500			Dubina Jean, Asnières, [Seine	
4773	S.F.E.D.R.		Rectifieuse d'engrenages. Modèle C. Diamètre max. 228 mm. Module 1 à 6 . . . . .			Brandt Edgar, Paris	
4774	S.G.I.P.	6713	Rectifieuse de filets. EP 350 mm. Diamètre max. 210 mm. Année const. 1939 Poids : 0 t. 900			A.R.E.	
4775	S.G.I.P.	6714	Rectifieuse de filets. EP 350 mm. Diamètre max. 350 mm. Année const. 1939 Poids : 0 t. 900			A.R.E.	
4776	S.G.I.P.		Rectifieuse de filets. Modèle R.I. 21 n° 1 . . . . . Poids : 1 t.			L.C.A.N.	
4777	Spiman	2657	Rectifieuse universelle. HP 70 mm. EP 350 mm. Année const. 1918. Poids : 1 t. 200			A.R.E.	
4778/79	Stokvis	10106/07	Rectifieuses. 2 machines semblables . . . . . Poids : 1 t.			Ministère Ind. et Commerce	
4780	U.H.N.		Rectifieuse universelle. HP 175 mm. EP 1000 mm. Année const. 1936. Avec moteur . . . . . Poids : 2 t. 500			At. Chartiers de France	
4781	U.I.T.E.		Rectifieuse « Centerless ». Diamètre meulé 250 mm. Année const. 1928. Avec moteur 8 CV. . . . . Poids : 1 t. 800			Ministère Ind. et Commerce	
4782	Unger		Rectifieuse intérieure. Modèle 1. PH 200. Plaque G. et R. 324. Avec moteur. Poids : 4 t.			S.N.E.C.M.A.	
4783	Unger		Rectifieuse intérieure. Modèle 1. PH 200. Plaque G. et R. 359. Avec moteur. Poids : 4 t.			S.N.E.C.M.A.	
4784	Unger		Rectifieuse intérieure. Modèle 1. PH 200. Plaque G. et R. 363. Avec moteur. Poids : 4 t.			S.N.E.C.M.A.	
4785	Unger		Rectifieuse intérieure. Modèle 1. PH 200. Plaque G. et R. 729. Avec moteur. Poids : 4 t.			S.N.E.C.M.A.	
4786/87	Unger		Rectifieuses intérieures. Modèle 1. PH 200. Plaque G. et R. Avec moteur. 2 machines semblables . . . . . Poids : 4 t.			S.N.E.C.M.A.	

## MACHINES A RECTIFIER

## ШЛИФОВАЛЬНЫЕ СТАНКИ

## GRINDING MACHINES

## SCHLEIFMASCHINEN

4788	Unger . . . . .		Rectifieuse intérieure. HP 80 mm. Plaque G. et R. Avec moteur. Poids : 4 t.	S.N.E.C.M.A.
4789	Unger . . . . .		Rectifieuse extérieure. HP 100 mm. EP 400 mm. Année const. 1938. Avec moteur. Poids : 3 t. 400	Ministère Ind. et Commerce
4790	Wehoma . . . . .		Rectifieuse plane. Modèle Q.A.S.E. 1. Diamètre meule 380 mm. Plaque S.A.C.M. 643023. Avec moteur 3 CV. . . . . Poids : 1 t. 250	S.A.C.M. Graffenstaden
4791	inconnue . . . . .	3434 . . . . .	Rectifieuse pour les pointes de tours . . . . .	A.P.X.
4792	inconnue . . . . .		Rectifieuse extérieure. HP 120 mm. EP 1000 mm. Diamètre meule 300 mm. Année const. 1924 . . . . . Poids : 1 t. 400	Ministère Ind. et Commerce
4793	inconnue . . . . .		Rectifieuse pour les tiges de soupapes . . . . .	Rectif. Gle. Auto, St. Marcel

**MACHINES A POLIR,  
MEULER, SURFACER**
**ПОЛИРОВОЧНЫЕ И  
ШЛИФОВАЛЬНЫЕ СТАНКИ**
**POLISHING  
AND GRINDING MACHINES**
**POLIER-  
UND SCHLEIFMASCHINEN**

NUMERO de classement	MARQUE	NUMERO d'identification	CARACTERISTIQUES	PROPRIETAIRE
Номер об'екта	Завод	Специальный номер	Описание	СОБСТВЕННИК
Item number	MAKЕ	Identification number	DESCRIPTION	OWNER
Nummer des Gegenstandes	MARKЕ	Erkennungs- nummer	BESCHREIBUNG	EIGENTUMER
4794/95	Applevage		Machines à polir. Modèle P 20/70. Avec moteur. 2 machines semblables . . .	Ministère Ind. et Commerce
4796	Barnes	1424	Rodeuse. Modèle 249. Plaque G. et R. 5010. Avec moteur . . .	S.N.E.C.M.A.
4797	Bruton Fils	1122	Meule émeri double . . . . .	A.P.X.
4798	Centrite-Vorax		Meule. 250×50×120 . . . . .	Fabrications Bul, Reims
4799	Centrite-Vorax		Meule. 300×25×30 . . . . .	Fabrications Bul, Reims
4800/01	Champion	507 et 757	Meules. Modèles 144 S. et 115 S. 2 machines semblables . . . . .	S.N.C.A.S.E.
4802	Champion		Meuleuse. Modèle Dorn. S.M. . . . .	A.P.X.
4803	Chapuis	2599	Meule émeri . . . . .	A.P.X.
4804/05	Charlot		Machines à polir à 2 broches. 2200×680×1000 mm. Avec moteur. 2 machines semblables . . . . . Poids : 0 t. 300	Chant.A.Normand,LeHavre
4806	Charlot		Machine à polir à 4 broches. 1400×900×1000 mm. Avec moteur. Poids : 0 t. 250	Chant.A.Normand,LeHavre
4807	Charlot		Machine à polir à 6 broches. 2000×650×1000 mm. Avec moteur. Poids : 0 t. 200	Chant.A.Normand,LeHavre
4808	Chouanard	410	Meule en grès . . . . .	A.P.X.
4809	Chouanard	2514	Meule en grès . . . . .	A.P.X.
4810	Chouanard	2633	Meule émeri à ébarber . . . . .	A.P.X.
4811	Chouanard	2666	Meule émeri à ébarber . . . . .	A.P.X.
4812	Chouanard	3234	Meule émeri. Diamètre 500 mm. Longueur 1150 mm. Largeur 750 mm. Poids : 0 t. 300	A.R.E.
4813/14	Chouanard		Lapidaires. Diamètre 200 mm. 2 machines semblables . . . . .	Sté Constr. Mat. d'Alimt. [Paris
4815	Chouanard		Machine à meuler. Axe horizontale . . . . .	Peugeot, Sochaux
4816	Constan	2924	Touret à meuler. 2 meules. Diamètre 250 mm . . . . .	Sarrazin, Neuilly
4817	Constan		Electromeule . . . . .	Procédés Loth, Neuilly
4818	Corval	2707	Machine à meuler double. Diamètre 500 mm. Longueur 600 mm. Largeur 1400 mm. Hauteur 1300 mm . . . . . Poids : 0 t. 500	A.R.E.
4819	Corval	3555	Bâti de meule. Meule diamètre 500 mm. Année const. 1918 . . . . . Poids : 0 t. 400	A.R.E.
4820	Diehl		Machine à meuler. Modèle Z.B. 46/10. Meules de 200×25 mm. Encombr. 500×300×880 mm. Année const. 1939 . . . . . Poids : 0 t. 050	Thomson-Houston, [Armement
4821	Diehl		Machine à meuler double. Diamètre de meule 150 mm. . . . .	Cie Singer, Bonnières, [S. et O.
4822	Demoor		Meuleuse portative . . . . .	Chant. Penhoët, St Nazaire
4823	Duplex		Meuleuse à 2 meules. Année const. 1933. Avec moteur . . . . . Poids : 0 t. 033	Ministère Ind. et Commerce
4824	Durex		Tank à polir vertical. Modèle A.V. . . . .	Dyna-Chabot, Paris

**MACHINES A POLIR,  
MEULER, SURFACER**

**ПОЛИРОВОЧНЫЕ И  
ШЛИФОВАЛЬНЫЕ СТАНКИ**

**POLISHING  
AND GRINDING MACHINES**

**POLIER-  
UND SCHLEIFMASCHINEN**

4825	Fortin et Saunier		Meule à eau. EP 140. Diamètre 800 mm. Avec moteur	A.R.L.
4826	Fortuna		Machine à meuler double	Rectif. Gle Auto, St Marcel
4827	Gendron	17561	Machine à meuler. Diam. de meule 150 mm. Année const. 1940. Avec moteur 1 CV. Poids : 0 t. 020	S.F.A.N. Armement
4828/29	Gendron	21527 et 21575	Machines à meuler. Diamètre de meule 200 mm. Avec moteur 1 CV. Année const. 1939. 2 machines semblables	Armement
4830	Huré	1484	Lapidaire. Diam. de meule 500 mm. 1000×750 mm. Commande à courroie. Poids : 1 t.	A.L.N.
4831/33	Géninasca		Machines à meuler. Axe horizontale. 3 machines semblables	Peugeot, Sochaux
4834	Globe		Meuleuse à air comprimé	Toussaint, Haybes, Meuse
4835	Goujon	3776	Meule en grès	A.P.X.
4836/38	Grauer	390, 440, 800	Machines à polir double. Modèle n° 12. Années const. 1912 et 1915. 3 machines semblables Poids : 0 t. 100	S.N.C.M.
4839	Hans		Meuleuse électrique. Modèle E.E. Petit	Badre Wiart, Sorendal
4840	Huré	635	Meule en grès	A.P.X.
4841	Japy		Meule	Japy, Voujaucourt
4842	LDP	75318	Machine à polir. Modèle 3 Ep.	Brandt Edgar, Paris
4843	LDP		Machine à meuler double. Diamètre 250 mm. Hauteur 200 mm.	Instrum. Préc. Arcueil
4844	LPO	20875	Machine à meuler	A.T.E.
4845	Marelli		Machine à polir. Plaque S.N.C.A.N. Avec moteur 0,8 CV. Année const. 1937	S.N.C.A.N.
4846	Metolon	I. 782 C.P.	Machine à polir double	Peugeot Cycles
4847	Meyer & Schmidt	6948	Bâti de meule. Diam. de la meule 320 mm. Année const. 1940	A.E.E.
4848/49	Michel	713/14	Machines à roder les cylindres. 2 machines semblables	D.T.I.A. Messier
4850/52	Micox	45/47	Tourets à meuler. 2 meules diam. 200 mm. Année const. 1930. Avec moteur 1 CV. 3 machines semblables Poids : 0 t. 100	S.N.C.A.N.
4853	Micox	274, 18.352	Touret à meuler. Modèle B. 2 meules diam. 200 mm. Avec moteur 1 CV. Année const. 1935 Poids : 0 t. 100	S.N.C.A.N.
4854	Micox	384, 18420	Touret à meuler. Modèle B. 2 meules diam. 200 mm. Avec moteur 1 CV. Année const. 1935 Poids : 0 t. 100	S.N.C.A.N.
4855	Micox	388, 18459	Touret à meuler. Modèle B. 2 meules diam. 200 mm. Avec moteur 1 CV. Année const. 1935 Poids : 0 t. 100	S.N.C.A.N.
4856	Micox	612	Touret à meuler. 2 meules 200 mm. Avec moteur 1 CV. Année const. 1930 Poids : 0 t. 100	S.N.C.A.N.
4857	Micox	635, 20212	Touret à meuler. Modèle 3. 2 meules diam. 200 mm. Avec moteur 1 CV. Année const. 1938 Poids : 0 t. 100	S.N.C.A.N.
4858	Micox	S.E. 829	Machine à meuler	S.N.C.A.S.E.
4859	Micox	S.E. 1055	Touret à meuler. Modèle B. Année const. 1937	S.N.C.A.N.
4860	Micox	S.E. 1070	Machine à meuler	S.N.C.A.S.E.
4861	Micox	4561	Machine à meuler électrique	A.P.X.
4862	Micox	4593	Meule à ébarber	A.P.X.
4863	Micox	4595	Meule double	A.P.X.
4864	Micox	12180	Bâti 2 meules	Instrum. Préc. Arcueil
4865	Micox		Bâti à meuler. Plaque S.N.C.A.N 17701. Avec moteur 1 CV. Année const. 1937	S.N.C.A.N.
4866	Micox	240, 18291	Polisseuse. Modèle B. Avec moteur 1 CV. Année const. 1935 Poids : 0 t. 100	S.N.C.A.N.

MACHINES A POLIR, MEULER, SURFACER		ПОЛИРОВОЧНЫЕ И ШЛИФОВАЛЬНЫЕ СТАНКИ		POLISHING AND GRINDING MACHINES		POLIER- UND SCHLEIFMASCHINEN	
4867	Micox	20148	Touret d'établi à meuler et polir. Modèle B. 2 meules diam. 230 mm. Avec moteur	S.N.C.A.S.O.			
4868	Micox	20270	Touret d'établi à meuler et polir. Modèle B. 2 meules 230 mm. Avec moteur	S.N.C.A.S.O.			
4869	Micox	20.400	Touret d'établi à meuler et polir. Modèle B. 2 meules 230 mm. Long 600 mm. Larg. 400 mm. Avec moteur 0,736 kW. . . . . Poids : 0 t. 025	S.N.C.A.S.O.			
4870	Micox	20454	Touret d'établi à meuler et polir. Modèle B. 2 meules. Diamètre 230 mm. Moteur	S.N.C.A.S.O.			
4871	Micox	20582	Touret d'établi à meuler et polir. Modèle B. 2 meules. Diamètre 230 mm. Longueur 600 mm. Largeur 400 mm. Moteur 0,736 kW. . Poids : 0 t. 025	S.N.C.A.S.O.			
4872	Micox	20804	Touret d'établi à meuler et polir. Modèle B. 2 meules. Diamètre 230 mm. Moteur	S.N.C.A.S.O.			
4873	Micox	21.313	Touret à meuler. Meule de 200 mm. Année const. 1937 . . . . .	S.N.C.A.S.E.			
4874	Micox	21695	Touret à meuler. Meule de 200 mm. Année const. 1937 . . . . .	S.N.C.A.S.E.			
4875	Micox	23105	Bâti à meuler. Plaque S.N.C.A.N. Année const. 1937. Avec moteur 1 CV. . . . .	S.N.C.A.N.			
4876	Micox	P. 38309	Touret à meuler. Diamètre de meule 300 mm. . . . .	Sté Ford, Poissy			
4877	Micox		Bâti à meuler. 200×25×30 mm . . . . .	Sté Thécla, Delle			
4878	Micox		Bâti à meuler . . . . .	Sté Thécla, Delle			
4879	Micox		Meule émeri. Année const. 1937 . . . . .	S.N.C.A.N.			
4880	Micox		Meule émeri . . . . .	Servin, Nœux-les-Mines			
4881/82	Moes	S.E. 1791, 1794	Machines à meuler. Diamètre de meule 350 mm. Année const. 1940. 2 machines semblables . . . . .	S.N.C.A.S.E.			
4883	Moynet		Meule. Modèle L.N. 2 . . . . .	Ets Bronzavia, Blois			
4884/85	Moynet		Polisseuses. Modèle P.N. 3. 2 machines semblables . . . . .	Ets Bronzavia, Blois			
4886	Normand		Machine à polir à 4 broches. Encombrement 1400×900×1000 mm. Avec moteur Poids : 0 t. 250	Chant. A. Normand, LeHavre			
4887	Normand		Machine à polir à 6 broches. Encombrement 2000×650×1000 mm. Avec moteur Poids : 0 t. 200	Chant. A. Normand, LeHavre			
4888/89	Pellin	2770/71	Machines à polir. 2 machines semblables . . . . .	A.P.X.			
4890	Pellin		Touret à polir . . . . .	Peugeot, Sochaux			
4891/92	Peugeot		Meules doubles d'ébarbage. 2 machines semblables . . . . .	Peugeot, Sochaux			
4893	Peugeot		Meule double d'ébarbage. Axe horizontale . . . . .	Peugeot, Sochaux			
4894	Peugeot		Machine à meuler. Axe horizontale . . . . .	Peugeot, Sochaux			
4895/96	Peugeot		Machines à meuler en grès. Axe horizontale. 2 machines semblables . . . . .	Peugeot, Sochaux			
4897/902	Peugeot		Machines à meuler. Axe horizontale. 6 machines semblables . . . . .	Peugeot, Sochaux			
4903	Peugeot		Meule double d'ébarbage . . . . .	Peugeot, Sochaux			
4904	Peugeot		Meule double . . . . .	Peugeot, Sochaux			
4905	Poulet	1129 ou 1130	Meule émeri . . . . .	A.B.S.			
4906	Précis		Touret à polir. Avec poupée-moteur. Plaque G. et R. 288 . . . . .	S.N.E.C.M.A.			
4907/09	Précis		Tourets à polir. Type à roder l'intérieur des soupapes. Plaques G. et R. 1780, 294, 292. 3 machines semblables . . . . .	S.N.E.C.M.A.			
4910	Prieur	2537	Meule émeri . . . . .	A.P.X.			
4911	Prolabor	S.N.C.A.C. 2760	Touret à polir . . . . .	S.N.C.A.C.			
4912	Puteaux	44	Petit tour transformé en lapidaire . . . . .	A.P.X.			
4913	Puteaux	210	Lapidaire à axe verticale . . . . .	A.P.X.			
4914	Puteaux	407	Lapidaire . . . . .	A.P.X.			
4915	Ravise		Meule abrasive. Encombr 50×55×150 mm. Avec moteur 3,5 CV. 2125 tours .	L.C.A.			

**MACHINES A POLIR,  
MEULER, SURFACER**

**ПОЛИРОВОЧНЫЕ И  
ШЛИФОВАЛЬНЫЕ СТАНКИ**

**POLISHING  
AND GRINDING MACHINES**

**POLIER-  
UND SCHLEIFMASCHINEN**

4916/17	Rex . . . . .	3346/47 . . . . .	Bâti à meuler. Modèle 20. Avec moteur « Constant » 0,75 CV. Année const. 1939. 2 machines semblables . . . . .	S.N.C.A.N.
4918	Rex . . . . .	3348, 14083 . . . . .	Bâti à meuler. Modèle 20. Avec moteur « Constant » 0,75 CV. Année const. 1939 Poids : 0 t. 080	S.N.C.A.N.
4919	S.A.O.C.M. . . . .		Meule . . . . .	S.N.C.A.S.O.
4920	Sarazin . . . . .	4258 . . . . .	Machine à meuler électrique portable . . . . .	A.P.X.
4921	S.A.R.L. . . . .	48 . . . . .	Machine à meuler à 2 meules. Diamètre 200 mm. Année const. 1937 . . . . .	A.M.X.
4922	Schmaltz . . . . .		Touret à une meule. Avec moteur 0,5 kW. Année const. 1936 . Poids : 0 t. 070	Ministère Ind. et Commerce
4923	S.F.M. . . . .		Meule en grès. Modèle M.E. 8. Avec moteur 0,5 CV. . . . .	Poudrerie St. Médard
4924	Siame . . . . .		Meuleuse. Avec moteur . . . . .	Toussaint, Haybes, Meuse
4925	Silex . . . . .	79 A. 795 . . . . .	Touret à 2 meules . . . . .	Sarrazin, Neuilly
4926	Silex . . . . .		Touret à meules . . . . .	Procédés Loch, Neuilly
4927	SOMUA . . . . .	2544 . . . . .	Bâti à meules. Diamètre 500 mm. Commande à courroie. Année const. 1918 . . . . .	A.R.E.
4928	Stern . . . . .	404 . . . . .	Meule émeri . . . . .	A.P.X.
4929/30	Tiphone . . . . .	400/01 . . . . .	Meules émeri. 2 machines semblables . . . . .	A.P.X.
4931	Thomson . . . . .	275 . . . . .	Meule émeri . . . . .	A.P.X.
4932	Toullenc . . . . .	S.E. 4236 . . . . .	Meule. Modèle 200 S.L. . . . .	S.N.C.A.S.E.
4933/35	Toullenc . . . . .		Machines à meuler portatives. 3 machines semblables . . . . .	Peugeot, Sochaux [Renault
4936	Toullenc . . . . .		Machine à meuler . . . . .	Laurent Lorent, Chât.
4937	Trebor . . . . .	4133 . . . . .	Machine à meuler électrique portable . . . . .	A.P.X.
4938	Val d'or . . . . .	401/1 . . . . .	Machine à meuler à 2 meules. Modèle 235. Avec moteur 0,3 CV. Année const. 1938 . . . . . Poids : 0 t. 020	S.N.C.A.N.
4939	Val d'or . . . . .		Touret à meuler . . . . .	Bourguignon, Barre
4940	Venot . . . . .	1750 . . . . .	Meule double . . . . .	A.P.X.
4941	Vignon . . . . .	4493 . . . . .	Touret à meuler. Modèle E.M. 2 B. Année const. 1939 . . . . .	S.N.C.A.N.
4942	Vignon . . . . .	6104 . . . . .	Touret à meuler. Modèle E.M. 2 B. Année const. 1940 . . . . .	S.N.C.A.N.
4943/55	Vignon . . . . .	125926, 125931/3, 125936/7, 125940/2, 125944/5, 125947/8 . . . . .	Meules. Modèle E.M. 2 A. Avec moteur. Plaque G. et R. 13 machines semblables . . . . .	S.N.E.C.M.A.
4956/58	Vignon . . . . .	127688/90 . . . . .	Tourets à polir. Modèle N.E.P. 32. 3 machines semblables . . . . .	A.C.N.
4959	Vignon . . . . .	129026 . . . . .	Lapidaire. Modèle E.M. 7 B . . . . .	Acéries du Nord
4960	Vulcain . . . . .	1422 . . . . .	Meule en grès. Année const. 1938 . . . . .	S.N.C.A.N.
4961	Wagéor . . . . .	4909 . . . . .	Machine à meuler . . . . .	A.P.X.
4962	Wagéor . . . . .	34285 . . . . .	Meule portable. Modèle M.D.T. 2. Corindon 160×20 mm. . . . .	Ent. Campenon Bernard,
4963	Wagéor . . . . .		Machine à meuler. Modèle E. 4. O. Diamètre 250 mm. . . . .	Mot. Salmson, Vierzon
4964	Wagéor . . . . .		Machine à meuler. Modèle M.E.T. 2. Diamètre 250 mm. . . . .	Mot. Salmson, Vierzon
4965	Waldberg . . . . .	1940 . . . . .	Touret à polir à 2 polissoirs. Modèle 60 b. Année const. 1924 . Poids : 0 t. 150	S.N.C.M.
4966	Welka . . . . .		Appareil à meuler . . . . .	Marti, Vieux-Charmont
4967	Werner . . . . .		Meuleuse à 2 meules. Modèle 1056. Année const. 1936 . . . . . Poids : 0 t. 200	Ministère Ind. et Commerce
4968/69	Wyss . . . . .		Meules en grès. Axe horizontale. 2 machines semblables . . . . .	Peugeot, Sochaux
4970	inconnue . . . . .	34 . . . . .	Machine à meuler. Diamètre 400 mm. Année const. 1936 . . . . .	A.M.X.
4971/81	inconnue . . . . .	212/8, 220, 222, 224, 226 . . . . .	Meuleuses grès. 11 machines semblables . . . . .	A.P.X.
4982	inconnue . . . . .	279 . . . . .	Meuleuse pierre d'Amérique . . . . .	A.P.X.

**MACHINES A POLIR,  
MEULER, SURFACER**

**ПОЛИРОВОЧНЫЕ И  
ШЛИФОВАЛЬНЫЕ СТАНКИ**

**POLISHING  
AND GRINDING MACHINES**

**POLIER-  
UND SCHLEIFMASCHINEN**

4983/84	inconnue	392 et 394	Meuleuses grès. 2 machines semblables		A.P.X.
4985	inconnue	589 C.P.	Touret électrique		Peugeot, Valentigney
4986	inconnue	863	Meule double. Diamètre 550 mm. Année const. 1915	Poids : 0 t. 150	A.T.E.
4987	inconnue	884	Meuleuse grès. Diamètre 1000 mm. Année const. 1919	Poids : 0 t. 300	A.T.E.
4988	inconnue	913	Machine à meuler		A.P.X.
4989/90	inconnue	1622/23	Bâtis à meuler. Moteur 1 CV. 2 machines semblables. Année const. 1940		S.N.C.A.S.E.
4991	inconnue	1694	Meule double	Poids : 0 t. 200	De Dietrich, Lunéville
4992	inconnue	3666	Meuleuse grès		A.P.X.
4993	inconnue	5306	Machine à meuler les pointes de tour		A.P.X.
4994	inconnue	5512	Meule émeri		Ets Baumann, Colombier-
4995	inconnue	5797	Meule émeri. Diamètre meule 300 mm. Année const. 1941	Poids : 0 t. 250	A.R.E. [Fontaine
4996	inconnue	9104	Machine à meuler automatique		A.B.S.
4997	inconnue	19963	Meule émeri avec lapidaire. Année const. 1937		S.N.C.A.N.
4998	inconnue	34291-1	Appareil à meuler. Modèle M.E.T. 4		Carel et Foucher, Paris
4999	inconnue		Meuleuse. Diamètre 150 mm. Année const. 1937	Poids : 0 t. 150	Ministère Ind. et Commerce
5000	inconnue		Machine à meuler d'établi. Diamètre meule 175 mm.		Badre Wiart, Sorendal
5001	inconnue		Machine à polir. Diamètre meule 200 mm. Avec moteur 2 CV. Année const. 1938	Poids : 1 t. 500	Ministère Ind. et Commerce
5002	inconnue		Touret à ébarber d'établi. Diamètre meule 200 mm.		Fonderie du Croissant
5003	inconnue		Touret à meuler. Diamètre meule 250 mm.		Cie Compt. Montrouge
5004	inconnue		Touret à meuler. Diamètre meules 300 mm. Année const. 1938	Poids : 0 t. 050	Thomson Houston, Arme-
5005	inconnue		Meuleuse à 2 meules. Diamètre meules 400 mm. Avec moteur 3,2 CV. Année const. 1943	Poids : 0 t. 300	[ment Ministère Ind. et Commerce
5006/07	inconnue		Machines à meuler à 2 meules. Diamètre meules 400 mm. 2 machines semblables		Sté Amiénoise Méc.
5008	inconnue		Touret à 1 meule. Diamètre meule 500 mm. Avec moteur. Année const. 1936	Poids : 1 t. 800	Ministère Ind. et Commerce
5009	inconnue		Meuleuse à meule en émeri. Diamètre meule 500 mm. Avec moteur 5 CV. Année const. 1936	Poids : 1 t. 800	Ministère Ind. et Commerce
5010	inconnue		Meuleuse à meule en émeri. Diamètre 500 mm. Avec moteur. Année const. 1936	Poids : 1 t. 800	Ministère Ind. et Commerce
5011	inconnue		Bâti à meuler. Diamètre meule 500 mm. Avec moteur		Barbier, Benard, Tuerenne,
5012	inconnue		Meuleuse grès. Diamètre meule 600 mm. Avec moteur 0,7 CV. Plaque S.N.C.A.N. Année const. 1937		[Pantin/S S.N.C.A.N.
5013	inconnue		Meuleuse grès. Diamètre meule 900 mm. Année const. 1938		S.F.A.N. Armement
5014	inconnue		Meuleuse grès. Diamètre meule 1000 mm. Année const. 1928	Poids : 0 t. 500	Ministère Ind. et Commerce
5015	inconnue		Machine à poncer. Modèle B. 8	Poids : 0 t. 200	Brandt Edgar, Paris
5016	inconnue		Meule. Modèle M.d.C.		Marine Nationale
5017	inconnue		Machine à polir, poncer et percer. Avec moteur 0,5 CV. Année const. 1938	Poids : 0 t. 180	S.F.A.N. Armement
5018	inconnue		Touret à 2 meules		E et L Barre, Hauterivière
5019	inconnue		Meuleuse 2 meules		Sté Ustensiles Ménage, Metz
5020	inconnue		Meule émeri		A.T.E.
5021	inconnue		Meule double.. Plaque S.N.C.A.N. Année const. 1937		S.N.C.A.N.
5022	inconnue		Meule double.. Plaque S.N.C.A.N. Année const. 1937		S.N.C.A.N.



**MACHINES A POLIR,  
MEULER, SURFACER**

**ПОЛИРОВОЧНЫЕ И  
ШЛИФОВАЛЬНЫЕ СТАНКИ**

**POLISHING  
AND GRINDING MACHINES**

**POLIER-  
UND SCHLEIFMASCHINEN**

5023	inconnue	Meule en grès. Moteur 1,5 CV. Plaque S.N.C.A.N. Année const. 1937 . . . . .	S.N.C.A.N.
5024	inconnue	Machine à meuler double . . . . .	Clément Bayard, Harancourt
5025	inconnue	Machine à meuler double . . . . .	Berthiez, Fives-Lille
5026	inconnue	Bâti de meule à 2 postes . . . . .	Daniel, Louvroil
5027	inconnue	Touret à meuler . . . . .	Ets Gutterot, Vieux- [Charmont
5028	inconnue	Touret à meuler . . . . .	Citroën Dooze, Hénin-
5029	inconnue	Meule . . . . .	Brouet Badre [Liétard
5030	inconnue	Machine à meuler . . . . .	Sté Amiénoise Méc.
5031	inconnue	Machine à roder . . . . .	D.T.I.A. Messier

**MACHINES A TAILLER  
LES ENGRENAGES**

**СТАНКИ ДЛЯ ФРЕЗЕРОВКИ И  
СТРОГАНИЯ ЗУБЧАТЫХ КОЛЕС**

**GEAR CUTTING MACHINES**

**ZAHNRADFRAS-  
UND HOBELMASCHINEN**

NUMERO de classement	MARQUE	NUMERO d'identification	CARACTERISTIQUES	PROPRIETAIRE
Номер объекта	Завод	Специальный номер	Описание	СОБСТВЕННИК
Item number	MAKЕ	Identification number	DESCRIPTION	OWNER
Nummer des Gegenstandes	MARKЕ	Erkennungsnummer	BESCHREIBUNG	EIGENTUMER
5032	Barber & Colman . . .	170 . . . . .	Machine à tailler les engrenages . . . . .	A.P.X.
5033	Barber & Colman . . .	14-15 . . . . .	Machine à tailler. Modèle 3. Diamètre max. 127 . . . . . Poids : 1 t. 500	Brandt Edgar, Paris
5034	Barber & Colman . . .	Ford S. 8136 . . . . .	Machine à tailler. Modèle 12 . . . . .	Sté Ford, Poissy
5035	Barber & Colman . . .	. . . . .	Machine à tailler. Modèle 12 . . . . .	Ministère Ind. et Commerce
5036/38	Fellows . . . . .	17122 à 17124 . . . . .	Machines à tailler. Modèle Z. Plaque G. et R. 10845, 10900, 10901. Avec moteur. 3 machines semblables . . . . .	S.N.E.C.M.A.
5039	Fellows . . . . .	. . . . .	Machine à tailler. Modèle 6. Plaque G. et R. 467. Avec moteur . . . . .	S.N.E.C.M.A.
5040/46	Fellows . . . . .	. . . . .	Machines à tailler. Modèle 6 Z. 2. Plaque 448, 449, 450, 451. Avec moteur. 7 machines semblables . . . . .	S.N.E.C.M.A.
5047	Fellows . . . . .	. . . . .	Machine à tailler. Modèle 61. Avec moteur . . . . .	Ministère Ind. et Commerce
5048	Fellows . . . . .	. . . . .	Machine à tailler. Modèle 70. Plaque G. et R. 486. Avec moteur . . . . .	S.N.E.C.M.A.
5049/50	Fellows . . . . .	. . . . .	Machines à tailler. Modèle 615 A. Plaque G. et R. 447-1789. Avec moteur. 2 machines semblables . . . . .	S.N.E.C.M.A.
5051	Fellows . . . . .	. . . . .	Machine à tailler les engrenages. Modèle 615 A. Cap. 457 mm. Poids : 2 t. 700	Brandt Edgar, Paris
5052/54	Gleason . . . . .	12617 . . . . .	Machines à tailler. Modèle 12". Plaque G. et R. 493, 490, 496. Avec moteur. 3 machines semblables . . . . . Poids : 4 t.	S.N.E.C.M.A.
5055	Gleason . . . . .	. . . . .	Machine à tailler. Modèle 12". Plaque G. et R. 421. Avec moteur . . . . .	S.N.E.C.M.A.
5056	G.S.P. . . . .	800/III/2 . . . . .	Machine universelle à tailler. Modèle T.U. 12 . . . . .	Ministère Ind. et Commerce
5057	G.S.P. . . . .	800/V/I . . . . .	Machine universelle à tailler. Modèle T.U. 34 . . . . .	Ministère Ind. et Commerce
5058	G.S.P. . . . .	9064, 800/III/1 . . . . .	Machine à tailler. Modèle T.U. 2 . . . . . Poids : 0 t. 765	Ministère Ind. et Commerce
5059	G.S.P. . . . .	9067, 800/IV/2 . . . . .	Machine universelle à tailler par fraise. Modèle T.U. 4 . . . . . Poids : 2 t. 390	Ministère Ind. et Commerce
5060	G.S.P. . . . .	9068, 800/IV/3 . . . . .	Machine universelle à tailler par fraise. Modèle T.U. 4 . . . . . Poids : 2 t. 390	Ministère Ind. et Commerce
5061	G.S.P. . . . .	9070, 800/V/2 . . . . .	Machine universelle à tailler. Modèle T.U. 24. Avec moteur « Alsthom » 2 CV. n° 1682829 . . . . .	Ministère Ind. et Commerce
5062/63	G.S.P. . . . .	9924/07 et 9925/08 . . . . .	Machines à tailler les engrenages Modèle S.H. 45. 2 machines semblables . . . . . 200 mm. 2 machines semblables . . . . .	Ministère Ind. et Commerce
5064	Lambert . . . . .	226 . . . . .	Machine à tailler. Capacité : diam. max. 75, long. max. 50 mm. Poids : 0 t. 700	D.T.I.A. Turbomeca, Bordes
5065	Lorenz . . . . .	2853 . . . . .	Machine à tailler les engrenages. Modèle S.O.O. . . . .	Mathis, Armement
5066	Maag . . . . .	223 . . . . .	Machine à tailler les engrenages. Modèle S.H. 45. Capacité : diamètre max. 450 mm. Avec moteur 7 CV. . . . . Poids : 4 t. 500	D.T.I.A. Turbomeca, Bordes
5067	Maag . . . . .	2304 . . . . .	Machine à tailler les engrenages. Modèle S.H. 45 . . . . .	Thomson-Huston,
5068	Maag . . . . .	. . . . .	Machine à tailler. Modèle S.H. 45. Avec moteur 5 CV. Plaque G. et R. 1794 . . . . .	S.N.E.C.M.A. [Armement
5069/70	Maag . . . . .	. . . . .	Machines à tailler. Modèle S.H. 45. Avec moteur. Plaque G. et R. 1798 et 1795. 2 machines semblables . . . . .	S.N.E.C.M.A.

**MACHINES A TAILLER  
LES ENGRENAGES**

**СТАНКИ ДЛЯ ФРЕЗЕРОВКИ И  
СТРОГАНИЯ ЗУБЧАТЫХ КОЛЕС**

**GEAR CUTTING MACHINES**

**ZAHNRADFRAS-  
UND HOBELMASCHINEN**

5071/72	Maag		Machines à tailler les engrenages. Modèle S.H. 45. 2 machines semblables	C.G.E. Orléans, Armement
5073	Pfauter	2438	Machine à tailler les engrenages	Mathis, Armement
5074	Pfauter		Machine à tailler. Modèle RS.O. Avec moteur. Plaque G. et R. 435	S.N.E.C.M.A.
5075	Pfauter		Machines à tailler. Modèle R.S.I. Avec moteur 4 CV. Plaque G. et R.	S.N.E.C.M.A.
5076/77	Pfauter		Machines à tailler. Modèle R.S.I. Avec moteur 4 CV. Plaque G. et R. 2 machines semblables	S.N.E.C.M.A.
5078	Puteaux	1362	Machine à tailler les fraises	A.P.X.
5079	Sunderland	12231	Machine à tailler	Poids : 3 t. Ministère Ind. et Commerce
5080	Venot	2336	Machine à tailler les engrenages	A.P.X.
5081	inconnue		Machine à tailler. Modèle 29.04. Moteur 1 CV.	Ets Baumann, Colombier-
5082	inconnue		Machine à tailler les engrenages par développement. Capacité : 400 mm. Année const. 1928	[Fontaine Ministère Ind. et Commerce

**MACHINES A SCIER  
ET TRONÇONNER**

**ПИЛЬНЫЕ И ОБРЕЗНЫЕ  
СТАНКИ**

**SAWS AND CUTTING-OFF  
MACHINES**

**SÄGEN  
UND ABSTECHMASCHINEN**

NUMERO de classement	MARQUE	NUMERO d'identification	CARACTERISTIQUES	PROPRIETAIRE
Номер об'екта	Завод	Специальный номер	Описание	СОБСТВЕННИК
Item number	MAKЕ	Identification number	DESCRIPTION	OWNER
Nummer des Gegenstandes	MARKЕ	Erkennungs- nummer	BESCHREIBUNG	EIGENTUMER
5083	Alp		Scie alternative. Diamètre max. 300 mm.	Imprimadrese, Paris
5084/86	Arnoux et Mauny		Scies à ruban universelles. Modèle n° 1. Diam. volant 250 mm. 3 mach. sembl.	Ministère Ind. et Commerce
5087	Arnoux et Mauny		Scie à ruban universelle à métaux. Encombr. 1500×1500×1000 mm. Avec moteur 220/380 V. Poids : 0 t. 300	Chant. Loire, Paris
5088/90	Arnoux et Mauny		Machines à scier. 3 machines semblables Poids : 2 t. 725	Ministère Ind. et Commerce
5091	Bonnamy	20340	Scie franseuse. Modèle n° 3 M.V.T. Rapid Star. Diamètre max. 250 mm. et profilés I 400 mm. Plaque G. et R. 10928. Avec moteur . . . . .	S.N.E.C.M.A. S.N.C.A.O.
5092	Bréguet	0323	Scie circulaire. Capacité 20 mm. Plaque S.N.C.A.O. 62051. Année const. 1930	S.N.C.M.
5093	Burton	1293	Scie alternative. Modèle A.G.-A.C.M.E. Longueur de lame 300 mm. Relevage hydraulique. Année const. 1917 . . . . . Poids : 0 t. 100	A.P.X. Ministère Ind. et Commerce
5094	Burton	2288	Scie à métaux . . . . .	A.R.E.
5095	Dabos		Scie à ruban. Avec moteur . . . . .	Ministère Ind. et Commerce
5096/97	Davis	3033/34	Tronçonneuses. Capacité 170 mm. Longueur 1700. Largeur 1100 mm. 2 machines semblables . . . . .	Ministère Ind. et Commerce
5098	Decoque Frères		Scie à ruban pour métaux. Diamètre volant 700 mm . . . . .	Ministère Ind. et Commerce
5099	Dufour et Fils		Scie alternative. Capacité 200 mm. Relevage automatique . . . . .	Marine Nationale . . . . .
5100	Guilliet	056	Scie à ruban pour métaux. Diamètre volant 700 mm. Plaque S.N.C.A.O. 62378	S.N.C.A.O.
5101/02	Guinot		Machines à scier, limer, polir. Modèle S. 2 machines semblables . . . . .	Ministère Ind. et Commerce
5103	Heller	610	Scie circulaire. Modèle S.S. H. 1 . . . . .	D.T.I.A. Messier
5104	Heller		Scie circulaire à froid pour métaux. Modèle S.S. 2 Diamètre 750 mm. Année const. 1932. Avec moteur 5,5 CV. . . . . Poids : 7 t.	Ministère Ind. et Commerce
5105	Heller		Scie circulaire à froid pour métaux. Modèle S.S. 2. Diamètre 600 mm. Capacité 250 mm. Année const. 1930 . . . . . Poids : 4 t.	Ministère Ind. et Commerce
5106/07	Heller		Scies circulaires à froid pour métaux. Modèle S.S.H. 1. Diamètre 600 mm. Capacité 250 mm. Année const. 1930, 1936. 2 machines semblables . . . . . Poids : 4 t.	Ministère Ind. et Commerce
5108	Heller		Scie circulaire à froid pour métaux. Modèle S.S.H. 2. Diamètre 750 mm. Année const. 1932. Avec moteur 5,5 CV. . . . . Poids : 5 t.	Ministère Ind. et Commerce
5109	Heller		Scie circulaire à froid. Modèle S.S.H. 610. Diamètre de lame 600 mm. Capacité 250 mm. Année const. 1936 . . . . . Poids : 4 t.	Ministère Ind. et Commerce
5110	John-Hall		Tronçonneuse à l'outil . . . . .	Peugeot, Sochaux
5111	Joubert et Tiersot		Scie à ruban pour métaux . . . . .	Ministère Ind. et Commerce
5112	Le Tank	030	Scie circulaire. Modèle V.P. Diamètre max. de la pièce à scier 25 mm. Monopoulie . . . . .	S.N.C.A.S.O.

**MACHINES A SCIER  
ET TRONÇONNER**

**ПИЛЬНЫЕ И ОБРЕЗНЫЕ  
СТАНКИ**

**SAWS AND CUTTING-OFF  
MACHINES**

**SÄGEN  
UND ABSTECHEMASCHINEN**

5113	Le Tank . . . . .	0937 . . . . .	Scie circulaire. Modèle V.P. n° 0.30. Diamètre max. de la pièce à scier 25 mm. Matricule S.N.C.A.O. : 62140. Année const. 1930 . . . . .	S.N.C.A.O.
5114/15	Mammouth . . . . .	12001/02 . . . . .	Scies à métaux. Modèle « Alterna ». 2 machines semblables . . . . .	Ministère Ind. et Commerce
5116	Mammouth . . . . .	12005 . . . . .	Scie à métaux. Modèle « Alterna ». Capacité 300 mm. . . . .	Sté Mammouth, Lyon
5117/20	Mammouth . . . . .	12007/10 . . . . .	Scies à métaux. Modèle « Alterna ». Capacité 300 mm. 4 machines semblables	Sté Mammouth, Lyon
5121	Mammouth . . . . .	12021 . . . . .	Scie à métaux. Modèle « Alterna ». Capacité 300 mm. . . . .	Sté Mammouth, Lyon
5122	Millers-Fall . . . . .	2712 . . . . .	Scie alternative. Capacité 100 mm. Année const. 1917 . . . Poids : 0 t. 100	A.R.E.
5123	Million . . . . .	170 . . . . .	Tronçonneuse. Meule de 300 mm. Capacité 35 mm acier, 50 mm. bronze. Année const. 1942. Avec moteur 12 CV. . . . . Poids : 0 t. 400	D.T.I.A. Turbomeca, Bordes
5124	Mundus . . . . .		Scie alternative. Lame de 450 mm. Année const. 1942. Avec moteur 0,7 kW. Poids : 0 t. 160	Ministère Ind. et Commerce
5125	Mundus . . . . .		Scie alternative à froid. Lame de 450 mm. Année const. 1944. Avec moteur 1 CV. . . . . Poids : 0 t. 450	Ministère Ind. et Commerce
5126	Naplier . . . . .		Scie alternative . . . . .	Cie Lilloise Moteurs
5127	Nozal . . . . .		Scie à ruban. Modèle R 30. Diamètre volant 300 mm. Année const. 1940. Avec moteur triphasé 0,5 CV. . . . . Poids : 0 t. 120	S.F.A.N. Armement
5128	Peugeot . . . . .		Scie alternative . . . . .	Peugeot, Sochaux
5129	Pollard . . . . .		Scie alternative . . . . .	Peugeot, Sochaux
5130	Pontereau . . . . .	2843 . . . . .	Scie alternative . . . . .	A.P.X.
5131	Porter . . . . .	4008 . . . . .	Scie circulaire. Modèle Mac Leod 8". Plaque G. et R. Avec moteur . . . . .	S.N.E.C.M.A.
5132	Porter . . . . .	4020 . . . . .	Scie circulaire. Modèle Mac Leod 8". Plaque G. et R. Avec moteur . . . . .	S.N.E.C.M.A.
5133	Porter . . . . .	4026 . . . . .	Scie circulaire. Modèle Mac Leod 8". Plaque G. et R. Avec moteur . . . . .	S.N.E.C.M.A.
5134	Puteaux . . . . .	427 . . . . .	Scie circulaire à fendre les étuis . . . . .	A.P.X.
5135	Radiac . . . . .		Meule à tronçonner. Diamètre max. de la pièce à scier 50 mm. Longueur 800, largeur 600 mm. Année const. 1932. Monopoulie . . . . . Poids : 0 t. 500	S.N.C.A.S.O.
5136	Rex . . . . .	1657 . . . . .	Tronçonneuse. Année const. 1939. Plaque S.N.C.A.S.E. . . . .	S.N.C.A.S.O.
5137/38	Spora . . . . .		Scies alternatives. Lame de 600 mm. Année const. 1938. Avec moteur okW. 9. 2 machines semblables . . . . . Poids : 0 t. 900	Ministère Ind. et Commerce
5139	Thiel . . . . .		Scie à ruban pour métaux. Modèle 19. Diamètre du volant 500 mm. Table 750×650. Année const. 1935 . . . . . Poids : 0 t. 500	Ministère Ind. et Commerce
5140	Valentin . . . . .		Scie à ruban. Modèle CA 8 M. Diamètre volant 1000 mm. Démarreur O.P.A. 3. Moteur Modèle M.D.O.-42 H, 5 CV. . . . .	Marine Nationale
5141/42	Varinot . . . . .	36/37 . . . . .	Scies circulaires à métaux. Diamètre 200 mm. Table inclinable 400×400 mm. Année const. 1927. Avec moteur triphasé « C.G.E.N. » 0,6 CV. 2 machines semblables . . . . . Poids : 0 t. 200	S.N.C.A.N.
5143	Venot . . . . .		Scie circulaire . . . . .	Ets Boyer, Paris
5144	Vignon . . . . .	19903 . . . . .	Scie circulaire. Année const. 1937. Plaque S.N.C.A.N. Moteur 2 CV. . . . .	S.N.C.A.N.
5145	Vignon . . . . .		Tronçonneuse. Année const. 1937. Plaque S.N.C.A.N. . . . .	S.N.C.A.N.

MACHINES A SCIER ET TRONÇONNER		ПИЛЬНЫЕ И ОБРЕЗНЫЕ СТАНКИ		SAWS AND CUTTING-OFF MACHINES		SÄGEN UND ABSTECHMASCHINEN	
5146	Vigorex . . . . .	5277 . . . . .	Scie à métaux. Capacité 130 mm. Longueur 1400. Largeur 400 mm. Année const. 1933 . . . . .	Poids : 0 t. 150	A.R.E.		
5147/48	Villiers . . . . .	2452/53 . . . . .	Scies alternatives. Petit modèle. 2 machines semblables . . . . .		A.P.X.		
5149	Wallach . . . . .		Scie à métaux . . . . .		Acéries Sambre et Meuse		
5150	inconnue . . . . .	1938 . . . . .	Scie alternative à métaux . . . . .		A.P.X.		
5151	inconnue . . . . .		Scie alternative à métaux. Lame de 300 mm. Capacité 150 mm. Avec moteur triphasé Modèle W.N.T.O. 4, 2,5 CV. n° 162157 . . . . .		Société Mines de Bazeilles		
5152	inconnue . . . . .		Scie alternative. Lame de 400 mm. Capacité 180 mm. . . . .	Poids : 0 t. 120	Terrat Chalette		
5153	inconnue . . . . .		Scie alternative à métaux. Lame de 300 mm. Année const. 1928. Avec moteur 0,3 CV. . . . .	Poids : 0 t. 170	Ministère Ind. et Commerce		
5154	inconnue . . . . .		Scie alternative à métaux. Lame de 400 mm. Année const. 1922. . . . .	Poids : 0 t. 070	Ministère Ind. et Commerce		
5155	inconnue . . . . .		Scie alternative. Année const. 1937. Plaque S.N.C.A.N. Avec moteur . . . . .		S.N.C.A.N.		
5156/57	inconnue . . . . .		Scies circulaires. 2 machines semblables . . . . .		Sofame, Paris		
5158	inconnue . . . . .		Scie circulaire . . . . .		S.A. Travaux Mét.		
5159	inconnue . . . . .		Scie à ruban pour métaux. Diamètre volant 400 mm. Table 600×500 mm. Année const. 1936 . . . . .	Poids : 0 t. 300	Ministère Ind. et Commerce		
5160	inconnue . . . . .		Machine à scier les tôles ondulées. Année const. 1937. Plaque S.N.C.A.N. . . . .		S.N.C.A.N.		
5161	inconnue . . . . .		Scie à métaux . . . . .		Société Ind. Ferbl. Orléans		

**MACHINES DIVERSES  
DE MECANIQUE GENERALE**

**РАЗЛИЧНЫЕ СТАНКИ**

**MISCELLANEOUS MACHINERY**

**DIVERSE MASCHINEN**

NUMERO de classement Номер объекта Item number Nummer des Gegenstandes	MARQUE Завод MAKE MARKE	NUMERO d'identification Специальный номер Identification number Erkennungsnummer	CARACTERISTIQUES Описание DESCRIPTION BESCHREIBUNG	PROPRIETAIRE СОБСТВЕННИК OWNER EIGENTUMER
5162	Hauser	3368	Machine à pointer. Modèle 5 B. Encombr. 1900×2000 mm. . . Poids : 2 t. 050	Brandt, Edgar, Paris
5163	Lapointe	123	Machine à brocher. Modèle 246. Course 1200 mm. Moteur 3 CV. Poids : 3 t. 500	D.T.I.A. Turbomeca, Bordes
5164	Lapointe		Machine à brocher. Modèle 4 L. Encombr. 4830×765 mm. . . Poids : 4 t. 100	Brandt Edgar, Paris
5165	Oilgear	20619	Machine à brocher. Modèle X.L. 50 A. Avec moteur. Plaque G. et R. 10445 . .	S.N.E.C.M.A.
5166	Oilgear	21247-21143	Machine à brocher horizontale. Modèle X.L. 32. Plaque G. et R. 1. 10867 Poids : 16 t.	S.N.E.C.M.A.
5167	R.B.V.	15007	Machine à brocher verticale. Course 1300 mm. Force 15 t. . . Poids : 6 t.	Ministère Ind. et Commerce
5168	R.B.V.	66881	Machine à brocher horizontale. Course 1400 mm. Force 10 t. . . . .	Ministère Ind. et Commerce
5169	R.B.V.		Machine à brocher horizontale. Modèle 3 H., hydraulique. Course 1200 mm. Force 15 t. Moteur 6 CV. Année de const. 1937 . . . . . Poids : 2 t. 800	Ministère Ind. et Commerce
5170/71	Renault		Burineuses. Modèle B. 45. 2 machines semblables . . . . .	Marine Nationale
5172	Schaublin	457	Machine à pointer et à fraiser horizontale. Avec moteur A.E.G. Passage du table 190 mm. . . . . Poids : 0 t. 300	Ministère Ind. et Commerce
5173	S.G.I.P.	625	Machine à pointer, fraiser et percer. Modèle M.P. 5 B. Course table 800 mm. Poids : 3 t. 800	Brandt Edgar, Paris
5174	S.G.I.P.	665	Machine à pointer, fraiser et percer. Modèle M.P. 5 F. hydroptic B. Course table 950 mm. . . . . Poids : 5 t. 500	Brandt Edgar, Paris
5175	S.G.I.P.	987	Machine à pointer. Modèle M.P. 6 B. . . . .	C.G.E. Orléans, Armement
5176	S.G.I.P.		Machine à pointer. Modèle hydroptic B. Avec moteur. Plaque G. et R. 843 . . . .	S.N.E.C.M.A.
5177	Unital		Machine à graver. Plaque G. et R. . . . .	S.N.E.C.M.A.
5178	inconnue		Machine à rainurer et à profiler . . . . .	Ministère de l'Armement

ACCESSOIRES DE MACHINES-OUTILS		ПРИНАДЛЕЖНОСТИ ДЛЯ ИН- СТРУМЕНТАЛЬНЫХ СТАНКОВ		ACCESSORIES FOR MACHINE TOOLS		WERKZEUGMASCHINEN- ZUBEHÖR	
NUMERO de classement	MARQUE	NUMERO d'identification	CARACTERISTIQUES	PROPRIETAIRE			
Номер об'екта	Завод	Специальный номер	Описание	СОБСТВЕННИК			
Item number	MARK	Identification number	DESCRIPTION	OWNER			
Nummer des Gegenstandes	MARKE	Erkennungs- nummer	BESCHREIBUNG	EIGENTUMER			
5179	Brown et Sharpe . . .	30 . . . . .	Chariot vertical pour tour automatique. Modèle 4. Plaque G. et R. 10291. Avec moteur . . . . .	S.N.E.C.M.A.			
5180/82	Brown et Sharpe . . .	33/35 . . . . .	Chariots verticaux pour tour automatique. Modèle 4. Plaque G. et R. 10286 à 10288. Avec moteur. 3 chariots semblables . . . . .	S.N.E.C.M.A.			
5183	Brown et Sharpe . . .	37 . . . . .	Chariot vertical pour tour automatique. Modèle 4. Plaque G. et R. 10290. Avec moteur . . . . .	S.N.E.C.M.A.			
5184	Ernault . . . . .	1229 . . . . .	Poupée à tourner le bourrelet . . . . .	A.P.X.			
5185	Huré . . . . .	15269 . . . . .	Etau parallèle tournant. Modèle 4-P. . . . .	Ministère Ind. et Commerce			
5186	Lindner . . . . .	. . . . .	Table circulaire pour machine à pointer. Diamètre 700 mm. . . . .	Indaéro			
5187	Maguin . . . . .	. . . . .	Diviseur semi-universel. HP 140 EP 1000 mm. Année const. 1938. Poids : 0 t. 025	Thomson Houston, Arme- [ment			
5188	Maguin . . . . .	. . . . .	Diviseur universel. Dimensions 400×300×400 mm. . . . . Poids : 0 t. 045	Mignot et Billebault, A.P.X. [Boulogne			
5189	Pernet . . . . .	1301 . . . . .	Poupée à fraiser l'entrée des douilles de 75 mm. . . . .	Appareils Aéro, Paris			
5190	Précision . . . . .	. . . . .	Appareil à fraiser pour tour . . . . .	S.N.C.A.C.			
5191	S.A.C.M. Graffenstaden	20560 . . . . .	Table circulaire. Diamètre 360 mm. Plaque S.N.C.A.C. Année const. 1939 . . . . .	Electrotube, Solèsnes			
5192	inconnue . . . . .	. . . . .	Amenage automatique. Largeur 210 mm. Pour presse « Bliss », modèle 19 A . . . . .	Peugeot, Sochaux			
5193	inconnue . . . . .	. . . . .	Appareil à diviser . . . . .				



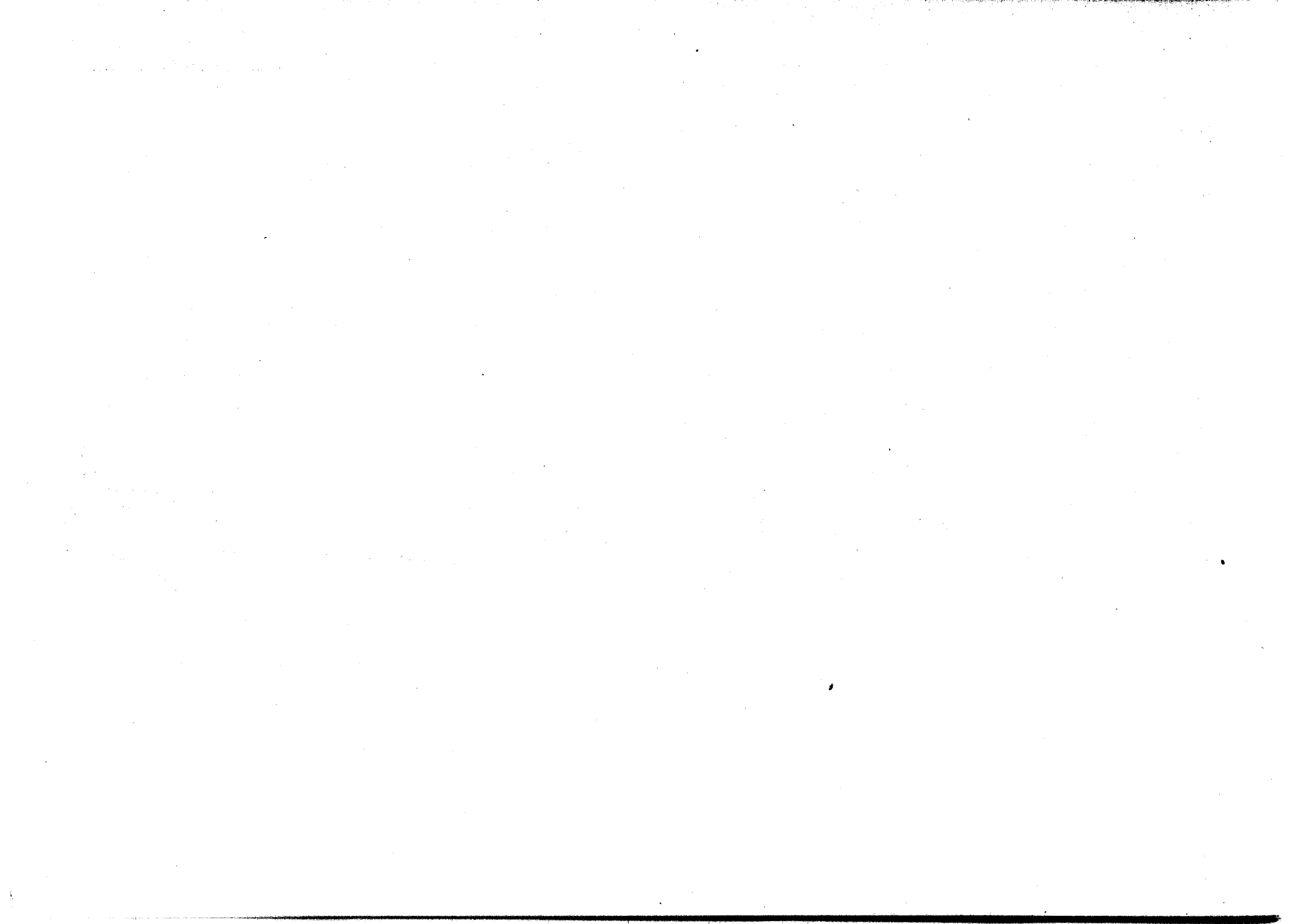

**CATEGORIE 2**

**MACHINES-OUTILS TRAVAILLANT PAR DEFORMATION DU METAL**

---

**КАТЕГОРИЯ 2**

**СТАНКИ, ОБРАБАТЫВАЮЩИЕ МЕТАЛЛ БЕЗ ОСТРУЖКИ**

---

**GROUP 2**

**MACHINE TOOLS FOR NON-CUTTING SHAPING**

---

**GRUPPE 2**

**WERKZEUGMASCHINEN FÜR SPANLOSE VERFORMUNG**

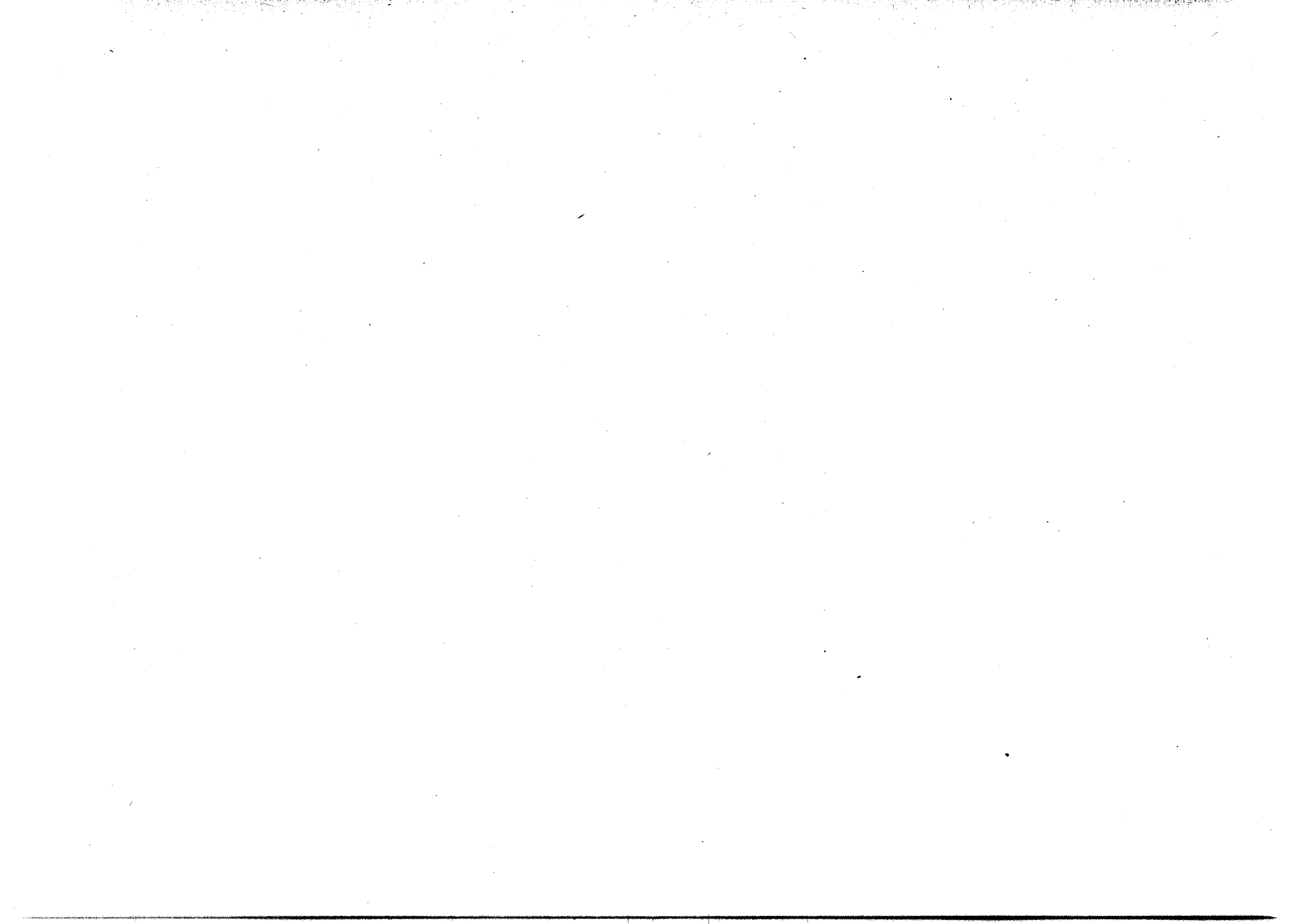

**MACHINES A ROULER,  
CINTRER, PLIER ETC.**
**ВАЛЬЦОВОЧНЫЕ  
И ЗАГИБОЧНЫЕ СТАНКИ**
**ROLLING AND BENDING  
MACHINES ETC.**
**BIEGE- UND RICHT-  
MASCHINEN USW.**

NUMERO de classement Номер об'екта Item number Nummer des Gegenstandes	MARQUE Завод МАКБ MARKB	NUMERO d'identification Специальный номер Identifcation number Erkennungs- nummer	CARACTERISTIQUES Описание DESCRIPTION BESCHREIBUNG	PROPRIETAIRES СОБСТВЕННИК OWNER EIGENTUMER
5194	Bartley . . . . .	663 . . . . .	Machine à étirer à 4 poinçons . . . . .	A.P.X.
5195	Bliss . . . . .		Machine à rouler . . . . .	Peugeot, Sochaux
5196	Bomblet . . . . .		Plieuse pour tôles d'une longueur de 2000 mm., épaisseur 4 mm. Commande à main . . . . .	Marine Nationale
5197	Borderie . . . . .	1746 . . . . .	Machine à plier les tôles de 1200 mm. Commande à main. Année const. 1920. Poids : 0 t. 500	S.N.C.M.
5198	Bugnot-Fassier . . . . .		Machine à plier les tôles . . . . .	Cie Lilloise Moteurs
5199	Dennel . . . . .	4464 . . . . .	Cintreuse à froid . . . . .	A.P.X.
5200	Hales . . . . .	80, 62332 . . . . .	Plieuse-formeuse. Modèle 3071. Epaisseur max. 2,5 mm. Longueur utile 1060 mm. . . . .	S.N.C.A.C.
5201	Kircheis . . . . .		Machine spéciale à travailler les tôles. Avec moteur 2 CV. Poids : 0 t. 350	Ministère Ind. et Commerce
5202/03	Kircheis . . . . .		Machines spéciales à travailler les tôles. Année const. 1937. 2 machines sembl. Poids : 0 t. 350	Ministère Ind. et Commerce
5204	Meyer-Schmidt . . . . .	6426 . . . . .	Machine à dresser. Diamètre 320 mm. Longueur 750, largeur 700, hauteur 1550 mm. . . . . Poids : 0 t. 250	A.R.E.
5205	Mingori . . . . .	3967 . . . . .	Cintreuse à pompe. Modèle n° 20. Plaque S.N.C.A.N. . . . .	S.N.C.A.N.
5206	Mingori . . . . .		Cintreuse à tubes. Modèle n° 30. Système Fratos . . . . .	Société Méc. Préc. de la [Loire
5207	Mingori . . . . .		Cintreuse à tubes. Modèle n° 30. Système Fratos . . . . .	Acieries du Nord
5208	Nageotte . . . . .		Machine à plier. Modèle E.U.I. 3. Longueur utile 2000 mm. Epaisseur 3 mm. Poids : 4 t. 300	Ministère Ind. et Commerce
5209/10	Peugeot . . . . .		Machines à plier et former. 2 machines semblables . . . . .	Peugeot, Sochaux
5211	Schuler . . . . .		Machine à cintrer . . . . .	Japy, Voujaucourt
5212/13	Virax . . . . .	553, 534 . . . . .	Machines à cintrer les tubes cuivre à la norme 6003 rayon 3 fois diamètre tube. 2 machines semblables . . . . .	A.M.X.
5214	inconnue . . . . .	45 . . . . .	Machine à plier les tôles. Largeur 1000 mm. Epaisseur 2 mm. . . . .	Marine Nationale

**MACHINES A ROULER,  
CINTRER, PLIER ETC.**

**ВАЛЬЦОВОЧНЫЕ  
И ЗАГИБОЧНЫЕ СТАНКИ**

**ROLLING AND BENDING  
MACHINES ETC.**

**BIEGE- UND RICHT-  
MASCHINEN USW.**

5215	inconnue	144	Machine à rouler et à cintrer les tôles. Epaisseur 2,5 à 6 mm. Largeur utile 1000 à 1600 mm. Pour tôles de 4000 mm. de longueur. A trois rouleaux 7000×2000 mm.	Marine Nationale
5216	inconnue	1995	Machine à plier les tôles. Petit modèle	A.P.X.
5217	inconnue	2252	Presse à rivets. Modèle L.C.	MoraneSaulnier, Armement
5218	inconnue	3744	Machine à plier les tôles	A.P.X.
5219	inconnue	7974	Machine à dresser les barres de laiton	A.B.S.
5220	inconnue		Machine à cintrer les tôles avec 7 cylindres. Année const. 1943. Poids : 0 t. 800	Ministère Ind. et Commerce
5221	inconnue		Presse à dresser à vis. Vis 160 mm. Table 450×400 mm. Passage entre les bâtis 450 mm. Course 400 mm. Avec moteur 2 CV. Année const. 1930 Poids : 3 t. 500	Ministère Ind. et Commerce
5222	inconnue		Machine à rouler les tôles. Largeur utile 1000 mm. Année const. 1943. Poids : 0 t. 300	Ministère Ind. et Commerce
5223	inconnue		Rouleuse. Capacité 0,60	Ets Fessou, Paris
5224	inconnue		Plieuse	S.A. Travaux Mét.
5225	inconnue	1382	Banc à étirer les métaux. 6 mètres	A.P.X.

**MACHINES A CISAILLER,  
POINÇONNER, COUPER ETC.**

**НОЖНИЦЫ И ПИТАМ-  
ПОВАЛЬНЫЕ СТАНКИ И Т. Д.**

**SHEARING AND PUNCHING  
MACHINES ETC.**

**SCHEREN UND STANZEN USW.**

NUMERO de classement	MARQUE	NUMERO d'identification	CARACTERISTIQUES	PROPRIETAIRE
Номер об'екта	Завод	Специальный номер	Описание	СОБСТВЕННИК
Item, number	MAKE	Identification number	DESCRIPTION	OWNER
Nummer des Gegenstandes	MARKE	Erkennungs- nummer	BESCHREIBUNG	EIGENTUMER
5226	Achard . . . . .	1193 . . . . .	Cisaille à main . . . . .	Acieries du Nord
5227	Achard . . . . .	3 . . . . .	Cisaille. Modèle A.G. Epaisseur tôles 5 mm. Lames de 50 mm. Longueur 600, largeur 1100 mm. Monopoulie . . . . .	S.N.C.A.S.O.
5228/29	Andrieux . . . . .	. . . . .	Cisailles. Diamètre 20 mm. 2 machines semblables . . . . .	Ch. Rangedard, Paris
5230/31	Andrieux . . . . .	. . . . .	Cisailles. Diamètre 30 mm. 2 machines semblables . . . . .	Ch. Rangedard, Paris
5232	Bombléd . . . . .	8672, 0284 . . . . .	Cisaille à levier. Modèle 60 C. Epaisseur tôles 5 mm. Lames de 350 mm. Plaque S.N.C.A.O. 62502 . . . . .	S.N.C.A.O.
5233	Bombléd . . . . .	0377 . . . . .	Cisaille à levier. Modèle 6 D. Epaisseur tôles 6 mm. Lames de 740 mm. Plaque S.N.C.A.O. 62048 . . . . .	S.N.C.A.O.
5234	Bombléd . . . . .	. . . . .	Cisaille à levier. Modèle 6 D. Epaisseur tôles 6 mm. Lames de 740 mm. . . . .	S.N.C.A.O.
5235	Bombléd . . . . .	. . . . .	Grugeoir. Modèle 45 E . . . . .	S.N.C.A.S.O.
5236	Bombléd . . . . .	. . . . .	Cisaille à tôles. Longueur du ciseau 1000 mm. . . . .	S.A. Pétroles Jupiter
5237	Bombléd . . . . .	. . . . .	Cisaille à tôles. Longueur du ciseau 1400 mm. . . . .	S.A. Pétroles Jupiter
5238	Bombléd . . . . .	. . . . .	Cisaille à main. Année const. 1937. Plaque S. N. C. A. N. . . . .	S.N.C.A.N.
5239	Bombléd . . . . .	98 . . . . .	Cisaille mécanique . . . . .	A.P.X.
5240/41	Bouhey . . . . .	2401/2 . . . . .	Poinçonneuses. 2 machines semblables . . . . .	A.B.S.
5242	Bouvillain . . . . .	56 . . . . .	Poinçonneuse . . . . .	A.P.X.
5243	Caron . . . . .	. . . . .	Cisaille à main. Table 500×220 mm. . . . .	Instrum. Préc. Arcueil
5244	Clogenson . . . . .	. . . . .	Cisaille à levier. Lames de 365 mm. Année const. 1938. Plaque S.N.C.A.C. 1147. . . . .	S.N.C.A.C.
5245	Daguin . . . . .	2 . . . . .	Poinçonneuse-cisaille A triple effet. Modèle Weingarten. Moteur électrique Fives-Lille. Modèle 3 A.B. 4 CV., 220 V, 1450 t/m. . . . .	S.A. Pétroles Jupiter
5246/60	Dolizy . . . . .	. . . . .	Découpoirs. Vis de 40 mm. 15 machines semblables . . . . .	Sofame, Paris
5261	Dolizy . . . . .	. . . . .	Découpoir. Vis de 50 mm. . . . .	Sofame, Paris
5262	Dolizy . . . . .	. . . . .	Découpoir. Vis de 60 mm. . . . .	Sofame, Paris
5263	Dolizy . . . . .	. . . . .	Découpoir. Vis de 80 mm. . . . .	Sofame, Paris
5264	Ednor . . . . .	. . . . .	Cisaille à levier d'établi. Modèle n° 6. Lames de 200 mm. Année const. 1940. Poids : 0 t. 020 . . . . .	S.F.A.N. Armement
5265/66	Ednor . . . . .	. . . . .	Cisailles d'établi. 2 machines semblables . . . . .	L'Etoile, Vivier-au-Court
5267	Foucher . . . . .	. . . . .	Cisaille à balancier, Lames de 1000 mm. Année const. Monopoulie, Poids : 3 t. . . . .	Ministère Ind. et Commerce
5268	Graic et Donald . . . . .	837 . . . . .	Cisaille à profiler. Capacité 100 mm. Encombr. 1900×1100×1400 mm. Avec moteur . . . . . Poids : 1 t. . . . .	Marine Nationale
5269	Grimar . . . . .	0181 . . . . .	Cisaille à guillotine. Epaisseur tôles 8,5 mm. Lames de 2050 mm. Table 2080×370 mm. Plaque S.N.C.A.O. 62408 . . . . .	S.N.C.A.O.

**MACHINES A. CISAILLER,  
POINÇONNER, COUPER ETC.**

**НОЖНИЦЫ И ШТАМ-  
ПОВАЛЬНЫЕ СТАНКИ И Т. Д.**

**SHEARING AND PUNCHING  
MACHINES ETC.**

**SCHEREN UND STANZEN USW.**

5270	Grimar	3156	Découpoir. Vis de 44 mm.	A.P.X.
5271	Guyot		Cisaille	Cie Lilloise Moteurs
5272/79	Hubert		Découpoirs. Vis de 40 mm. 8 machines semblables	Sofame, Paris
5280	Lenox	770	Cisaille universelle. Modèle 20 M	Poids : 0 t. 007 Bréguet, Armement
5281	Lenox		Cisaille circulaire. Modèle 16 H.	Paintiaux, St Amand
5282	Meyer	3648, 357	Cisaille à levier. Modèle 13 N. Lames de 355 mm. Année const. 1935.	Poids : 0 t. 200 S.N.C.A.N.
5283	Modrach		Cisaille à profiler. Avec moteur	Haffner, Sarreguemines
5284	Nageotte		Grugeoir. Modèle G. 2	S.N.C.A.S.O.
5285	Nageotte		Grugeoir d'établi. Modèle GR. 2	S.N.C.A.S.O.
5286	Nageotte		Cisaille universelle	Cie Lilloise Moteurs
5287	Nieuport		Cisaille. « Astra ». Epaisseur tôles 1 mm. Encombr. 600×2100×1100 mm. Année const. 1935. Monopoulie	S.N.C.A.S.O.
5288	Paillot	25821	Poinçonneuse à balancier. Table 470×400. Pression max. 2 à 3 t	Ministère Ind. et Commerce
5289	Pels	375	Cisaille à profiler. Encombr. 2600×1500×3000 mm.	Poids : 2 t. Chant. Loire, Paris
5290	Pels		Cisaille-poinçonneuse double. Profondeur de gorge 800 et 1000 mm. Année const. 1925. Avec moteur	Poids : 7 t. 500 Ministère Ind. et Commerce
5291	Puteaux	1282	Machine à couper les enveloppes de balles	A.P.X.
5292	Puteaux	1639	Machine à couper les enveloppes de balles	A.P.X.
5293	Quickwork		Cisaille circulaire	Marine Nationale
5294	R.C.		Poinçonneuse	Peugeot, Sochaux
5295	R.G.	H 429	Cisaille à levier. Lames de 115 mm. Plaque S.N.C.A.C.	S.N.C.A.N.
5296	At. Const. Roanne	2047	Cisaille à main Encombr. 800×200×1200 mm. Année const. 1928.	Poids : 0 t. 030 A.R.E.
5297	Rouyer		Cisaille à levier. Modèle E	Fabrications Bul, Reims
5298	Sté Lyon Mét.	H. 294 C.P.	Cisaille à levier	Peugeot Cycles
5299/300	Tampléu	E. 1186/87	Cisailles à levier. Année const. 1937. Plaques S.N.C.A.N. 2 machines semblables	S.N.C.A.N.
5301	Vernet	61	Cisaille à main. Modèle 13 N. Epaisseur tôles 5 mm. Lames de 350 mm. Année const. 1937.	Poids : 0 t. 050 A.M.X.
5302	Vernet	557	Cisaille à main. Modèle 14 N. Epaisseur tôles 8 mm. Lames de 235 mm. Année const. 1937	A.M.X.
5303	Vernet	594	Cisaille à levier. Modèle 13 N. Epaisseur tôles 5 mm. Lames de 355 mm. Année const. 1938. Plaque S.N.C.N.	Poids : 0 t. 200 S.N.C.A.N.
5304	Vernet	734	Cisaille-poinçonneuse à levier	A.P.X.
5305	Vernet	495	Cisaille à levier. Modèle 13 N. Epaisseur tôles 5 mm. Lames de 355 mm. Année const. 1937	Poids : 0 t. 200 S.N.C.A.N.
5306	Vernet	826	Cisaille à levier. Modèle 13 N. Epaisseur tôles 5 mm. Lames de 355 mm. Année const. 1939	Poids : 0 t. 200 S.N.C.A.N.
5307	Vernet	998	Cisaille à levier. Modèle 13 N. Epaisseur tôles 5 mm. Lames de 355 mm. Année const. 1939	Poids : 0 t. 200 S.N.C.A.N.
5308	Vernet	1314	Cisaille	A.P.X.
5309	Vernet	E. 3804	Cisaille à levier. Modèle 13 N. Epaisseur tôles 5 mm. Lames de 355 mm. Année const. 1938	Poids : 0 t. 200 S.N.C.A.N.
5310/14	Vernet	E. 3864/68	Cisailles à levier. Modèle 13 N. Epaisseur tôles 5 mm. Lames de 355 mm. Année const. 1939. 5 machines semblables	Poids : 0 t. 200 S.N.C.A.N.

**MACHINES A CISAILLER,  
POINÇONNER, COUPER ETC.**

**НОЖНИЦЫ И ШТАМ-  
ПОВАЛЬНЫЕ СТАНКИ И Т. Д.**

**SHEARING AND PUNCHING  
MACHINES ETC.**

**SCHEREN UND STANZEN USW.**

5315/17	Vernet	E. 4025/27	Cisailles à levier. Modèle 13 N. Epaisseur tôles 5 mm. Lames de 355 mm. Année const. 1938 à 1940. Plaques S.N.C.A.N. 3 machines semblables. Poids : 0 t. 200	S.N.C.A.N.
5318	Vernet	4107	Cisaille à levier. Modèle 13 N. Epaisseur tôles 5 mm. Lames de 355 mm. Année const. 1938. Plaque S.N.C.A.N. 3612. Poids : 0 t. 200	S.N.C.A.N.
5319	Vernet	9021	Poinçonneuse	A.B.S.
5320	Vernet		Cisaille à levier. Modèle 12 N Epaisseur tôles 5 mm	Hanauer et Woerlin
5321/23	Vernet		Cisailles-poinçonneuse universelles. Modèle 240. Poinçonnant jusqu'à 20×11. Cisillant le rond de 28 mm. le carré de 20 mm. Profilés de 11 mm. Course du poinçon 18 mm. Avec moteur 5 CV. 3 machines semblables	Marine Nationale
5324	Vernet		Cisaille à tôle. Epaisseur tôles 6 mm.	Ets Bohly Frères, Mélisey
5325	Vernet		Cisaille à main. Lames de 100 mm. Année const. 1937. Plaque S.N.C.A.N.	S.N.C.A.N.
5326	Vernet		Cisaille à main. Année const. 1939. Plaque S.N.C.A.N.	S.N.C.A.N.
5327	Vernet		Cisaille à main. Année const. 1937. Plaque S.N.C.A.N.	S.N.C.A.N.
5328	Vernet		Cisaille d'établi	Poirier, Charleville
5329	Vernet		Poinçonneuse à main	Peugeot, Sochaux
5330	Voiein		Poinçonneuse	Decraemer J. Beaumetz
5331	Vicep		Cisaille-poinçonneuse à profilés. Jusqu'à 70×8 mm. Diamètre max. poinçonner 30 mm. Année const. 1943. Avec moteur 3 CV. Poids : 0 t. 750	Ministère Ind. et Commerce
5332	Vulcain	518	Cisaille d'établi. Modèle A. 552. Année const. 1938. Plaque S.N.C.A.N.	S.N.C.A.N.
5333	Vulcain	19907	Cisaille à main. Lames de 180 mm. Année const. 1937. Plaque S.N.C.A.N.	S.N.C.A.N.
5334	Vulcain		Cisaille à main. Année const. 1937. Plaque S.N.C.A.N.	S.N.C.A.N.
5335	Wallach	2744	Cisaille à levier. Lames 355 mm. Longueur 1500. Largeur 500 mm. A la main. Poids : 0 t. 060	S.N.C.A.S.O.
5336	Wormser	4025, 353 E.	Grugeoir universel d'établi. Modèle n° 2. Capacité 40 mm. Année const. 1938. Poids : 0 t. 100	S.N.C.A.N.
5337	Wormser		Grugeoir. Modèle n° 2	S.N.C.A.N.
5338	Wormser		Grugeoir	S.N.C.A.N.
5339	inconnue	14	Cisaille à main. Lames de 200 mm. Année const. 1937. Plaque S.N.C.A.N.	S.N.C.A.N.
5340	inconnue	60	Poinçonneuse à leviers. Modèle V. Poinçonnant jusqu'à 12×6 mm. Course du poinçon 11 mm. Encombr. sans les leviers 350×120×610 mm. Poids : 0 t. 040	Société Mines de Bazeilles
5341	inconnue	H. 112	Cisaille à levier. Lames de 550 mm. Plaque S.N.C.A.C.	S.N.C.A.C.
5342	inconnue	H. 149	Cisaille à levier. Lames de 250 mm. Plaque S.N.C.A.C.	S.N.C.A.C.
5343	inconnue	H. 178 C.P.	Cisaille à levier à main	Peugeot Cycles
5344	inconnue	H. 234	Cisaille à levier. Plaque S.N.C.A.C.	S.N.C.A.C.
5345	inconnue	H. 460	Cisaille à levier. Lames de 175 mm. Plaque S.N.C.A.C.	S.N.C.A.C.
5346	inconnue	551	Coupe-fer. Modèle 92. A main. 3 coupes rondes. Diamètre 18×22×25 mm. Une coupe pour petits diamètres, une pour fer plat. Année const. 1937	A.M.X.
5347	inconnue	760	Machine à couper les enveloppes de balles	A.P.X.
5348	inconnue	1063	Grugeoir à main. Année const. 1937. Plaque S.C.A.N.	S.N.C.A.N.
5349	inconnue	1096	Cisaille à main. Lames de 350 mm. Année const. 1937. Plaque S.N.C.A.N.	S.N.C.A.N.
5350	inconnue	1348	Grugeoir à main. Année const. 1937. Plaque S.N.C.A.N.	S.N.C.A.N.
5351	inconnue	1603	Cisaille à main. Lames de 250 mm. Sur chariot. Année const. 1937. Plaque S.N.C.A.N.	S.N.C.A.N.



**MACHINES A CISAILLER,  
POINÇONNER, COUPER ETC.**

**НОЖНИЦЫ И ШТАМ-  
ПОВАЛЬНЫЕ СТАНКИ И Т. Д.**

**SHEARING AND PUNCHING  
MACHINES ETC.**

**SCHEREN UND STANZEN USW.**

5352	inconnue	1915	Machine à découper les tôles	A.B.S.
5353	inconnue	2140	Cisaille excentrique	A.B.S.
5354/55	inconnue	2399, 2400	Poinçonneuses. 2 machines semblables	A.B.S.
5356	inconnue	2441	Machine à couper les tôles	A.B.S.
5357	inconnue	2491	Machine à couper les tôles	A.B.S.
5358	inconnue	2787	Cisaille à main	Acieries du Nord
5359	inconnue	2817	Poinçonneuse	A.B.S.
5360/70	inconnue	4077/87	Presses à découper les diaphragmes des collimateurs 11 machines semblables	A.P.X.
5371/73	inconnue	4089/91	Presses à découper les diaphragmes des collimateurs. 3 machines semblables	A.P.X.
5374	inconnue	5687, 41	Poinçonneuse. Avec matrice et poinçon. Plaque S.N.C.A.N.	S.N.C.A.N.
5375	inconnue	7382	Poinçonneuse d'établi à main Encombr 1200×200×400 Année const. 1940. Poids : 0 t. 100	M.A.T.
5376	inconnue	14806	Grugeoir à main. Année const. 1937. Plaque S.N.C.A.N.	S.N.C.A.N.
5377	inconnue	14807	Grugeoir à main. Année const. 1937. Plaque S.N.C.A.N.	S.N.C.A.N.
5378	inconnue	22166	Grugeoir à main. Lames de 1000 mm. Année const 1937. Plaque S.N.C.A.N.	S.N.C.A.N.
5379	inconnue	23032	Grugeoir à main. Année const. 1939. Plaque S.N.C.A.N.	S.N.C.A.N.
5380	inconnue	189077	Poinçonneuse à col cygne. Année const. 1938	S.N.C.A.S.E.
5381	inconnue		Cisaille. Lames de 800 mm.	S.A. Pétroles Jupiter
5382	inconnue		Cisaille à main. Epaisseur tôles 1,5 mm. Lames de 1000 mm. Poids : 0 t. 100	Chant. Loire, Paris
5383	inconnue		Cisaille à balancier. Lames de 1000 mm. Année const. 1939. Avec moteur 3,5. Poids : 1 t. 200	Ministère Ind. et Commerce
5384	inconnue		Cisaille. Lames de 1050 mm.	S.A. Pétroles Jupiter
5385	inconnue		Cisaille. Lames de 1280 mm.	S.A. Pétroles Jupiter
5386	inconnue		Cisaille circulaire à molettes. Année const. 1937. Plaque S.N.C.A.N.	S.N.C.A.N.
5387	inconnue		Grugeoir à main. Année const. 1937	S.N.C.A.N.
5388	inconnue		Cisaille à bras pour tôles et profilés	Haffner, Sarreguemes
5389	inconnue		Cisaille à bras. Petit modèle	Haffner, Sarreguemes
5390	inconnue		Cisaille à main avec guides	Ets Pigot, Courbevoi
5391	inconnue		Cisaille	Boet, Ascq
5392	inconnue		Découpoir à main, à balancier. Vis de 30 mm.	Intrum. Prec. Arcuell
5393	inconnue		Découpoir à col de cygne. Vis de 32 mm.	Sofame, Paris
5394/96	inconnue		Découpoirs à col de cygne. Vis de 40 mm. 3 machines semblables	Sofame, Paris
5397	inconnue		Découpoir. Vis de 50 mm.	Sofame, Paris

**PRESSES MECANQUES ET  
BALANCIERS**

**МЕХАНИЧЕСКИЕ  
И РУЧНЫЕ ПРЕССЫ**

**POWER AND FLY PRESSES**

**MASCHINEN- UND  
HANDPRESSSEN**

NUMERO de classement	MARQUE	NUMERO d'identification	CARACTERISTIQUES	PROPRIETAIRE
Номер об'екта	Завод	Специальный номер	Описание	СОБСТВЕННИК
Item number	MARK	Identification number	DESCRIPTION	OWNER
Nummer des Gegenstandes	MARKE	Erkennungs- nummer	BESCHREIBUNG	EIGENTUMER
5398	Atlas	28683	Presse à mandriner. Modèle n° 0	D.E.F.A.
5399	B.A.C.		Balancier à vis. Vis de 13,5 mm. Course de 25 mm.	S.G.E.
5400	Bliss	796-1/2-132	Presse à deux bielles. Modèle à double effet par genouillères. Poids : 15 t.	Ministère Ind. et Commerce
5401	Bliss	17406	Presse. Modèle n° 40 P. A bâti col de cygne et harnais d'engrenages. Poids : 2 t. 400	Ministère Ind. et Commerce
5402	Bliss	18049, 5970	Presse. Modèle n° 308 E. Double harnais d'engrenages. . . Poids : 26 t.	Ministère Ind. et Commerce
5403	Bliss	18187	Presse à genouillères Modèle n° 25	Ministère Ind. et Commerce
5404	Bliss	18772	Presse. Modèle n° 21-1/2-AS. A bâti col de cygne et harnais d'engrenages. Poids : 5 t.	Ministère Ind. et Commerce
5405	Bliss	18824	Presse. Modèle n° 21 P. A bâti col de cygne . . . Poids : 2 t. 455	Ministère Ind. et Commerce
5406/08	Bliss		Presses à emboutir. Modèle n° 19. 3 machines semblables . . .	Ets Dreyfus, Montreuil
5409/10	Bliss		Presses à excentrique. Modèle n° 19 A. 2 machines semblables . . .	Sté Couverts, Paris
5411/20	Bliss		Presses à emboutir. Modèle n° 19 A. 10 machines semblables . . .	Ets Dreyfus, Montreuil
5421/23	Bliss		Presses à emboutir. Modèle n° 19 P. 3 machines semblables . . .	Ets Dreyfus, Montreuil
5424	Bliss		Presse à excentrique. Modèle n° 20. Pression 25 t. . . . .	S.A. Pétroles Jupiter
5425/26	Bliss		Presses à emboutir. Modèle n° 20. 2 machines semblables . . .	Ets Dreyfus, Montreuil
5427	Bliss		Presse. Modèle n° 20 A. Pression 30 t. . . . .	Ministère Ind. et Commerce
5428/37	Bliss		Presses à emboutir. Modèle n° 20 A. 10 machines semblables . . .	Ets Dreyfus, Montreuil
5438/53	Bliss		Presses à emboutir. Modèle n° 20 B. 16 machines semblables . . .	Ets Dreyfus, Montreuil
5454	Bliss		Presse à emboutir. Modèle n° 20 P. 5 . . . . .	Ets Dreyfus, Montreuil
5455	Bliss		Presse à emboutir. Modèle n° 31 . . . . .	Ets Dreyfus, Montreuil
5456	Bliss		Presse à emboutir. Modèle n° 102/5 . . . . .	Ets Dreyfus, Montreuil
5457	Bliss		Presse à excentrique. Pression 3 t. . . . .	S.A. Pétroles Jupiter
5458/59	Bliss		Presses. Pression 5 t. 2 machines semblables . . . . .	S.A. Pétroles Jupiter
5460	Bliss		Presse . . . . . Poids : 16 t.	Ministère Ind. et Commerce
5461	Bliss		Presse. Pression 30 t. . . . . Poids : 1 t. 450	S.A. Pétroles Jupiter
5462	Bliss		Presse mécanique à arcades . . . . .	Cie Frang. Métaux, Paris
5463/67	Bliss		Presses. 5 machines semblables . . . . .	Ministère Ind. et Commerce
5468	Bret	P.D.A. 4	Presse pour découpage et emboutissage. Système « Marpent ». Coulisseau de 1250/750 mm. Avec moteur . . . . .	Fonderie Franco-Belge
5469/71	Champigneul	823/25	Presses à ogiver. Encombr. 1400×800×4500 mm. Pression 60 t. Année const. 1918. 3 machines semblables . . . . .	A.R.E.
5472	Champigneul	827	Presse à ogiver. Encombr. 1400×800×4500 mm. Pression 60 t. Année const. 1918	A.R.E.
5473	Champigneul	830	Presse à ogiver. Encombr. 1400×800×4500 mm. Pression 60 t. Année const. 1918	A.R.E.

**PRESSES MECANIKES ET  
BALANCIERS**

**МЕХАНИЧЕСКИЕ  
И РУЧНЫЕ ПРЕССЫ**

**POWER AND FLY PRESSES**

**MASCHINEN- UND  
HANDPRESSEN**

5474	Champion	S.E. 1484	Nervureuse. Modèle B.M. Année const. 1938. Plaque S.N.C.A.S.E.	S.N.C.A.S.E.
5475	Chazotte	50	Presse. Modèle — Stella — n° 8 A col de cygne inclinable. Pression 100 t.	Ets Chazotte, Deuil
5476	Chouanard	159	Presse à mandriner. Petite modèle. A main. Année const. 1907. Plaque S.N.C.M. Poids : 0 t. 035	S.N.C.M.
5477	Clavel	13807	Balancier à vis. Année const. 1937. Plaque S.N.C.A.N.	S.N.C.A.N.
5478	Clavel	23269	Balancier à vis. Année const. 1937. Plaque S.N.C.A.N.	S.N.C.A.N.
5479	Clavel	23354	Balancier à vis. Année const. 1937. Plaque S.N.C.A.N.	S.N.C.A.N.
5480/87	Daude	S.G.E. 166/69, 171, 243, 249/50	Balanciers à vis. Vis de 15, 16 et 1 de 25 mm. Course 25 et 1 de 85 mm. 8 machines semblables	S.G.E.
5488	D.E.M.		Presse à mandriner. Puissance 0 t. 500. Année const. 1940	Armement
5489	Fleischel		Presse mécanique à double montants. Course 100 mm. Pression 10 t. Année const. 1915 Poids : 1 t. 800	Ministère Ind. et Commerce
5490	Fleischel		Presse mécanique à double montants. Course 100 mm. Pression 10 t. Année const. 1915 Poids : 1 t. 800	Ministère Ind. et Commerce
5491	Fleischel		Presse mécanique à double montants. Course 100 mm. Pression 10 t. Année const. 1915 Poids : 1 t. 800	Ministère Ind. et Commerce
5492/94	Gardier	M.E.C.A. 32/34	Presse. Modèle B.A. col de cygne. Diamètre 200 mm. 3 machines semblables	Mecanout, Neuilly
5495	Gochot		Presse mécanique. Modèle K.G. 33. Course 100 mm. Pression 8 t. Année const. 1925. Poids : 0 t. 200	Ministère Ind. et Commerce
5496	Grimar	198	Balancier à vis, Modèle n° 3. Vis de 50 mm. Année const. 1926. Plaque S.N.C.A.N. Poids : 0 t. 400	S.N.C.A.N.
5497	Grimar	1090	Balancier à vis	A.P.X.
5498	Grimar	2404	Balancier à vis	A.P.X.
5499	Guinot	0951	Presse à découper ou frapper. A arcade. EM 500 mm. Course coulisseau 350 mm. Pression 12 t. Plaque S.N.C.A.O. 62142. Année const. 1930	S.N.C.A.O.
5500	Guinot		Balancier à main. EM 500 mm. Longueur 2000, largeur 2000 mm. Année const. 1930 Poids : 0 t. 350	S.N.C.A.O.
5501	Hispano Suiza	101	Presse spéciale. Modèle 45. Pour sertir les cartouches de 20 à 23 mm. Plaque Hispano-Suiza BC. 1661	D.T.I.A. Hispano
5502	Hulot	597	Presse. Modèle 83 P 4. Pression 2 t. Plaque : 4272	O.B.I.P.
5503	Hulot	1105	Presse à arcade. Modèle n° 160 A	Ministère Ind. et Commerce
5504	Hulot	1186	Presse à arcade. Modèle n° 160 A Poids : 7 t.	Ministère Ind. et Commerce
5505/07	Jouffray	A. 34-16, 276 A. 34-20, 280 A. 34-26, 286	Balanciers à main. Cage 300 mm. Entretoises 240 mm. Année const. 1889. 3 machines semblables	M.A.S.
5508	Keller	1127	Balancier à vis à main	A.P.X.
5509	Lapipe et Wittmann	8142	Presse à découper ou frapper. Modèle n° 3. A main. EM 275 mm. Course coulisseau 140 mm. Pression 5 t. Année const. 1928 Poids : 0 t. 360	S.N.C.A.S.O
5510	Lapipe et Wittmann		Presse à découper ou frapper. Modèle n° 3. A main. EM 275 mm. Course coulisseau 140 mm. Pression 5 t. Année const. 1928 Poids : 0 t. 360	S.N.C.A.S.O
5511	Lapipe et Wittmann		Presse	Ministère Ind. et Commerce

**PRESSES MECANQUES ET  
BALANCIERS**

**МЕХАНИЧЕСКИЕ  
И РУЧНЫЕ ПРЕССЫ**

**POWER AND FLY PRESSES**

**MASCHINEN- UND  
HANDPRESSEN**

5512	Lucetti et Urban		Presse	Ministère Ind. et Commerce
5513	M.A.S.	226	Balancier à main. Vis de 37 mm. Cage 190 mm. Entretoises 165 mm. Année const. 1874	M.A.T.
5514	M.A.S.	228	Balancier à main. Modèle A. 32-9	M.A.S.
5515	M.A.S.	229	Balancier à main. Modèle A. 32-12. Vis de 37 mm. Cage 190 mm. Entretoises 165 mm. Année const. 1874	M.A.T.
5516	M.A.S.	250	Balancier à main. Modèle A. 53-3	M.A.S.
5517/19	Manurhin		Presses à estamper. Modèle P.K.Z.I. Course 80—100 mm. Avec moteur. 3 machines semblables	D.E.F.A.
5520	M.B.	4287	Presse à mandriner. Modèle n° 2. A volant. Plaque S.N.C.M. Année const. 1939	S.N.C.M.
5521	M.B.	4289	Presse à mandriner. Modèle n° 3. A leviers. Plaque S.N.C.M. Année const. 1939	S.N.C.M.
5522	Moenkemoeller		Presse à friction. Vis de 100 mm. Volant de 900 mm. EM 500 mm.	Sté Couverts, Paris
5523	Moenkemoeller		Presse à friction. Vis de 100 mm. Volant de 900 mm. EM 500 mm.	Sté Couverts, Paris
5524	Peugeot		Balancier à vis à main	Peugeot, Sochaux
5525	Peugeot		Presse à mandriner et emmancher	Peugeot, Sochaux
5526	Pinchart-Deny	47	Balancier à vis à friction	A.P.X.
5527	Prieur		Presse	Ministère Ind. et Commerce
5528	Puteaux	854	Presse pour sertissage des oeillets	A.P.X.
5529	Puteaux	856	Presse pour sertissage des oeillets	A.P.X.
5530	Puteaux	862	Presse pour sertissage des oeillets	A.P.X.
5531/35	Puteaux	864, 867/70	Presses pour sertissage des oeillets. 5 machines semblables	A.P.X.
5536	Puteaux	936	Presse pour sertissage des oeillets	A.P.X.
5537	Puteaux	1173	Balancier à vis. Socle en bois	A.P.X.
5538	Rasche		Presse à excentrique. A 2 montants. Course 250 mm. Pression 100 t. Table 650×650 mm. Année const. 1928	Ministère Ind. et Commerce
5539	Remiremont		Presse à excentrique. Modèle P.En. 31.5/180	Ministère Ind. et Commerce
5540	Richert-Laval		Presse à découper et emboutir. Modèle « Perla », 20 D.E. Pression 250 t. Avec moteur	Fonderie Franco-Belge
5541	Schuler		Presse à friction. Modèle L.M. Vis de 200 mm. Course 290 mm. Volant de 1600 mm. Table 620×400 mm.	Société Couverts, Paris
5542	Schuler		Presse à emboutir à double effet. Modèle Q.I. Course 400 mm. EM 650 mm. Pression 55 t.	Société Couverts, Paris
5543	Schuler		Presse à découper. Modèle V.S. 1. Pression 40 t.	Jappy, Voujaucourt
5544	Schuler		Presse à friction. Modèle W.L. Vis de 110 mm. Course 320 mm. Volant de 900 mm. EM 300 mm. Table 450×290 mm.	Société Couverts, Paris
5545	Schuler		Presse à friction. Modèle X.D. Vis de 150 mm. Course 230 mm. Table 550×350 mm. EM 400 mm.	Société Couverts, Paris
5546	Schuler		Presse à découper à volant. Modèle XK. Pression 35 t.	Jappy, Voujaucourt
5547	Schuler		Presse à friction. Vis de 65 mm. Volant de 500 mm. EM 250 mm.	Société Couverts, Paris
5548	Schuler		Presse à friction. Vis de 82 mm. Volant de 700 mm. EM 350 mm.	Société Couverts, Paris
5549	Schuler		Presse à friction. Vis de 85 mm. Volant de 500 mm. EM 250 mm.	Société Couverts, Paris
5550	Schuler		Presse à excentrique à découper. A course variable. Bâti col de cygne. Table 650×550 mm. Pression 100 t.	Société Couverts, Paris
5551/52	Sonnenberg		Presses à levier et contrepoids. 2 machines semblables	Peugeot, Sochaux

**PRESSES MECANIKES ET  
BALANCIERS**

**МЕХАНИЧЕСКИЕ  
И РУЧНЫЕ ПРЕССЫ**

**POWER AND FLY PRESSES**

**MASCHINEN- UND  
HANDPRESSEN**

5553	Spiertz		Presse à vis à friction. Vis de 100 mm. Course 520 mm. Table 800×300 mm. Pression 50 t.	Ministère Ind. et Commerce
5554	Spiertz		Presse mécanique. Modèle E.G 20 A II. A deux montants. Course 200 mm. Pression 250 t. Année const. 1937. Poids : 12 t.	Ministère Ind. et Commerce
5555	Spiertz		Presse à genouillère. Course 100 mm. Table 1000×790 mm. Pression 1020 t. Poids : 47 t.	Sté Couvert, Paris A.P.X.
5556	Sté Bonneterie	3737	Balancier à vis. Vis de 50 mm.	A.P.X.
5557	Vulcaia	071	Balancier à vis. Vis de 70 mm. Course coulisseau 285 mm. Table 425×350 mm. EM 425 mm. Plaque S.N.C.A.O. 62327	S.N.C.A.O.
5558	Vulcain	095	Balancier à vis. Vis de 65 mm. Course coulisseau 285 mm. Table 380×325 mm. EM 380 mm. Plaque S.N.C.A.O. 62336	S.N.C.A.O.
5559	Vulcain	15913	Balancier. Bâti col de cygne. Plaque S.N.C.A.N. Année const. 1937	S.N.C.A.N.
5560	Vulcain	16800	Balancier. Bâti col de cygne. Plaque S.N.C.A.N. Année const. 1937	S.N.C.A.N.
5561	Vulcain		Presse à vis à main. Vis de 50 mm. Longueur de table 350 mm. A deux montants	Ministère Ind. et Commerce
5562	Weingarten		Presse mécanique. Modèle Z.R.D.R.I. A double montants. Course 400 mm. Pression 120 t. Année const. 1928. Poids : 9 t.	Ministère Ind. et Commerce
5563	inconnue	068	Balancier à vis. Vis de 70 mm. Course coulisseau 260 mm. Table 430×350 mm. EM 430 mm. Plaque S.N.C.A.O. 62325	S.N.C.A.O.
5564/65	inconnue	162, 164	Presses à friction. 2 machines semblables	A.B.S.
5566	inconnue	494	Balancier à vis. Vis de 50 mm. Plaque S.N.C.A.N. Année const. 1937. Poids : 0 t.800	S.N.C.A.N.
5567	inconnue	B.C. 2049	Presse à main. Plaque Hispano-Suiza	D.T.I.A. Hispano
5568	inconnue	2460	Balancier à vis. Vis de 50 mm.	A.P.X.
5569	inconnue	3769	Presse pour sertissage des oeillets	A.P.X.
5570	inconnue	3780	Presse pour sertissage des oeillets	A.P.X.
5571	inconnue	3791	Presse pour sertissage des oeillets	A.P.X.
5572	inconnue	3793	Presse pour sertissage des oeillets	A.P.X.
5573	inconnue	3797	Presse pour sertissage des oeillets	A.P.X.
5574	inconnue	3831	Presse pour sertissage des oeillets	A.P.X.
5575	inconnue	3846	Balancier	A.P.X.
5576/82	inconnue		Presses mécaniques inclinables. Portée 140 mm. Table 400×250 mm. Pression 5 t. Année const. 1936. 7 machines semblables. Poids : 0 t. 250	Ministère Ind. et Commerce
5583	inconnue		Presse mécanique à double montant inclinable. Table revolver 330 mm. Pression 5 t. Année const. 1936. Poids : 0 t. 250	Ministère Ind. et Commerce
5584	inconnue		Presse mécanique à deux montants. Course 80 mm. Table revolver 500 mm. Année const. 1918. Poids : 1 t. 800	Ministère Ind. et Commerce
5585	inconnue		Presse mécanique à double effet. Course 100 mm. Table 200×200 mm. Pression 15 t. Année const. 1937. Poids : 0 t. 800	Ministère Ind. et Commerce
5586	inconnue		Presse à excentrique. Portée 200 mm. Table 480×360 mm. Course 120 mm. Pression 25 t. Année const. 1943. Poids : 1 t. 400	Ministère Ind. et Commerce
5587	inconnue		Presse mécanique. Course 120 mm. Table 640×520 mm. EM 580 mm. Pression 160 t. Année const. 1930. Poids : 6 t.	Ministère Ind. et Commerce
5588	inconnue		Presse à double broche. Diamètre broche 40 mm. Plaques 650×350 mm. Année const. 1941. Poids : 5 t.	Ministère Ind. et Commerce

**PRESSES MECANIQUES ET  
BALANCIERS**

**МЕХАНИЧЕСКИЕ  
И РУЧНЫЕ ПРЕССЫ**

**POWER AND FLY PRESSES**

**MASCHINEN- UND  
HANDPRESSEN**

5589	inconnue	Presse mécanique à double manivelle. Plaques 650×550 mm. Monopoulie. Année const. 1936 . . . . .	Poids : 1 t. 700	Ministère Ind. et Commerce
5590	inconnue	Presse mécanique. Course 200 mm. Table revolver 400 mm. EM 480 mm. Année const. 1922 . . . . .	Poids : 1 t. 500	Ministère Ind. et Commerce
5591	Reiss	Presse mécanique à deux montants. Course 200 mm. Table 870×750 mm. EM 800 mm. Année const. 1922 . . . . .	Poids : 7 t.	Ministère Ind. et Commerce
5592	inconnue	Machine à refoulement radial pour anneaux. Année const. 1930	Poids : 0 t. 200	Ministère Ind. et Commerce
5593	inconnue	Balancier à vis. Plaque S.N.C.A.N. Année const. 1937 . . . . .		S.N.C.A.N.
5594	inconnue	Presse à mandriner et emmancher . . . . .		Peugeot, Sochaux
5595	inconnue	Presse mécanique pour la fabrication de poudre. Année const. 1934. Poids : 1 t. 800		Ministère Ind. et Commerce

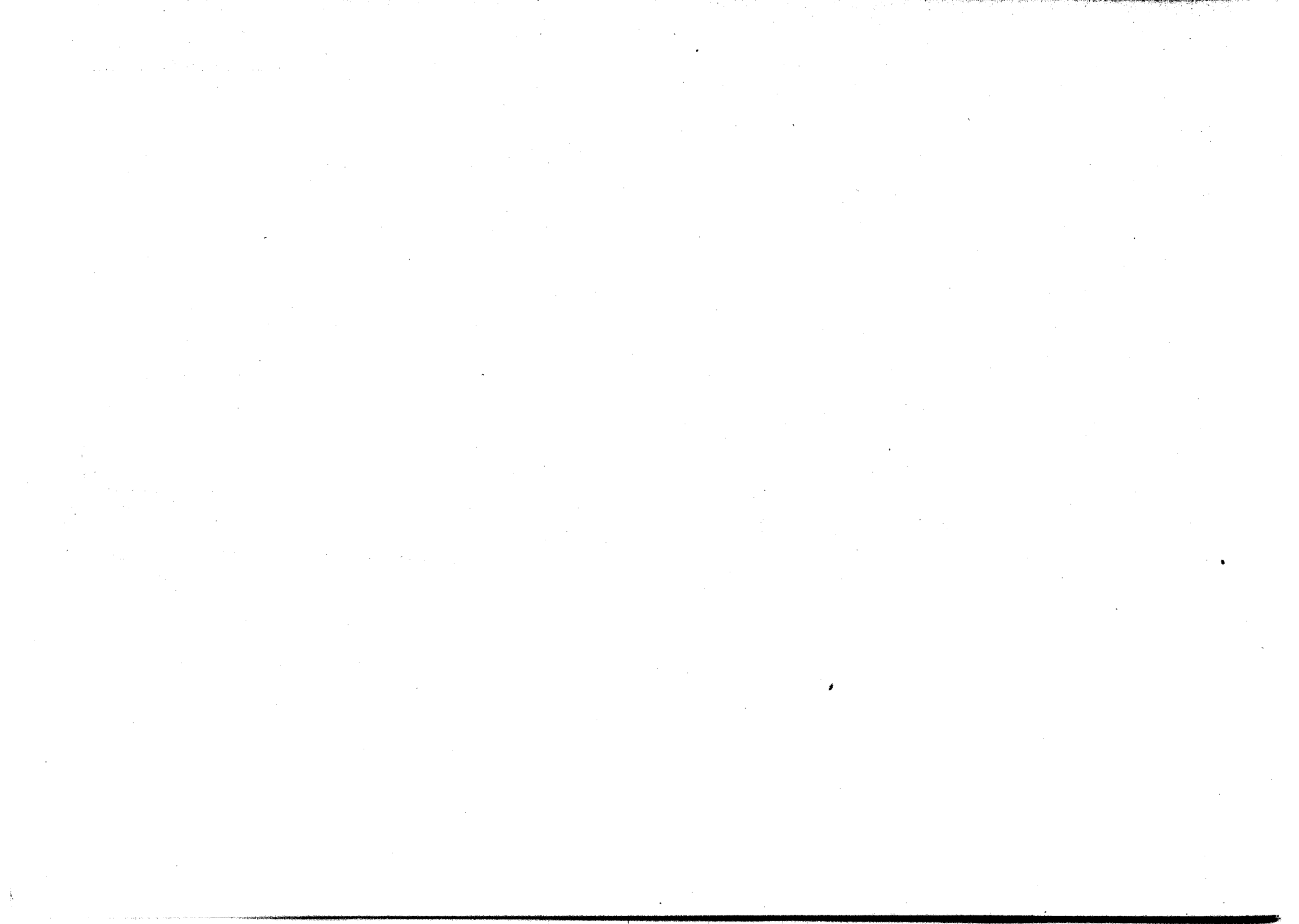

**MACHINES A FORGER, ESTAMPER,  
RIVER, RETREINDRE ETC.**

**КУЗНЕЧНЫЕ, ШТАМПОВАЛЬ-  
НЫЕ, КЛЕПАЛЬНЫЕ  
И ПЛЮЩИЛЬНЫ ПРЕССЫ**

**FORGING, RIVETING AND  
UPSETTING PRESSES ETC.**

**SCHMIEDE-, NIET- UND  
STAUCHPRESSEN USW.**

NUMERO de classement	MARQUE	NUMERO d'identification	CARACTERISTIQUES	PROPRIETAIRE
Номер об'екта	Завод	Специальный номер	Описание	СОБСТВЕННИК
Item number	МАКЕ	Identification number	DESCRIPTION	OWNER
Nummer des Gegenstandes	MARKE	Erkennungs- nummer	BESCHREIBUNG	EIGENTUMER
5596/97	B.C.R.		Marteaux pneumatiques 430 à emmanchement hexagonal, avec outillage 2 machines semblables . . . . .	Marine Nationale
5598/600	Bliss		Mouleuses. 3 machines semblables . . . . .	Sofame, Paris
5601/30	B.M.	139, 145, 147/8, 154/6, 168, 170, 172, 218, 295, 453, 466, 628, 713, 801, 862, 897, 963/4, 968, 970/3, 975, 994/6 . . . . .		
5631	Bombed	1692 . . . . .	Riveteuses pneumatiques. Année const. 1939. 30 machines semblables . . . . .	S.N.C.A.S.E.
5632	Bombed	7380 . . . . .	Machine à moleter. Année const. 1920 . . . . . Poids : 0 t. 025	S.N.C.M.
5633	Bombed	3814 . . . . .	Martinet pneumatique. Modèle 22 A bis . . . . . Poids : 0 t. 340	S.N.C.A.S.O
5634	Bombed		Moletteuse à main. Modèle 15/46. Plaque S.N.C.A.N. Année const. 1939 . . . . .	S.N.C.A.N.
5635/36	Breguet	0329-62546, 0330-62547 . . . . .	Martinet pneumatique . . . . .	Peugeot, Sochaux
5637/786	C.F.L.	3912 . . . . .	Riveteuses hydropneumatiques. Capacité 2 t. Rivets 3 mm dural. 2 mach. sembl. Machines pneumatiques à forger et affûter les fleurets de mines. Modèle B.S. 2. Pression air compr. 6 kg. Diam. max. fleurets : 25,4 mm. Diam. max. taillants : 65 mm. Enc. 800×709×660. 150 mach. sembl. Poids : 0 t. 280	S.N.C.A.C.
5787/89	Chicago-Pneumatic . . . . .	57000, 57025, 57625	Marteaux riveurs monofrappes. Modèle C.P. 201. 3 machines semblables. Année const. 1940 . . . . .	Ministère Ind. et Commerce S.N.C.A.S.E.
5790/94	Chicago-Pneumatic . . . . .	59150, 59199, 59175, 59760, 60000 . . . . .	Marteaux riveurs monofrappes. Modèle C.P. 207. 5 machines semblables. Année const. 1940 . . . . .	S.N.C.A.S.E.
5795	Daguin . . . . .		Laminoir. Modèle « Lisse-Sculfort ». Longueur utile à la rouleuse 3 m. Capacité 10 à 12 mm. Moteur Bréguet, Modèle B. 316, 12 CV., 142 t/m. . . . .	S.A. Pétroles Jupiter
5796	Despaigne . . . . .	7807 . . . . .	Presse à forger à froid à double frappe. Modèle P.T.D. IV. Long. 3220 mm. Larg. 2190 mm. Avec moteur Cie Electro-Mécanique, modèle M. B. n° 88, 18 CV. . . . . Poids : 12 t.	S.A. Tréfileries, Douai
5797	Despaigne . . . . .	8033 . . . . .	Presse à forger à froid à double frappe. Modèle P.T.D. III. Long. 3070 mm. Larg. 2005 mm. Avec moteur Jaumont, modèle A.B.O. 30. n° 42935, 12 CV.	S.A. Tréfileries, Douai
5798	Fondeux . . . . .		Machine à moulures. Modèle A 21 . . . . .	Société Ind. Ferbl. Orléans
5799	Hahn & Kolb . . . . .	1630 . . . . .	Machine à river jusqu'au 5/8". Avec moteur . . . . .	D.T.I.A. Hispano



**MACHINES A FORGER, ESTAMPER,  
RIVER, RETREINDRE ETC.**

**КУЗНЕЧНЫЕ, ШТАМПОВАЛЬ-  
НЫЕ, КЛЕПАЛЬНЫЕ  
И ПЛЮЩИЛЬНЫ ПРЕССЫ**

**FORGING, RIVETING AND  
UPSETTING PRESSES ETC.**

**SCHMIEDE-, NIET- UND  
STAUCHPRESSEN USW.**

5800	Hartmann		Marteau-Pilon à air comprimé. Poids du mouton 25 kg. Avec moteur 5 CV. Année const. 1925 . . . . . Poids : 1 t. 200	Ministère Ind. et Commerce S.N.C.A.S.E.
5801/51	Ingersoll Rand	3240/3258 3260/3291	Riveteuses pneumatiques. Modèle 16 N° 3. 51 mach. sembl. Année const. 1938	Peugeot, Sochaux S.N.C.A.N.
5852/54	Kircheiss		Machines à border et à mouler. 3 machines semblables . . . . .	Ministère Ind. et Commerce
5855	Liné	5613	Clé de rivetage. Plaque S.N.C.A.N. . . . .	Ent. Campenon Bernard, Peugeot, Sochaux [Paris
5856/905	Maire		Riveteuses. 50 machines semblables . . . . .	S.N.C.A.N.
5906/07	Mendon	21428, 81132	Marteaux-riveurs pneumatiques pour rivets de 24 mm. 2 machines semblables	Ministère Ind. et Commerce
5908	Peugeot		Forge fixe . . . . .	Ent. Campenon Bernard, Peugeot, Sochaux [Paris
5909	Pfister	2083	Machine à border et à mouleur. Modèle 6 B. Année const. 1940. Poids : 0 t. 200	S.N.C.A.N.
5910	Rouaix	566	Martinet. Année const. 1930 . . . . .	S.N.C.A.S.E.
5911	Schneider		Marteau à estamper. Modèle G.D. 1.2, semi-ouvert . . . . . Poids : 14 t. 500	Ministère Ind. et Commerce
5912	Schneider		Marteau de 40 t. . . . .	Ministère Ind. et Commerce
5913	Schuler		Presse à vilebrequin à arcade. Modèle 2 N. Course 100 mm. Pression 180 t. Poids : 7 t. 400	Sté Couverts, Paris Japy, Voujaucourt
5914/15	Schuler		Mouleuses. 2 machines semblables . . . . .	S.N.C.A.S.E.
5916/35	Shot Hammer	3245/56, 3258/64, 3267	Riveteuses pneumatiques à main. Année const. 1939. 20 machines semblables	Ch. Rangeard, Paris
5936/37	Sullivan	2415485	Marteaux-riveurs. 2 machines semblables . . . . .	S.N.C.A.N.
5938	Vulcain	194	Machine à border et à mouler. Machine d'établi sans moteur. Année const. 1926 . . . . . Poids : 0 t. 200	A.M.X.
5939	inconnue	559	Forge portative. Foyer 70 x 60 avec ventilateur électrique. Année const. 1936	S.N.C.A.S.E.
5940	inconnue	1088	Riveteuse. Année const. 1938 . . . . .	S.N.C.A.S.E.
5941/45	inconnue	1926/7, 1517/8, 1273	Riveteuses à air à main. 5 machines semblables . . . . .	S.N.C.A.S.E.
5946/49	inconnue	2164, 2234/5, 2237	Presses à river à main. Modèle Desmond. Plaque S.N.C.A.N Année const. 1938. 4 machines semblables . . . . .	S.N.C.A.N.
5950	inconnue	4430	Machine à river. Genre col de cygne, fonctionnement à pédale . . . . .	Sofame, Paris
5951	inconnue	5933	Machine à marquer et à moleter les obus . . . . .	A.B.S.
5952	inconnue		Machine à border. Modèle N° 300 . . . . .	Aciéries du Nord
5953	inconnue		Machine à border et à mouler . . . . .	Cie Lilloise Moteurs
5954	inconnue		Mouleuse bordeuse . . . . .	Ets Fessoux, Paris
5955	inconnue		Mouleuse . . . . .	Ets Fessoux, Paris
5956	inconnue		Machine à mouler. Avec table et moteur . . . . .	Ministère de l'Armement
5957	inconnue		Machine à molleter . . . . .	Aciéries du Nord
5958	inconnue		Forge. Modèle I/I. Avec moteur 1 CV. Plaque S.N.C.A.N. Année const. 1937	S.N.C.A.N.
5959	inconnue		Forge. Modèle I/I. Avec ventilateur. Plaque S.N.C.A.N. Année const. 1937	S.N.C.A.N.
5960	inconnue		Marteau pneumatique. Modèle CB. 9 . . . . .	Marine Nationale
5961/62	inconnue		Marteaux pneumatiques. Modèle F.N. 5501. Avec tête n° 2 P.M. 2 machines semblables . . . . .	Marine Nationale

## PRESSES HYDRAULIQUES

## ГИДРАВЛИЧЕСКИЕ ПРЕССЫ

## HYDRAULIC PRESSES

## HYDRAULISCHE PRESSEN

NUMERO de classement Номер объекта Item number Nummer des Gegenstandes	MARQUE Завод MAKE MARKE	NUMERO d'identification Специальный номер Identification number Erkennungsnummer	CARACTERISTIQUES Описание DESCRIPTION BESCHREIBUNG	PROPRIETAIRE СОБСТВЕННИК OWNER EIGENTUMER
5963	Bellanger . . . . .	446 . . . . .	Presse hydraulique à casser. Encombr. 2100×1000×1250 mm. Année const. 1917 Poids : 7 t.	A.R.E.
5964	Bellanger . . . . .	3890 . . . . .	Presse hydraulique à casser. Encombr. 2100×1000×1250 mm. Année const. 1917 Poids : 7 t.	A.R.E.
5965	Berry . . . . .	5252 . . . . .	Presse hydraulique spéciale à casser les lopins. Longueur 1200. Largeur 800 mm. Année const. 1917 . . . . . Poids : 8 t.	A.R.E.
5966	Champigneul . . . . .	5248 . . . . .	Presse à percer hydraulique. Encombr. 5000×2000×10000 mm. Pression 350 t.	A.R.E.
5967	Champigneul . . . . .		Banc hydraulique : Capacité 75 t. . . . .	Marine Nationale
5968	Chanay-Maitrot . . . . .	6251 . . . . .	Presse hydraulique à ogiver les obus. Année const. 1939 . . Poids : 1 t. 200	A.R.E.
5969	Chapman . . . . .		Presse hydraulique. Diamètre plateau 2400 mm. Diamètre piston 350 mm. Table 2860×1320 mm. Pression 120 t. . . . . Poids : 20 t.	Ministère Ind. et Commerce
5970/73	Ciblat et Foubert . . . . .	204/07 . . . . .	Presses hydrauliques. Bâti col de cygne. Pression 25 t. Avec pompes N <sup>os</sup> 502 à 505. 4 machines semblables . . . . .	Ciblat et Foubert, Paris
5974	Ciblat et Foubert . . . . .	239 . . . . .	Presse hydraulique. Bâti col de cygne. Pression 60 t. Avec pompe N <sup>o</sup> 537	Ciblat et Foubert, Paris
5975	Ciblat et Foubert . . . . .	240 . . . . .	Presse hydraulique. A 4 montants. Pression 300 t. Avec pompes N <sup>os</sup> 538 et 539	Ciblat et Foubert, Paris
5976	Ciblat et Foubert . . . . .	289 . . . . .	Presse hydraulique. Bâti col de cygne. Pression 25 t. Avec pompe N <sup>o</sup> 607	Ciblat et Foubert, Paris
5977	Ciblat et Foubert . . . . .	324 . . . . .	Presse hydraulique. Avec pompe N <sup>o</sup> 653 . . . . .	Ciblat et Foubert, Paris
5978/79	Ciblat et Foubert . . . . .	327/28 . . . . .	Presses hydrauliques. Avec pompes N <sup>os</sup> 655 et 656. 2 machines semblables	Ciblat et Foubert, Paris
5980/83	Ciblat et Foubert . . . . .	329/32 . . . . .	Presses hydrauliques. Bâti col de cygne. Pression 20 t. Avec pompes N <sup>os</sup> 658 à 661. 4 machines semblables . . . . .	Ciblat et Foubert, Paris
5984/85	Ciblat et Foubert . . . . .	333/34 . . . . .	Presses hydrauliques. Bâti col de cygne. Pression 15 t. Avec pompes N <sup>os</sup> 662 et 663. 2 machines semblables . . . . .	Ciblat et Foubert, Paris
5986	Ciblat et Foubert . . . . .	335 . . . . .	Presse hydraulique. Bâti col de cygne. Pression 25 t. Avec pompe N <sup>o</sup> 664	Ciblat et Foubert, Paris
5987	Ciblat et Foubert . . . . .	345 . . . . .	Presse hydraulique. Bâti col de cygne. Avec pompe N <sup>o</sup> 682 . . . . .	Ciblat et Foubert, Paris
5988	Ciblat et Foubert . . . . .	5234 . . . . .	Presse hydraulique . . . . .	A.C.N.
5989/90	Ciblat et Foubert . . . . .	10024/25 . . . . .	Presses hydrauliques. Bâti col de cygne. Pression 15 t. Course 250 mm. Table 800×480 mm. 2 machines semblables . . . . .	Ministère Ind. et Commerce
5991/92	Ciblat et Foubert . . . . .	10028/29 . . . . .	Presses hydrauliques. Bâti col cygne. Pression 20 t. 2 machines semblables	Ministère Ind. et Commerce
5993	Ciblat et Foubert . . . . .	10030 . . . . .	Presse hydraulique. Bâti col de cygne. Pression 25 t. Course 250 mm. Table 1000×490 mm. . . . .	Ministère Ind. et Commerce
5994	Ciblat et Foubert . . . . .		Presse hydraulique. Pression 5 t. . . . .	Ministère Ind. et Commerce
5995	Emidécau . . . . .		Presse hydraulique verticale. Pression 50 t. Diamètre piston 140 mm., course 400 mm. Passage entre montants 800 mm. Table 800×500 mm. Moteur électrique C.E.M., Modèle G. 66, 6 CV., 950 t/m . . . . .	S.A. Pétroles Jupiter

5996	Flament . . . . .	508 . . . . .	Presse hydraulique. Modèle Dyle et Bacalan. Ecartement des colonnes 690 mm. Diamètre des colonnes 120 mm. Diamètre cylindre 350 mm. Course 1000 mm. Pression 150 kg. . . . . Poids : 12 t.	S.A. Pétaoles Jupiter
5997/99	Greenwood-Course . . . . .		Bancs hydrauliques. Capacité 1200 t. 3 machines semblables . . . . .	Marine Nationale
6000/01	Greenwood-Course . . . . .		Bancs hydrauliques. Capacité 1800 t. 2 machines semblables . . . . .	Marine Nationale
6002	Hahn & Kolb . . . . .	3582, B.C. 1631 . . . . .	Presse hydraulique. Modèle B. 5. Pression 5 t. Plaque Hispano-Suiza . . . . .	D.T.I.A. Hispano
6003	Hahn & Kolb . . . . .	B.C. 2031 . . . . .	Presse hydraulique. Modèle RP. 15. Pression 15 t. Plaque Hispano-Suiza . . . . .	D.T.I.A. Hispano
6004	Hahn & Kolb . . . . .	B.C. 2038 . . . . .	Presse hydraulique. Modèle RP. 25. Pression 25 t. Plaque Hispano-Suiza . . . . .	D.T.I.A. Hispano
6005	Hahn & Kolb . . . . .	B.C. 2050 . . . . .	Presse hydraulique. Modèle RP. 25. Pression 25 t. Plaque Hispano-Suiza . . . . .	D.T.I.A. Hispano
6006	Hahn & Kolb . . . . .	B.C. 2053 . . . . .	Presse hydraulique. Modèle RP. 25. Pression 25 t. Plaque Hispano-Suiza . . . . .	D.T.I.A. Hispano
6007	Hahn & Kolb . . . . .	B.C. 2054 . . . . .	Presse hydraulique. Modèle RP. 25. Pression 25 t. Plaque Hispano-Suiza . . . . .	D.T.I.A. Hispano
6008	Hahn & Kolb . . . . .	B.C. 2067 . . . . .	Presse hydraulique. Modèle RP. 15. Pression 15 t. Plaque Hispano-Suiza . . . . .	D.T.I.A. Hispano
6009	Hahn & Kolb . . . . .		Presse hydraulique. Modèle RP. 25. Pression 25 t. . . . .	D.T.I.A. Hispano
6010	Henny . . . . .		Presse hydraulique. Pression 10 t. Plaque G. et R. Avec moteur. . . . .	S.N.E.C.M.A.
6011	Morane . . . . .	1289 . . . . .	Machine hydraulique à cercler. Diamètre 1800 mm. . . . .	A.T.E.
6012	Morane . . . . .	1290 . . . . .	Machine hydraulique à cercler. Diamètre 1700 mm. . . . .	A.T.E.
6013	Morane . . . . .	6954 . . . . .	Presse hydraulique à casser. Encombr. 2500×1400×1400 mm. Pression 260 t. . . . .	A.R.E.
6014/19	Morane . . . . .	6956/61 . . . . .	Presses hydrauliques à casser. Encombr. 2500×1400×1400 mm. Pression 260 t. 6 machines semblables . . . . .	A.R.E.
6020	Morane . . . . .		Banc hydraulique. Capacité 300 t. . . . .	Marine Nationale
6021	Pignarre . . . . .	5594 . . . . .	Presse hydraulique à casser. Encombr. 1200×800×4000 mm. Pression 200 t. . . . .	A.R.E.
6022	Puteaux . . . . .	1313 . . . . .	Presse hydraulique verticale à calibrer les douilles . . . . .	A.P.X.
6023	Ruelle . . . . .		Banc hydraulique. Pression 130 t. . . . .	Marine Nationale
6024	Sciaky . . . . .		Presse hydraulique. Modèle E. 310 . . . . .	Ministère Ind. et Commerce
6025	Southwark . . . . .	2253 . . . . .	Presse hydraulique. Modèle LC. . . . .	Morane-Saulnier,
6026/29	inconnue . . . . .		Presses hydrauliques. 4 machines semblables. . . . .	L.A.V.N. [Armement

**CATEGORIE 3**

**MATERIEL DE SOUDURE**

---

**КАТЕГОРИЯ 3**

**СВАРОЧНЫЕ АППАРАТЫ**

---

**GROUP 3**

**WELDING MACHINES**

---

**GRUPPE 3**

**SCHWEISSMASCHINEN**

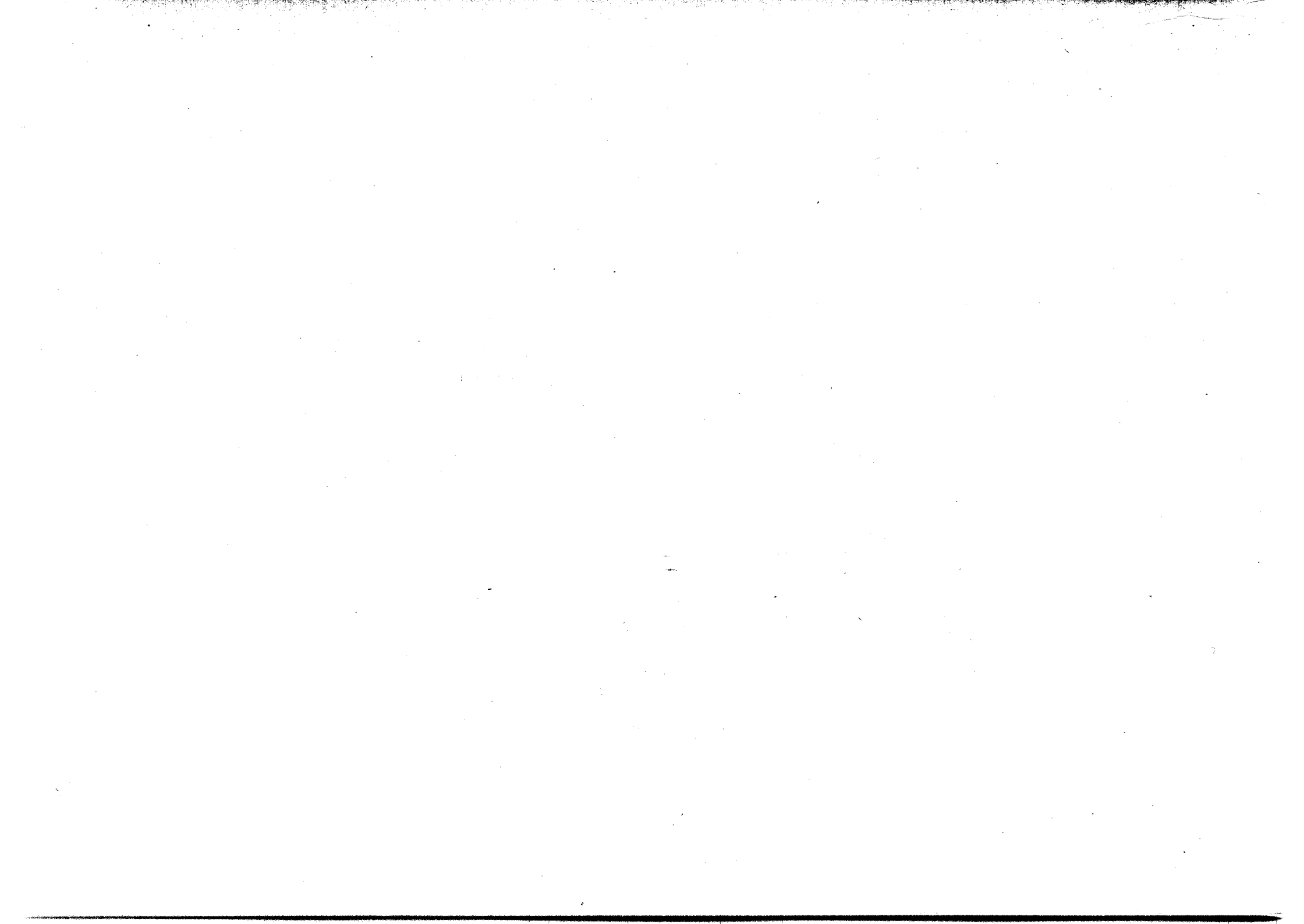

## MATERIEL DE SOUDURE

## СВАРОЧНЫЕ АППАРАТЫ

## WELDING MACHINES

## SCHWEISSMASCHINEN

NUMERO de classement	MARQUE	NUMERO d'identification	CARACTERISTIQUES	PROPRIETAIRE
Номер объекта	Завод	Специальный номер	Описание	СОБСТВЕННИК
Item number	MARKE	Identification number	DESCRIPTION	OWNER
Nummer des Gegenstandes	MARKE	Erkennungsnummer	BESCHREIBUNG	EIGENTUMER
6030	C.E.M.		Soudeuse. Modèle T.L.S.K. 20. 9 kVA	Peugeot, Sochaux
6031	D.R.P.	3227	Poste de soudure	Mathis, Paris
6032	Joubert-Tiersot	5491	Appareil à braser les scies à ruban. Modèle E.B. 50. 200/240 V 10 A 50 p. Année const. 1938	Poids : 0 t. 015 S.N.C.A.N.
6033/44	Languepin		Machines à souder par points. Modèle P 15/25. 300 V 50 p. 12 machines sembl.	Ministère Ind. et Commerce
6045/57	Languepin		Machines électriques à souder. 13 machines semblables	Ministère Ind. et Commerce
6058	Lisse	23184	Soudeuse d'établi. Modèle N° 20 B. Plaquette S.N.C.A.N. Année const. 1937	S.N.C.A.N.
6059	Lucifer	28788	Chalumeau découpeur	Ch. Rangeard, Paris
6060	Mestre et Blatge	2356	Machine électrique à braser. Modèle E.B. 50. Capacité 50 mm. Courant alternatif 110 V. Plaque S.N.C.A.N. Année const. 1939	Poids : 0 t. 030 S.N.C.A.N.
6061/62	Peugeot		Soudeuses. 5 kVA. 2 appareils semblables	Peugeot, Sochaux
6063/70	Peugeot		Pincés. 5 kVA. 8 appareils semblables	Peugeot, Sochaux
6071/72	Picard		Chalumeaux soudeurs. Modèle N° 1. 2 appareils semblables	Ch. Rangeard, Paris
6073/74	Pyroscop		Chalumeaux découpeurs. 2 appareils semblables	Ch. Rangeard, Paris
6075	Renault		Groupe à essence pour souder. Moteur Renault. Génératrice 300 A25 V. Année const. 1932	Poids : 2 t. At. Chantiers de France
6076	S.A.F.		Poste de soudure autogène. Modèle Excelsior. Générateur acétylène	Coffres-Forts Bauche, Paris
6077	S.A.F.		Groupe statique pour souder. Modèle: A bobine de self à noyau mobile. 50 à 200 A. Année const. 1936	Poids : 0 t. 090 At. Chantiers de France
6078	S.A.F.		Poste de soudure électrique. Sur chariot avec moteur. Modèle ME 743, 10 CV. Dynamo C.M.S. 20	S.A. Pétroles Jupiter
6079	Sarazin		Groupe convertisseur pour banc de soudure. Modèle C 350. Moteur 350 CV. 2 génératrices 350 A 25 V. Année const. 1932	Poids : 1 t. 200 At. Chantiers de France
6080	S.B.F.		Poste de soudure	Peugeot, Sochaux
6081/83	Sciaky		Postes de soudure électrique. C 110. 3 postes semblables	Ministère Ind. et Commerce
6084	Sciaky		Poste de soudure électrique. C 110/380 V. Inverseur hydraulique	Ministère Ind. et Commerce
6085	Sciaky		Poste de soudure. C 210/380 V. Inverseur hydraulique	Ministère Ind. et Commerce
6086/88	Sciaky		Postes de soudure. C. 310. Avec inverseur hydraulique. 3 postes semblables	Ministère Ind. et Commerce
6089/91	Sciaky		Postes de soudure. C. 330. 3 postes semblables	Ministère Ind. et Commerce
6092/94	Sciaky		Postes de soudure. C. 310. 3 postes semblables	Ministère Ind. et Commerce
6095/98	Sciaky		Presses à souder. E 310/380 V. 4 presses semblables	Ministère Ind. et Commerce
6099/6110	Sciaky		Soudeuses électriques. P. 202. Longueur utile 600 mm. 12 machines semblables	Ministère Ind. et Commerce
6111/20	Sciaky		Soudeuses électriques. P. 202. Longueur utile 1000 mm. 10 machines semblables	Ministère Ind. et Commerce
6121	Sciaky		Soudeuse électrique. P. 411. 380 V.	Ministère Ind. et Commerce
6122	Sciaky	10234	Soudeuse. P.M.M. 202. N° de stock 35437	Ministère Ind. et Commerce

## MATERIEL DE SOUDURE

## СВАРОЧНЫЕ АППАРАТЫ

## WELDING MACHINES

## SCHWEISSMASCHINEN

6123	Sciaky		Soudeuse électrique. P. 010	Ministère Ind. et Commerce
6124/27	Sciaky		Soudeuses. P.S. 201. Avec redresseur sans ampoule. 4 machines semblables	Ministère Ind. et Commerce
6128	Sciaky		Soudeuse. P.S. 201. Avec redresseur T 300 sans ampoule	Ministère Ind. et Commerce
6129/30	Sciaky		Soudeuses. P.S. 201. 2 machines semblables	Ministère Ind. et Commerce
6131/32	Sciaky		Soudeuses. P.S. 201. Avec redresseur T 200 sans ampoule. 2 machines semblables	Ministère Ind. et Commerce
6133	Sciaky		Soudeuse électrique. P.S. 210. Avec redresseur T 200 sans ampoule	Ministère Ind. et Commerce
6134	Sciaky		Soudeuse électrique. P.S. 222. Avec redresseur T 200 sans ampoule	Ministère Ind. et Commerce
6135/38	Sciaky		Soudeuses électriques. P.S. 222. Avec redresseur T 300. 4 machines semblables	Ministère Ind. et Commerce
6139/40	Sciaky		Soudeuses électriques. P.S. 222. Avec redresseur 380 V. sans ampoule. 6 bras spéciaux. 2 machines semblables	Ministère Ind. et Commerce
6141/42	Sciaky		Soudeuses électriques. P.S. 222. Avec redresseur 380 V. sans ampoule. 4 bras spéciaux. 2 machines semblables	Ministère Ind. et Commerce
6143/46	Sciaky		Soudeuses. P.S. 222. Avec redresseur sans ampoule. 4 machines semblables	Ministère Ind. et Commerce
6147/48	Sciaky		Soudeuses électriques. P.S. 224. Avec redresseur T 300 sans ampoule. 2 machines semblables	Ministère Ind. et Commerce
6149	Sciaky		Soudeuse par points, électrique. N° de stock 350	Ministère Ind. et Commerce
6150/51	Sciaky		Soudeuses par accumulation d'énergie. 40 kW. Avec redresseur sans ampoule. 2 machines semblables	Ministère Ind. et Commerce
6152/53	Sciaky		Coffrets de contrôle pour soudeuses. P.S. 222. 2 appareils semblables	Ministère Ind. et Commerce
6154	inconnue	2-737	Chalumeau soudeur. Avec 7 becs	Ch. Rangeard, Paris
6155	inconnue	18914	Appareil à braser les lames de scies. Plaque S.N.C.A.N. Année const. 1937	S.N.C.A.N.
6156	inconnue	31601	Chalumeau sur bâti. Avec 2 têtes mobiles. Longueur 3 m.	Haffner, Sarreguemines
6157	inconnue		Appareil à braser les lames de scies. Plaque S.N.C.A.N.	S.N.C.A.N.

**CATEGORIE 4**

**MACHINES A BOIS**

---

**КАТЕГОРИЯ 4**

**ДЕРЕВООБДЕЛОЧНЫЕ СТАНКИ**

---

**GROUP 4**

**WOOD WORKING MACHINES**

---

**GRUPPE 4**

**HOLZBEARBEITUNGSMASCHINEN**



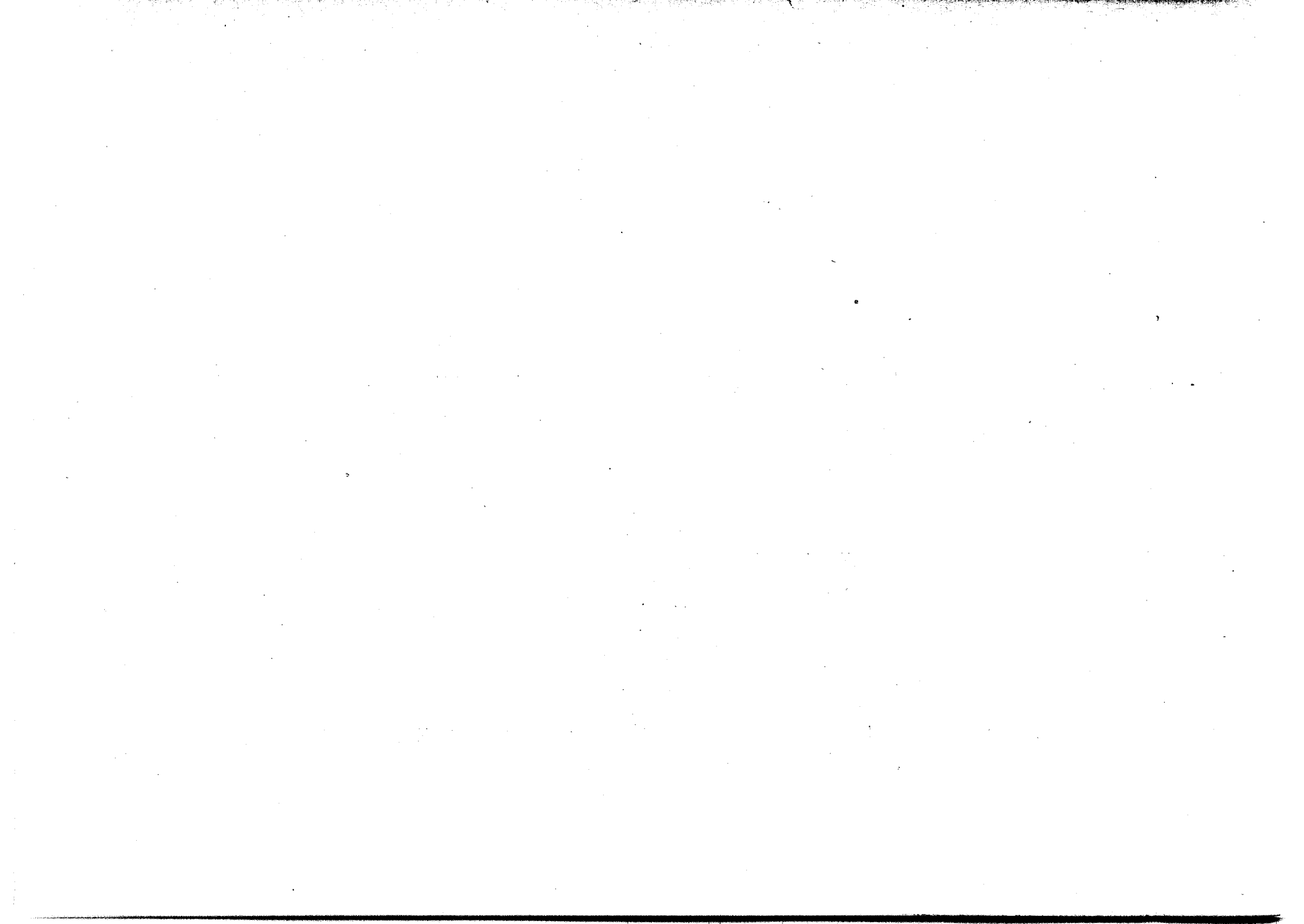

## MACHINES A BOIS

## ДЕРЕВООБДЕЛОЧНЫЕ СТАНКИ

## WOODWORKING MACHINES

## HOLZBEARBEITUNGSMASCHINEN

NUMERO de classement	MARQUE	NUMERO d'identification	CARACTERISTIQUES	PROPRIETAIRE
Номер об'екта	Завод	Специальный номер	Описание	СОБСТВЕННИК
Item number	MAKE	Identification number	DESCRIPTION	OWNER
Nummer des Gegenstandes	MARKE	Erkennungs- nummer	BESCHREIBUNG	EIGENTUMER
6158	At. Constr. Tulle	4770	Tour à reproduire . . . . .	A.P.X.
6159	A.T.E.	1152	Toupie. Arbre de 50 mm. Avec moteur 2 CV. . . . .	A.T.E.
6160	A.T.E.	1159	Toupie. Arbre de 50 mm. Avec moteur 2 CV. . . . .	A.T.E.
6161/64	C.C.A. Lyon	653/56	Perceuses pour alvéoles. Longueur 800, largeur 175 mm. Année const. 1889. 4 machines semblables . . . . . Poids : 0 t. 070	A.L.N.
6165	C.C.A. Lyon	4213	Perceuse à 3 broches pour tasseaux. Encombr. 1450×600×1050 mm. Année const. 1920 . . . . . Poids : 0 t. 200	A.L.N.
6166	Celes		Machine à scier. Année const. 1937. Plaque S.N.C.A.N. Avec moteur 0,5 CV.	S.N.C.A.N.
6167	Decoque		Scie à ruban. Diamètre du volant 700 mm. . . . .	Ministère Ind. et Commerce
6168	Dolmar		Tronçonneuse électrique . . . . .	Tranchage Bois, Strasbourg
6169	Espéria		Machine à scier . . . . .	Marine Nationale
6170	Gérard		Scie à ruban. Diamètre du volant 1100 mm. Table 1400×1300 mm. Année const. 1940 . . . . . Poids : 5 t.	Ministère Ind. et Commerce
6171	Gillet		Scie à ruban. Modèle CA. 8 M. Moteur 5 CV. Modèle M.D.O.-42 H. . . . .	Marine Nationale
6172	Guilliet	105	Toupie. Arbre de 50 mm. Table inclinable. Année const. 1938. Plaque S.N.C.A.S.E.	S.N.C.A.S.E.
6173	Guilliet	419	Scie à ruban. Diam. du volant 900 mm. Année const. 1937. Plaque S.N.C.A.S.E.	S.N.C.A.S.E.
6174	Guilliet	429	Scie circulaire. Table 1250×700 mm. Année const. 1937. Plaque S.N.C.A.S.E.	S.N.C.A.S.E.
6175	Guilliet	430	Dégauchisseuse. Table 400×225 mm. Année const. 1940. Plaque S.N.C.A.S.E.	S.N.C.A.S.E.
6176	Guilliet	431	Mortaiseuse. Table 670×260 mm. Année const. 1937. Plaque S.N.C.A.S.E.	S.N.C.A.S.E.
6177	Guilliet	634	Scie circulaire. Lame de 400 mm. Avec moteur 3 CV. . . . . Poids : 0 t. 600	Bréguet, Armement
6178	Guilliet	1171	Raboteuse. Année const. 1917. Avec moteur 1 CV. . . . .	A.T.E.
6179	Guilliet	1854	Mortaiseuse. Année const. 1937. Plaque S.N.C.A.N. . . . .	S.N.C.A.N.
6180	Guilliet	1978	Dégauchisseuse. Table 750×430 mm. Année const. 1940. Plaque S.N.C.A.S.E.	S.N.C.A.S.E.
6181	Guilliet	1979	Raboteuse. Passage 230/400 mm. Année const. 1940. Plaque S.N.C.A.S.E.	S.N.C.A.S.E.
6182	Guilliet	3843	Scie circulaire. Lame de 400 mm. Longueur 2700, largeur 1200 mm. Année const. 1917 . . . . . Poids : 0 t. 500	A.R.E.
6183	Guilliet	4278	Scie circulaire. Table 800×700 mm. Année const. 1920 . . . . . Poids : 0 t. 200	A.L.N.
6184	Guilliet	4867	Tour à bois. HP 240 EP 1250 mm. Année const. 1918. Monopoulie . . . . .	A.R.E.
6185	Guilliet	17951	Dégauchisseuse. A bloc moteur. Année const. 1937. Plaque S.N.C.A.N. . . . .	S.N.C.A.N.
6186	Guilliet		Scie circulaire . . . . .	Peugeot, Sochaux
6187	Guilliet		Dégauchisseuse. Largeur 430 mm. Moteur C. A. triphasé 5 CV. . . . .	Marine Nationale
6188	Guilliet		Raboteuse. Largeur 400 mm. Moteur C. A. triphasé 4 CV. . . . .	Marine Nationale
6189	Guilliet		Raboteuse . . . . .	Ministère Ind. et Commerce
6190	Guilliet		Mortaiseuse . . . . .	S.N.C.A.N.
6191	Guilliet		Perceuse. Capacité 18 mm. Course de la broche 120 mm. . . . .	Marine Nationale

## MACHINES A BOIS

## ДЕРЕВООБДЕЛОЧНЫЕ СТАНКИ

## WOODWORKING MACHINES

## HOLZBEARBEITUNGSMASCHINEN

6192	Guilliet		Perceuse. Capacité 40 mm. Course de la broche 160 mm.	Marine Nationale
6193	Guilliet		Toupie. Modèle E.C.G.	Sté Optique, Levallois
6194	Guilliet		Tour à bois. Année const. 1937. Plaque S.N.C.A.N.	S.N.C.A.N.
6195	Guilliet		Machine à défoncer. Moteur « Japy » 4 CV. Modèle T.B. 42 B. Convertisseur 1,5 CV. Modèle J 109	Marine Nationale
6196	Joos	7919	Machine à poncer. Encombr. 800×600×1000 mm. Année const. 1942. Avec 2 moteurs	Poids : 0 t. 300 A.L.N.
6197	Joubert-Tiersot	243	Toupie. Longueur 800. Largeur 800 mm. Moteur 4 à 6 CV.	Poids : 2 t. De Diétrich, Lunéville
6198	Joubert-Tiersot	31011-1533	Scie à ruban. Diamètre volant 700 mm. Course max. 390 mm. Avec moteur N° 20270	Ministère Ind. et Commerce
6199	Morgan		Cloueuse de caisses	Ministère Ind. et Commerce
6200	Muller et Pesant		Raboteuse-dégauchisseuse. Modèle R.B. 51. Largeur 510 mm. Moteur 4 CV.	Marine Nationale
6201	Muller et Pesant		Dégauchisseuse. Sur billes. Table 2000×330 mm.	Ministère Ind. et Commerce
6202	Panhard		Dégauchisseuse. Sur billes. Table 2500×330 mm.	Ministère Ind. et Commerce
6203	Stihl		Tronçonneuse électrique	Tranchage Bois, Strasbourg
6204/05	inconnue	4195/96	Perceuses pour alvéoles. Encombr. 800×175×280 mm. 2 machines semblables	Poids : 0 t. 070 A.L.N.
6206	inconnue	4214	Perceuse à 3 broches	A.L.N.
6207	inconnue		Perceuse sensitive. Table 400×400 mm. Portée 500 mm. Année const. 1925	Poids : 0 t. 300 Ministère Ind. et Commerce
6208	inconnue		Scie à ruban. Diamètre volant 600 mm. Table 700×600 mm. Année const. 1935. Moteur 1 CV.	Poids : 0 t. 600 Ministère Ind. et Commerce
6209	inconnue		Scie circulaire	Fond. Sarreguemines
6210	inconnue		Machine à découper des emboîtements. A queues d'aronde 850 mm. Avec moteur	Ministère de l'Armement
6211	inconnue		Toupie. Pour queues d'hironde	Tranchage Bois, Strasbourg
6212	inconnue	1151	Toupie. Arbre de 50 mm. Avec moteur 2 CV.	A.T.E.
6213	inconnue		Tour à bois	Fond. Sarreguemines
6214	inconnue		Tronçonneuse. Année const. 1937. Plaque S.N.C.A.N. Avec moteur 1,5 CV.	S.N.C.A.N.
6215	inconnue		Tronçonneuse à chaîne. Avec moteur à essence	Ministère Ind. et Commerce
6216	inconnue		Tronçonneuse électrique	Tranchage Bois, Strasbourg
6217	inconnue		Tronçonneuse à essence pour grumes	Tranchage Bois, Strasbourg
6218	inconnue		Tronçonneuse pour grosses grumes. Avec moteur	Tranchage Bois, Strasbourg

**CATEGORIE 5**

**MACHINES D'ESSAIS**

---

**КАТЕГОРИЯ 5**

**ИСПЫТАТЕЛЬНЫЕ СТАНКИ**

---

**GROUP 5**

**TESTING MACHINES**

---

**GRUPPE 5**

**PRÜFMASCHINEN**

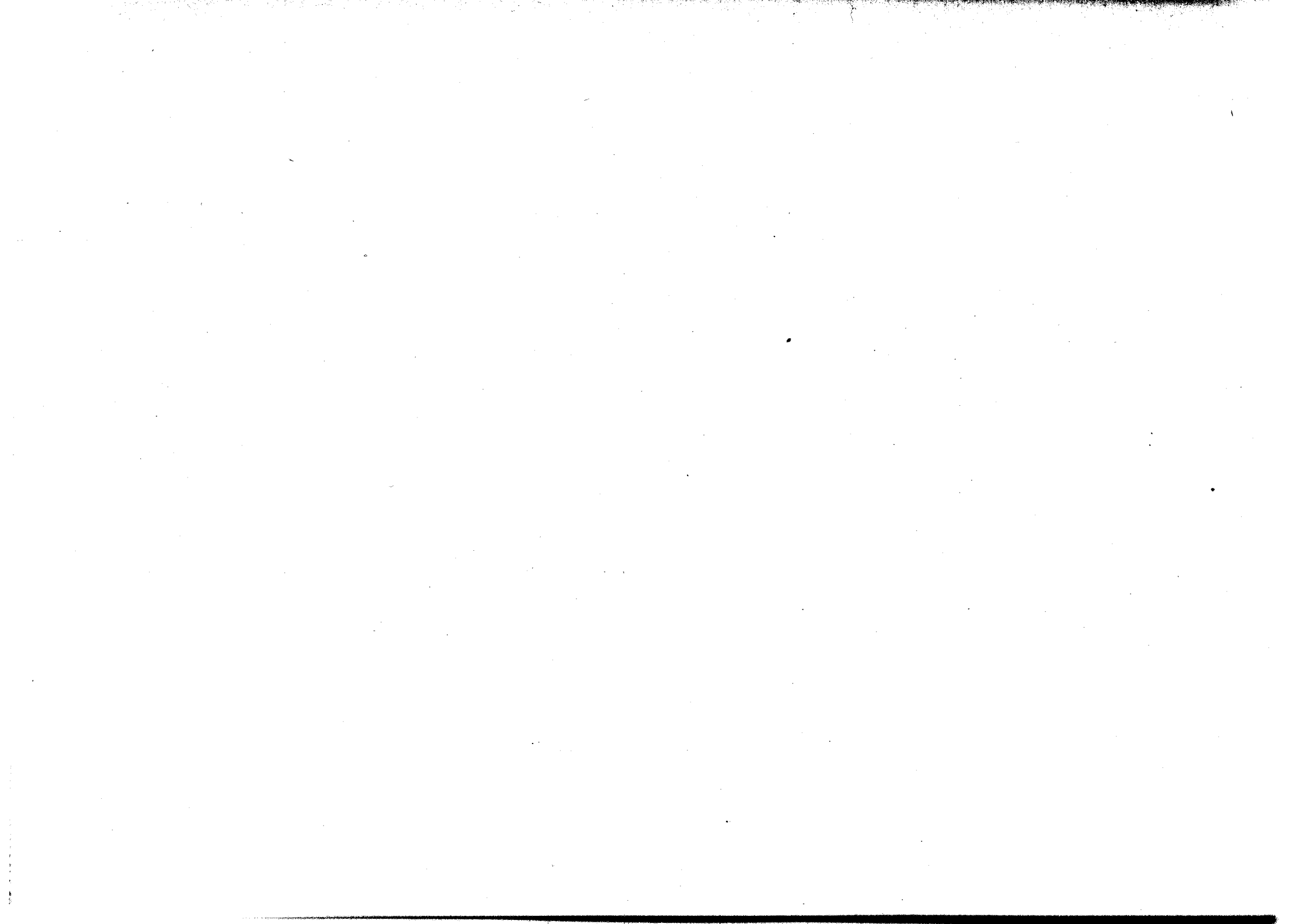

## MACHINES D'ESSAIS

## ИСПЫТАТЕЛЬНЫЕ СТАНКИ

## TESTING MACHINES

## PRÜFMASCHINEN

NUMERO de classement Номер объекта Item number Nummer des Gegenstandes	MARQUE Завод MAKE MARKE	NUMERO d'identification Специальный номер Identification number Erkennungsnummer	CARACTERISTIQUES Описание DESCRIPTION BESCHREIBUNG	PROPRIETAIRE СОБСТВЕННИК OWNER EIGENTUMER
6219	Amsler . . . . .	1542 . . . . .	Presse pour essai de dureté des métaux à la bille et en cône. Force 300 Kgs.	A.P.X.
6220	Bollee . . . . .	1960 . . . . .	Machine à essayer les métaux à la bille . . . . .	A.P.X.
6221	Charpy . . . . .	. . . . .	Mouton pour essai de choc. Hauteur chute 2750 mm. . . . . Poids : 0 t. 018	A.L.N.
6222	Dalix . . . . .	138 . . . . .	Machine à biller. Année const. 1939 . . . . . Poids : 0 t. 500	D.T.I.A. Turbomeca, Bordes
6223	Fenwick . . . . .	. . . . .	Machine à biller. Modèle « Dia Testor Poldi » N° 36 . . . . . Poids : 0 t. 450	Brandt Edgar, Paris
6224	Erickson . . . . .	. . . . .	Machine à éprouver les métaux laminés jusqu'à 3 mm d'épaisseur . . . . .	Sofame, Paris
6225	Index . . . . .	. . . . .	Appareil à vérifier cames . . . . .	Brandt Edgar, Paris
6226	Malicet et Blin . . . . .	271 . . . . .	Machine à biller. Modèle 07-C. Plaque G. et R. N° 10752. Avec moteur . . . . .	S.N.E.C.M.A.
6227	Malicet et Blin . . . . .	1094 . . . . .	Machine à biller. Plaque S.N.C.A.N. Année const. 1938 . . . . .	S.N.C.A.N.
6228	Précision . . . . .	174 . . . . .	Machine à mesurer. Année const. 1940 . . . . . Poids : 0 t. 300	D.T.I.A. Turbomeca, Bordes
6229	Rockwell . . . . .	42 . . . . .	Machine à biller. Année const. 1939 . . . . . Poids : 0 t. 500	D.T.I.A. Turbomeca, Bordes
6230	Rockwell . . . . .	. . . . .	Machine à biller . . . . .	Brandt Edgar, Paris
6231/32	Rodé . . . . .	. . . . .	Marbres contrôle. 1000×2000 mm. 2 marbres semblables . . . . .	Brandt Edgar, Paris
6233	Verital . . . . .	. . . . .	Appareil à pendule pour essayer les matériaux Capacité 20 kg/m. Modèle LY. 178. Année const. 1943. Moteur 1 CV. . . . . Poids : 1 t. 500	Ministère Ind. et Commerce
6234	Zeiss . . . . .	. . . . .	Appareil à vérifier les mesures de longueur. Capacité 100 mm. Année const. 1939 Poids : 0 t. 200	Ministère Ind. et Commerce
6235	inconnue . . . . .	E. 19-126 . . . . .	Banc d'essai de compresseur. Modèle N° 182987 L1. Année const. 1938. Moteur triphasé 150 CV. . . . .	D.T.I.A. Turbomeca, Bordes
6236	inconnue . . . . .	E. 19-125 . . . . .	Banc d'essai de compresseur. Modèle N° 204768321 N.A.F. 2 B.B.E. Année const. 1939. Moteur triphasé 250/200 CV. . . . . Poids : 2 t.	D.T.I.A. Turbomeca, Bordes
6237	inconnue . . . . .	3530 . . . . .	Banc d'essai à 4 postes . . . . .	A.P.X.
6238	inconnue . . . . .	. . . . .	Banc d'essai. Modèle AC. 27 . . . . . Poids : 0 t. 500	Garage Chrétien, Mulhouse
6239	inconnue . . . . .	. . . . .	Appareil à biller . . . . .	Indaéro
6240	inconnue . . . . .	. . . . .	Machine à biller . . . . .	D.T.I.A. Messier
6241	inconnue . . . . .	. . . . .	Machine à biller . . . . .	S.N.C.A.S.E.
6242	inconnue . . . . .	. . . . .	Appareil pour essai de flexion. Année const. 1937 . . . . .	S.N.C.A.N.
6243	inconnue . . . . .	. . . . .	Machine à essayer les métaux par flexion. Année const. 1937 . . . . .	S.N.C.A.N.
6244	inconnue . . . . .	. . . . .	Machine à essayer les limes . . . . .	Peugeot, Sochaux
6245	inconnue . . . . .	. . . . .	Marbre à dresser. 800×1500 mm. sur table de bois. Année const. 1930 Poids : 0 t. 800	Ministère Ind. et Commerce
6246	inconnue . . . . .	. . . . .	Marbre à dresser. 800×1500 mm. sur table de bois. Année const. 1930 Poids : 1 t. 400	Ministère Ind. et Commerce
6247	inconnue . . . . .	. . . . .	Machine à essayer les matériaux à la traction. Commande hydraulique par pompe à main. Année const. 1925 . . . . . Poids : 0 t. 450	Ministère Ind. et Commerce

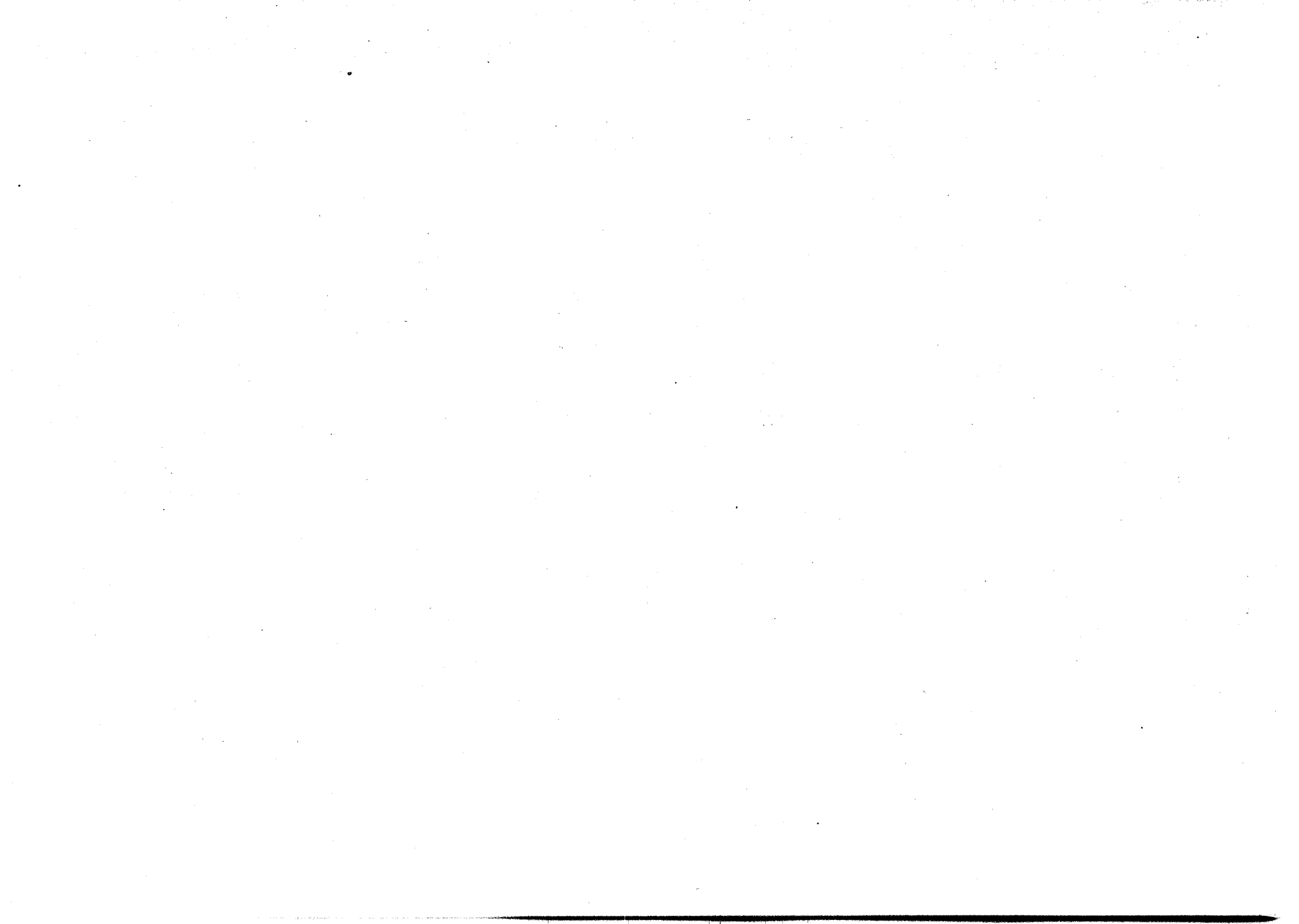

**CATEGORIE 6**

**MATERIEL POUR INDUSTRIES DIVERSES**

---

**КАТЕГОРИЯ 6**

**МЕХАНИЧЕСКОЕ ОБОРУДОВАНИЕ ВСЯКОГО РОДА  
ПРОМЫШЛЕННОСТИ**

---

**GROUP 6**

**MACHINES AND EQUIPMENT FOR MISCELLANEOUS INDUSTRIES**

---

**GRUPPE 6**

**MASCHINEN UND EINRICHTUNGEN FÜR INDUSTRIEN JEDER ART**



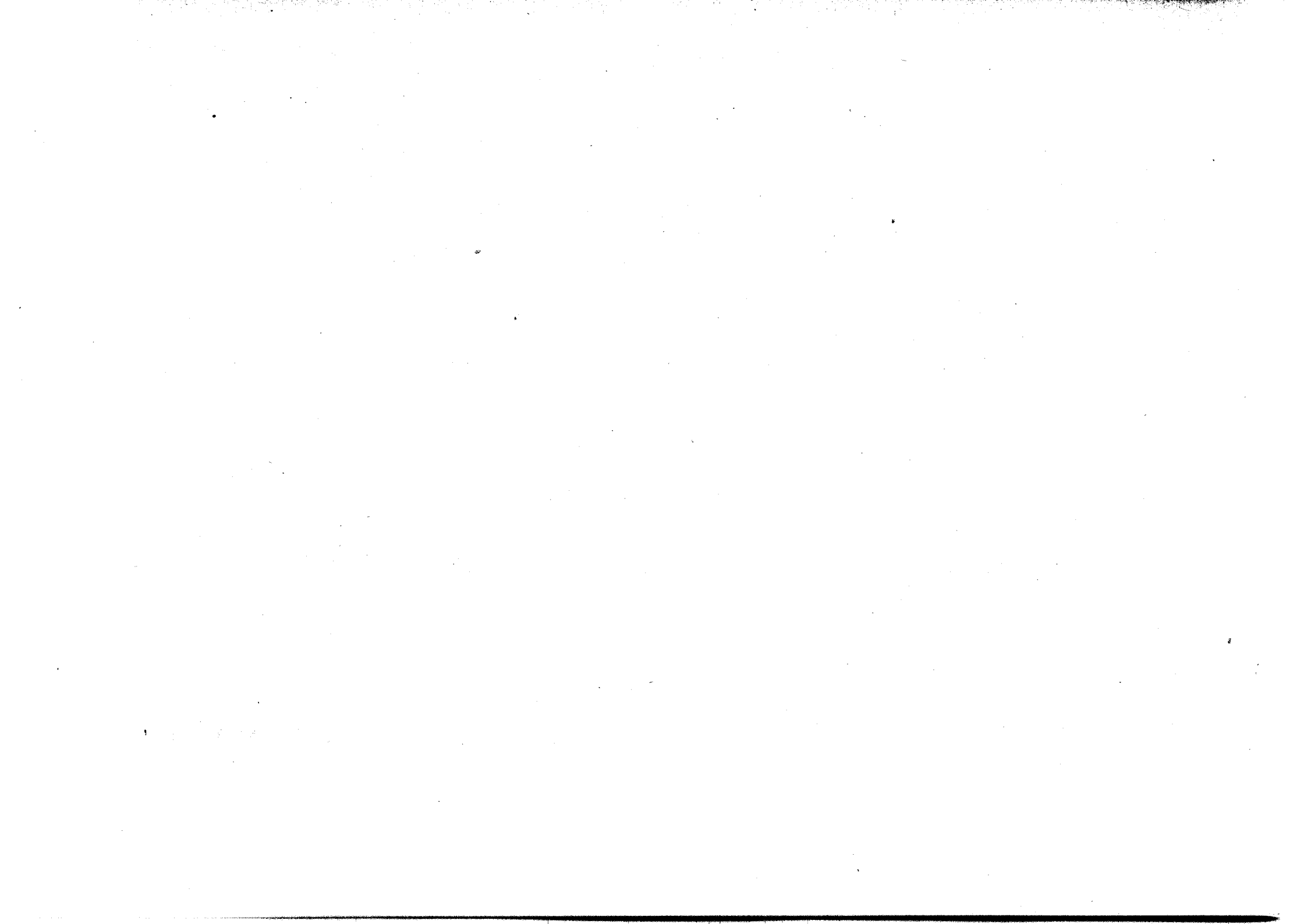

**MOTEURS A COMBUSTION  
INTERNE**
**МОТОРЫ ВНУТРЕННЕГО  
СГОРАНИЯ**
**INTERNAL COMBUSTION ENGINES**
**VERBRENNUNGSMOTOREN**

NUMERO de classement	MARQUE	NUMERO d'identification	CARACTERISTIQUES	PROPRIETAIRE
Номер об'екта	Завод	Специальный номер	Описание	СОБСТВЕННИК
Item number	MAKЕ	Identification number	DESCRIPTION	OWNER
Nummer des Gegenstandes	MARKЕ	Erkennungs- nummer	BESCHREIBUNG	EIGENTUMER
6248	Bernard	1275	Moteur à essence. Puissance 8 CV.	Sté Sondages, Injections, [Forages, Paris
6249	Bernard	18172	Groupe-Moteur à essence. Modèle RI. Puissance 2 CV. avec une pompe Guinard O 2 A, 6000 l/h n° 44439	S.A. Pétroles Jupiter
6250	Bernard	36925	Moteur à essence. Modèle W 1	Féd. Nle Trav. Publ. Paris
6251	Bernard	38045	Moteur à essence. Modèle RI. Puissance 2 CV.	S.A. Pétroles Jupiter
6252	Bernard	46428	Groupe-Moteur à essence. Modèle RI. Puissance 2 CV. avec une pompe Guinard O 2 A, 6000 l/h, n° 46428	S.A. Pétroles Jupiter
6253	Bernard	59684	Moteur à essence. Modèle FI. Puissance 2 CV. 1/2	Raffinerie du Midi
6254	Bernard	89296	Groupe-Moteur à essence. Modèle RI. Puissance 2 CV. avec une pompe Guinard O 2 A, 6000 l/h n° 53139	S.A. Pétroles Jupiter
6255	Bernard	102106	Moteur à essence. Modèle W 1, monocylindrique. Plaque Desplats et Lefèvre, n° 873	Ent.DesplatsLefèvre, Paris
6256	Bernard	117940	Moteur à essence. Modèle WI.	Féd. Nle Trav. Publ. Paris
6257	Bernard	137061	Moteur à essence. Modèle WI. monocylindrique. Plaque Desplats et Lefèvre, n° 869	Ent.DesplatsLefèvre, Paris
6258	Bernard	194486	Moteur à essence. Modèle WI.	Féd. Nle Trav. Publ. Paris
6259	Bernard	230832	Moteur à essence. Modèle WI.	Ch. Rangeard, Paris
6260	Bernard	233707	Moteur à essence. Modèle WI.	Sté Sondages, Injections, Forages, Paris
6261	Bernard	234855	Moteur à essence. Modèle WI.	Ch. Rangeard, Paris
6262	Bernard	256453	Moteur à essence. Modèle WI.	Féd. Nle Trav. Publ. Paris
6263	Bernard	327984	Moteur à essence. Modèle WI. Puissance 2,5 CV.	Féd. Nle Trav. Publ. Paris
6264	Bernard	351594	Moteur à essence. Modèle WI. Puissance 3 CV.	Féd. Nle Trav. Publ. Paris
6265	Bernard		Moteur à essence. Modèle W 0. Puissance 2 CV	Féd. Nle Trav. Publ. Paris
6266	Bernard		Moteur à essence. Modèle W 1. Sur brouette	Féd. Nle Trav. Publ. Paris
6267	Bernard		Moteur à essence. Modèle W 1	Féd. Nle Trav. Publ. Paris
6268	Deutz	282876	Moteur Diesel. Puissance 7 CV	Colin-Milos, Sorendal
6269	Diesel		Groupe Diesel	Ministère Ind. et Commerce
6270	Gnome		Moteur à essence. Puissance 300 CV	Sté Franç. Pétroles, Ess, Naphtes
6271	Japy	21824	Moteur à essence. Modèle 13 E. monocylindrique. Puissance 2 CV	Féd. Nle Trav. Publ. Paris
6272	Japy.		Moteur à essence. Puissance 4 CV	Peugeot, Sochaux
6273	Sulzer	90139	Moteur Diesel. Modèle RKWN 25	Ministère Ind. et Commerce
6274	Sulzer	90145	Moteur Diesel. Modèle RKWN 25	Ministère Ind. et Commerce

**MOTEURS A COMBUSTION  
INTERNE**
**МОТОРЫ ВНУТРЕННЕГО  
СГОРАНИЯ**
**INTERNAL COMBUSTION ENGINES**
**VERBRENNUNGSMOTOREN**

6275	Sulzer . . . . .	90174 . . . . .	Moteur Diesel. Modèle RKWN 25 . . . . .	Poids : 11 t.	Ministère Ind. et Commerce
6276	Sulzer . . . . .	90180 . . . . .	Moteur Diesel. Modèle RKWN 25 . . . . .	Poids : 11 t.	Ministère Ind. et Commerce
6277	Sulzer . . . . .	90188 . . . . .	Moteur Diesel. Modèle RKWN 25 . . . . .	Poids : 11 t.	Ministère Ind. et Commerce
6278	Sulzer . . . . .	90194 . . . . .	Moteur Diesel. Modèle RKWN 25 . . . . .	Poids : 11 t.	Ministère Ind. et Commerce
6279	Sulzer . . . . .	92808 . . . . .	Moteur Diesel. Modèle RKWN 25 . . . . .	Poids : 11 t.	Ministère Ind. et Commerce
6280	Sulzer . . . . .	92818 . . . . .	Moteur Diesel. Modèle RKWN 25 . . . . .	Poids : 11 t.	Ministère Ind. et Commerce
6281	Unic . . . . .	69 . . . . .	Moteur Diesel. Modèle Z.U. 4 F. . . . .		Ministère Ind. et Commerce
6282	Unic . . . . .	73 . . . . .	Moteur Diesel. Modèle Z.U. 4 F. . . . .		Ministère Ind. et Commerce
6283/93	Unic . . . . .	75/85 . . . . .	Moteurs Diesel. Modèle Z.U. 4 F. 11 moteurs semblables . . . . .		Ministère Ind. et Commerce
6294/96	Unic . . . . .	87/89 . . . . .	Moteurs Diesel. Modèle Z.U. 4 F. 3 moteurs semblables . . . . .		Ministère Ind. et Commerce
6297	Vendeuvre . . . . .	1808 . . . . .	Moteur Diesel. Modèle 36 avec pompe 16902 . . . . .		G. Vitasse, Cambrai
6298	inconnue . . . . .	T.C.R.P. 100 . . . . .	Moteur à combustion interne. Modèle : T.N. 4 H. Autobus mobile n° 3471 . . . . .		Cie Chem. de Fer Metrop, Paris
6299	inconnue . . . . .		Moteur Diesel pour locotracteur. Puissance de traction : 90 t. . . . .		Marine Nationale
6300	inconnue . . . . .		Moteur à essence pour locotracteur. Puissance de traction : 200 t. . . . .		Marine Nationale

**КОМПРЕССОРЫ —**  
**COMPRESSEURS - ASPIRATEURS    ВЫТЯЖНЫЕ ВЕНТИЛЯТОРЫ    COMPRESSORS - EXHAUSTERS    KOMPRESSOREN - EXHAUSTOREN**

NUMERO de classement Номер объекта Item number Nummer des Gegenstandes	MARQUE Завод MAKE MARKE	NUMERO d'identification Специальный номер Identification number Erkennungsnummer	CARACTERISTIQUES Описание DESCRIPTION BESCHREIBUNG	PROPRIETAIRE СОБСТВЕННИК OWNER EIGENTUMER
6301	Baudot-Hardoll . . .		Surpresseur. Modèle G 10. Construction fonte et acier. Débit : 400 m <sup>3</sup> /h. Vitesse : 1000 t/m. Dépression à l'aspiration : 600 mm d'eau. Pression au refoulement : 2500 mm d'eau . . . . .	Sté Pétroles Nord, Paris
6302	Blackman . . . . .		Ventilateur . . . . .	Marine Nationale
6303	Brail . . . . .		Ventilateur. Avec moteur . . . . .	S.F.A.N. Armement
6304	Capelle . . . . .		Compresseur. Débit 35 m <sup>3</sup> /h. . . . .	Marine Nationale
6305	Champigneul . . . . .	636 . . . . .	Compresseur . . . . .	A.P.X.
6306	Chicago . . . . .		Compresseur. Année const. 1937 . . . . .	S.N.C.A.N.
6307	Chicago . . . . .		Compresseur . . . . .	Marine Nationale
6308	Chicago . . . . .		Groupe-moto-compresseur de 20 CV. Timbré à 7 kgs. Avec moteur Benz Poids : 1 t. 350	Pitel, Paris 7 <sup>e</sup>
6309/10	Dujardin . . . . .		Compresseurs. Avec moteur d'appareillage : 32 M 3. 2 machines semblables	Marine Nationale
6311	Farcot . . . . .		Ventilateur. Avec moteur de 2 CV . . . . .	Féd. Nie Trav. Publ., Paris
6312	Farcot . . . . .		Ventilateur . . . . .	Peugeot, Sochaux
6313	François . . . . .		Compresseur d'air . . . . .	Ministère Ind. et Commerce
6314	Huglot . . . . .		Aspirateur 0,7 CV. . . . .	Peugeot, Sochaux
6315	Huglot . . . . .	967 . . . . .	Aspirateur « passe-partout » mobile de 1,5 CV. Année const. 1939. Poids : 0 t. 2	S.N.C.A.N.
6316	Huglot . . . . .	S.N.C.A.N. 3946	Aspirateur. Année const. 1937 . . . . .	S.N.C.A.N.
6317/18	Ingersoll . . . . .		Compresseurs. Avec moteur. 2 machines semblables . . . . .	Marine Nationale
6319/21	Ingersoll . . . . .		Compresseurs. 3 machines semblables . . . . .	Ministère Ind. et Commerce
6322	Ingersoll-Rand . . . . .		Compresseur . . . . .	Société Métal Normandie, Paris
6323	Kremlin . . . . .	872 . . . . .	Groupe compresseur. Modèle 3. Avec moteur électrique et réservoir. Année const. 1938 . . . . .	S.N.C.A.S.E.
6324	Luchard . . . . .		Compresseur. Modèle H 200. Haute pression (gaz). . . . . Poids : 4 t.	Ministère Ind. et Commerce
6325	Lux . . . . .	7008937-145 . . . . .	Aspirateur . . . . .	S.N.C.A.N.
6326	Lux . . . . .	7008939-146 . . . . .	Aspirateur . . . . .	S.N.C.A.N.
6327	Perdrizet . . . . .		Ventilateur . . . . .	Peugeot, Sochaux
6328	Perdrizet . . . . .		Ventilateur . . . . .	Peugeot, Sochaux
6329/31	S.A.C.M. . . . .	172/4 . . . . .	Compresseurs. Modèle 400×900. Monocylindrique. Vitesse 160 t/m. Course 400 mm. 3 machines semblables . . . . .	Cie Franç. Raff. Paris
6332	Sebia . . . . .	5196 . . . . .	Groupe moto-compresseur à essence. Modèle I A. n° 184. Sur brouette. Avec moteur Chaise. Année const. 1939 . . . . . Poids : 0 t. 9	S.N.C.A.N.
6333	Sté P.R.S.M. Paris . . . . .	163 . . . . .	Compresseur d'air. Commande électrique, mobile. Pression 150 atm. . . . .	Ministère Ind. et Commerce
6334	Sté P.R.S.M. Paris . . . . .	204 . . . . .	Compresseur d'air. Commande électrique, mobile. Pression 150 atm. Avec moteur n° 93621 . . . . .	Ministère Ind. et Commerce

**КОМПРЕССОРЫ —**  
**COMPRESSEURS - ASPIRATEURS    ВЫТЯЖНЫЕ ВЕНТИЛЯТОРЫ    COMPRESSORS - EXHAUSTERS    KOMPRESSOREN - EXHAUSTOREN**

6335	Sté P.R.S.M. Paris . . . . .	230 . . . . .	Compresseur d'air. Commande électrique, mobile. Pression 150 atm. Avec moteur n° 84653 . . . . .	Ministère Ind. et Commerce
6336	Sté P.R.S.M. Paris . . . . .		Compresseur d'air. Commande électrique, mobile. Pression 150 atm. Avec moteur n° 93617 . . . . .	Ministère Ind. et Commerce
6337	Spiros . . . . .	S.N.C.A.N. 4640 . . . . .	Groupe électro-compresseur fixe. Année const. 1939 . . . . .	S.N.C.A.N.
6338	Spiros . . . . .		Compresseur à moteur. Puissance 1,5 CV. Année const. 1937 . . . . .	S.N.C.A.N.
6339	Suchard . . . . .		Compresseur. Puissance 20 CV. . . . .	M.A.T.
6340/41	Sturdevant . . . . .		Ventilateurs. Pour cubilot. 2 appareils semblables . . . . .	Marine Nationale
6342	Tecalemit . . . . .	611 . . . . .	Compresseur à graisse. Modèle PT 16. Année const. 1938 . . . . .	Poids : 0 t. 050 S.N.C.A.N.
6343	Thompson . . . . .		Aspirateur . . . . .	Peugeot, Sochaux
6344/45	Tosi-Dujardin . . . . .		Compresseurs d'air. Modèle GS 3. A 2 cylindres. Débits unitaires: 14 m <sup>3</sup> par minute. 2 machines semblables . . . . .	Société Pétroles Nord, Paris
6346	Tosi-Dujardin . . . . .		Compresseurs d'air. Modèle PW 6. Pression de refoulement: 3 à 4 Kg. Débits unitaires: 30 m <sup>3</sup> par minute. 2 machines semblables . . . . .	Société Pétroles Nord, Paris
6347	Vega . . . . .	S.N.C.A.N. 2575 . . . . .	Aspirateur. Modèle 2. Année const. 1937 . . . . .	S.N.C.A.N.
6348	Weber . . . . .		Compresseur d'air. Modèle SK 290 . . . . .	Ministère Ind. et Commerce
6349	Westinghouse . . . . .	20922 . . . . .	Compresseur d'air. Pour régleurs. Débit: 50 m. 3/h. . . . .	Cie Franç. Raff., Paris
6350	Westinghouse Air Brass Co . . . . .	207-518 . . . . .	Compresseur. 11×11×12" . . . . .	Cie Franc. Raff., Paris
6351	inconnue . . . . .		Aspirateur. Modèle Simplex n° 2. Cyclone séparateur de copeaux en tôle noire . . . . .	Poudrerie Sevran-Livry
6352	Inconnue . . . . .		Aspirateur centrifuge. Modèle Enfer . . . . .	Peugeot Sochaux
6353/54	inconnue . . . . .	S.N.C.A.N. 136/37 . . . . .	Aspirateurs hélicoïdaux. Diamètre 725 mm. Avec moteur 0,8 CV. 2 appareils semblables . . . . .	S.N.C.A.N.
6355	inconnue . . . . .	S.N.C.A.N. 502 . . . . .	Ventilateur électrique. Année const. 1937 . . . . .	S.N.C.A.N.
6356	inconnue . . . . .	S.N.C.A.N. 517 . . . . .	Ventilateur électrique. Année const. 1937 . . . . .	S.N.C.A.N.
6357/60	inconnue . . . . .	S.N.C.A.N. 768/71 . . . . .	Ventilateurs hélicoïdaux. Année const. 1937. 4 appareils semblables . . . . .	S.N.C.A.N.
6361/64	inconnue . . . . .	S.N.C.A.N. 1398/1401 . . . . .	Aspirateurs hélicoïdaux. Modèle mural. Année const. 1937. 4 appareils sembl. . . . .	S.N.C.A.N.
6365	inconnue . . . . .	S.N.C.A.N. 2642 . . . . .	Ventilateur hélicoïdal. 0,1 CV. 1450 t/m. . . . .	S.N.C.A.N.
6366/68	inconnue . . . . .	S.N.C.A.N. 2654/56 . . . . .	Aspirateurs hélicoïdaux. Année const. 1937. 3 appareils semblables . . . . .	S.N.C.A.N.
6369	inconnue . . . . .	S.N.C.A.N. 3656 . . . . .	Ventilateur. Avec moteur 1 CV. . . . .	S.N.C.A.N.
6370/71	inconnue . . . . .	S.N.C.A.N. 3657/58 . . . . .	Aspirateurs. 2 appareils semblables . . . . .	S.N.C.A.N.
6372/74	inconnue . . . . .	S.N.C.A.N. 4003/05 . . . . .	Aspirateurs hélicoïdaux. Année const. 1937. 3 appareils semblables . . . . .	S.N.C.A.N.
6375/76	inconnue . . . . .	S.N.C.A.N. 4083/84 . . . . .	Aspirateurs hélicoïdaux. Année const. 1937. 2 appareils semblables . . . . .	S.N.C.A.N.
6377	inconnue . . . . .	S.N.C.A.N. 4194 . . . . .	Aspirateur. Année const. 1937 . . . . .	S.N.C.A.N.
6378	inconnue . . . . .	S.N.C.A.N. 4412 . . . . .	Aspirateur. Modèle H. 1028 . . . . .	S.N.C.A.N.
6379	inconnue . . . . .	S.N.C.A.N. 6544 . . . . .	Aspirateur hélicoïdal mural de 0,33 CV. . . . .	S.N.C.A.N.
6380	inconnue . . . . .		Compresseur d'air pour appareils de contrôle automatique . . . . .	Société Pétroles Nord, Paris
6381	inconnue . . . . .	S.N.C.A.N. 4640/41 . . . . .	Groupe électro-compresseurs. Avec moteur. Legendre de 0,25 CV. . . . .	S.N.C.A.N.
6382	inconnue . . . . .	S.N.C.A.N. 5623 . . . . .	Aspirateur hélicoïdal. Avec moteur . . . . .	S.N.C.A.N.
6383	inconnue . . . . .		Ventilateur. Avec moteur . . . . .	A.T.E.
6384	inconnue . . . . .		Ventilateur mural . . . . .	S.N.C.A.N.
6385	inconnue . . . . .		Ventilateur électrique. Diamètre 800 mm. . . . .	S.N.C.A.N.
6386	inconnue . . . . .		Ventilateur électrique. Diamètre 800 mm. . . . .	S.N.C.A.N.
6387	inconnue . . . . .		Ventilateur . . . . .	Peugeot, Sochaux
6388	inconnue . . . . .		Ventilateur . . . . .	Peugeot, Sochaux

**FROID INDUSTRIEL  
ET MENAGER**

**ПРОМЫШЛЕННЫЕ И ДОМАШ-  
НИЕ ОХЛАДИТЕЛЬНЫЕ ПРИ-  
СПОСОБЛЕНИЯ**

**INDUSTRIAL AND HOUSEHOLD  
REFRIGERATORS**

**INDUSTRIELLE UND HAUSHALT-  
KÜHLANLAGEN**

NUMERO de classement  Номер об'екта  Item number  Nummer des Gegenstandes	MARQUE  Завод  MAKE  MARKE	NUMERO d'identification  Специальный номер  Identification number  Erkennungs- nummer	CARACTERISTIQUES  Описание  DESCRIPTION  BESCHREIBUNG	PROPRIETAIRE  СОБСТВЕННИК  OWNER  EIGENTUMER
6389	Frigelux . . . . .	7511715-85262804 .	Frigidaire . . . . .	Dangleterre H. Compiègne, Oise
6390	Frigidaire . . . . .	1009831 . . . . .	Armoire frigorifique. Modèle DA 3. N° de la série 844839 . . . . .	Got Ed. Limoges
6391	Frigidaire . . . . .	853413-1018, 780 .	Frigidaire. Modèle DR 3 . . . . .	Greff Louis, Bar-le-Duc
6392	Frigidaire . . . . .	2371433 . . . . .	Armoire frigidaire. Modèle DR 4 . . . . .	Bonhomme Ch. Balan, Ard
6393	Frigideal . . . . .	10096 . . . . .	Frigidaire. Modèle B 12. Compresseur n° 1911. Avec moteur n° 294722. Encombrement env. 1300×700×400 mm. . . . .	Bloch Germain, Neuilly s. Seine
6394	Kelvinator . . . . .	90384 . . . . .	Frigidaire. Modèle K 420 . . . . .	Eschwege Marcel, Paris
6395	Lumms . . . . .	. . . . .	Refroidisseur. Modèle E 9. A.D. 2 de 235 pieds carrés . . . . .	Cie Franç. Raff., Paris
6396	Lumms . . . . .	. . . . .	Refroidisseur. Modèle E 9. B.D. 2 de 235 pieds carrés . . . . .	Cie Franç. Raff., Paris
6397	Lumms . . . . .	. . . . .	Refroidisseur. Modèle E 3 de 67 pieds carrés . . . . .	Cie Franç. Raff., Paris
6398	Lumms . . . . .	. . . . .	Refroidisseur. Modèle E 4. D 2 de 67 pieds carrés . . . . .	Cie Franç. Raff., Paris
6399/400	S.A.C.M. . . . .	. . . . .	Refroidisseurs intermédiaires. Nombre de tubes : 180. Longuer totale : 4420. Diamètre extérieur calandre : 470. Surface d'échange : 39,4 m <sup>2</sup> . 2 machines semblables . . . . .	Cie Franç. Raff., Paris

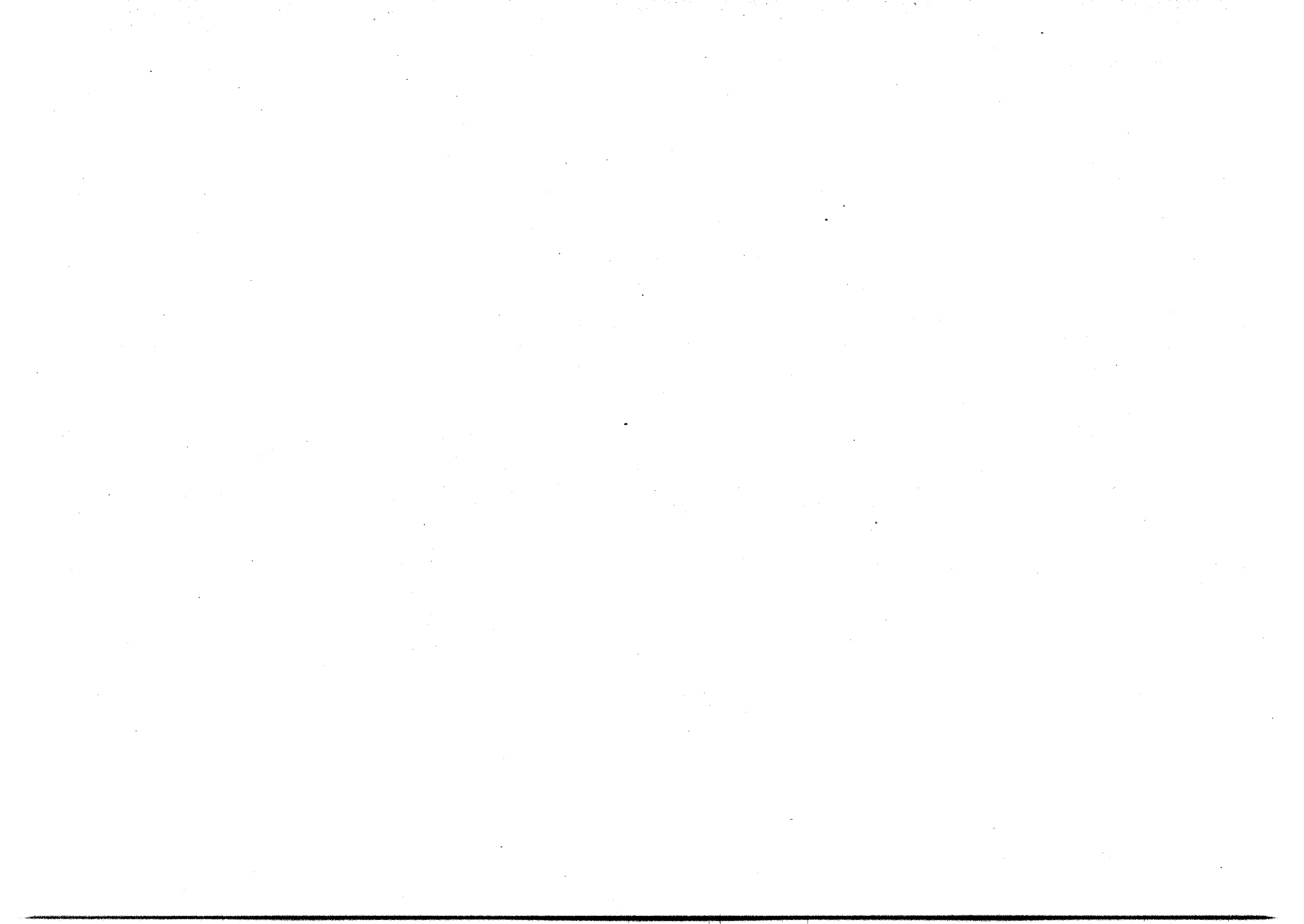

**POMPES ET COMPRESSEURS  
CENTRIFUGES**

**ЦЕНТРОБЕЖНЫЕ  
НАСОСЫ И КОМПРЕССОРЫ**

**CENTRIFUGAL PUMPS  
AND COMPRESSORS**

**ZENTRIFUGAL-PUMPEN  
UND -KOMPRESSOREN**

NUMERO de classement	MARQUE	NUMERO d'identification	CARACTERISTIQUES	PROPRIETAIRE
Номер объекта	Завод	Специальный номер	Описание	СОБСТВЕННИК
Item number	MAKE	Identification number	DESCRIPTION	OWNER
Nummer des Gegenstandes	MARKE	Erkennungs- nummer	BESCHREIBUNG	EIGENTUMER
6401/02	Alsthom . . . . .		Groupes moto-pompes. Modèle 0,65 A. 380/230 V. Triphasé, 2 groupes semblables . . . . .	Sté Industrielle, Delle
6403	Ateliers et Chantiers de la Loire . . . . .		Turbo-pompe. Modèle Weir. A 2 étages. Débit 55 m <sup>3</sup> /h. Pression 28 kg . . . . .	S.A. Pétroles Jupiter
6404/06	Antivel . . . . .		Pompes centrifuges. Avec moteur. 3 pompes semblables . . . . .	Ministère Ind. et Commerce
6407	Audemar-Guyon . . . . .		Pompe pour injection de ciment . . . . .	Marine Nationale
6408	Bernard . . . . .		Groupe moto-pompe. Modèle B.P. 10 CV. . . . .	Ville de Champigneules
6409	Bernard . . . . .	260724 . . . . .	Groupe moto-pompe. Modèle W.O. . . . .	Desbarbieux, Marly-les-Valenc.
6410	Bernard . . . . .	268313 . . . . .	Groupe moto-pompe. Avec tuyauterie d'aspiration et de refoulement . . . . .	Desbarbieux, Marly-les-Valenc.
6411	Bernard . . . . .	328120 . . . . .	Moto-pompe. Modèle K-2 . . . . .	Féd. Nle Trav. Publ. Paris
6412	Bernard . . . . .		Moto-pompe portative n° 17. Avec moteur . . . . .	Féd. Nle Trav. Publ. Paris
6413	Boudot Hercool . . . . .		Pompe . . . . .	S.N.C.A.N.
6414/15	Burton . . . . .		Pompes à vapeur horizontales. Pression de vapeur : 11 kg. 2 pompes semblables . . . . . Poids : 0 t. 250	S.A. Pétroles Jupiter
6416	Cady . . . . .	4912 . . . . .	Pompe à huile portative . . . . .	Ets Baumann, Colombier Fontaine
6417	Carbox . . . . .	1037 . . . . .	Distributeur à essence . . . . .	Cie Ind. des Pétroles
6418	Carbox . . . . .	2442 . . . . .	Distributeur à essence . . . . .	Cie Ind. des Pétroles
6419	Carbox . . . . .	4076 . . . . .	Distributeur à essence . . . . .	Cie Ind. des Pétroles
6420	Carbox . . . . .	4514 . . . . .	Distributeur à essence. Modèle Chariot Rapide . . . . .	Cie Ind. des Pétroles
6421	Carbox . . . . .	19967 . . . . .	Distributeur à essence. Modèle Chariot Satam . . . . .	Cie Ind. des Pétroles
6422	Carbox . . . . .	20420 . . . . .	Distributeur à essence. Modèle Chariot Satam . . . . .	Cie Ind. des Pétroles
6423	Carbox . . . . .	20594/36607 . . . . .	Distributeur à essence. Modèle Chariot Satam . . . . .	Cie Ind. des Pétroles
6424	Carbox . . . . .	22420 . . . . .	Distributeur à essence. Modèle Chariot Satam . . . . .	Cie Ind. des Pétroles
6425	Carbox . . . . .	22879 . . . . .	Distributeur à essence. Modèle Chariot Rapide . . . . .	Cie Ind. des Pétroles
6426	Carbox . . . . .	23256 . . . . .	Distributeur à essence. Modèle Chariot Rapide . . . . .	Cie Ind. des Pétroles
6427	Carbox . . . . .	23554 . . . . .	Distributeur à essence. Modèle Chariot Rapide . . . . .	Cie Ind. des Pétroles
6428	Carbox . . . . .	23849 . . . . .	Distributeur à essence. Modèle Chariot Satam . . . . .	Cie Ind. des Pétroles
6429	Carbox . . . . .	36463 . . . . .	Distributeur à essence. Modèle Chariot Satam . . . . .	Cie Ind. des Pétroles
6430	Carbox . . . . .		Distributeur à essence. Modèle B5. Chariot Rapide . . . . .	Cie Ind. des Pétroles
6431	Carbox . . . . .		Distributeur à essence. Modèle Chariot Satam . . . . .	Ch. Rangeard, Paris



6432	Cie Fse des Foyers et Turbines		Groupe double de pompage, filtrage et réchauffage du mazout, comprenant : Une pompe Worthington, une pompe Guinard, deux réchauffeurs, deux filtres et accessoires divers	S.A. Pétroles Jupiter
6433	Curzy		Pompe de 20 m <sup>3</sup> . Pression 200 kg. Avec moteur Bréguet 12 CV.	S.A. Pétroles Jupiter
6434	David		Pompe hydraulique	Marine Nationale
6435	David		Pompe. Puissance 120 CV.	Marine Nationale
6436	Delahaye	D.M.C. 3415	Moto-pompe	Dollfus, Mieg, Belfort
6437	Dumont		Pompe centrifuge	Peugeot, Sochaux
6438	Dupleix		Pompe. Puissance 180 CV	Marine Nationale
6439	Dupleix		Pompe. Puissance 200 CV.	Marine Nationale
6440/46	Ferraries		Pompes d'acide. 7 pompes semblables	Ministère Ind. et Commerce
6447/48	Froude		Bancs d'essai de moteurs. Avec moteur 200 CV. 2 appareils semblables	Marine Nationale
6449	Guinard	2060	Moto-pompe. Matricule HS.: BC 2042	D.T.I.A. Hispano
6450	Guinard	S.N.C.A.O. 62203	Pompe centrifuge multi-cellulaire. Modèle GN — 04. Avec moteur	S.N.C.A.S.O.
6451	Guinard	71371	Pompe rotative. Modèle C.G.E. 8. Puissance 143 CV	Cie Franç. Raff., Paris
6452	Guinard	71373	Pompe rotative. Modèle C.G.E. 8. Puissance 143 CV	Cie Franç. Raff., Paris
6453	Guinard	98176	Moto-pompe. Avec moteur. 5 CV. n° 145335	Féd. Nle Trav. Publ., Paris
6454	Guinard	98177	Moto-pompe. Modèle G.C. 2. Avec moteur 5 CV. N° 145335	Ent. Bringer et Tondut, Paris
6455	Guinard	149504	Pompe rotative. Avec moteur Peugeot 402 n° 137	Com. St. Marie, Pyr. Orient
6456	Guinard	169838	Moto-pompe. Modèle 6 B 2. Avec moteur électrique 3 CV. N° 47345	Féd. Nle Trav. Publ., Paris
6457	Guinard		Moto-pompe. Avec moteur n° 21-445597	Mairie de Cysoing (Nord)
6458	Guinard	530714	Groupe moto-pompe. Puissance 0,33 CV.	S.A. Pétroles Jupiter
6459/60	Guinard		Pompes à pistons. Modèle 0,5 R. Débit 25 m <sup>3</sup> /h. Avec réducteur de vitesse. 2 pompes semblables	Sté Pétroles Nord, Paris
6461	Guinard		Pompe à savon à 8 pistons. Modèle 0,5 R. Débit 25 m <sup>3</sup> /h	Sté Pétroles Nord, Paris
6462/65	Guinard		Pompes à huile à 8 pistons. Modèle 0,5 R. Débit 25 m <sup>3</sup> /h. 4 pompes semblables	Sté Pétroles Nord, Paris
6466/67	Guinard		Pompes de reprise d'huile. Modèle 0,5 R. 2 pompes semblables	Sté Pétroles Nord, Paris
6468/69	Guinard		Pompes à emulsion d'asphalte. 2 pompes semblables	Sté Pétroles Nord, Paris
6470/71	Hills MC Camma Co Chicago		Pompes à produits chimiques. Avec moteur 1 CV. Modèle K. 2 pompes sembl.	Cie Franç. Raff., Paris
6472	Japy		Groupe moto-pompe avec moteur	Peugeot, Sochaux
6473	Japy		Pompe horizontale	Peugeot, Sochaux
6474	Jeumont	69200-8174	Pompe et contacteur. Pompe centrifuge. Modèle 2 E 37. Débit 1280 m <sup>3</sup> /h. Avec moteur 170 CV. n° 69.201/10133	Hôtel de Ville, Paris
6475	Jeumont	69200-8175	Pompe et contacteur. Pompe centrifuge. Modèle 2 DP 37. Débit 1260 m <sup>3</sup> /h. Avec moteur 170 CV. n° 69.201/10132	Hôtel de Ville, Paris
6476	Jeumont	69206-8177	Pompe et contacteur. Pompe centrifuge. Modèle 2 DP 37. Débit 650 m <sup>3</sup> /h. Avec moteur 43 CV. n° 69.207/10135	Hôtel de Ville, Paris
6477	Jeumont	69206-8178	Pompe et contacteur. Pompe centrifuge. Modèle 2 DP 37. Débit 650 m <sup>3</sup> /h. Avec moteur 43 CV. n° 69.207/10136	Hôtel de Ville, Paris
6478	Jeumont	69206-8179	Pompe et contacteur. Pompe centrifuge. Modèle 2 DP 37. Débit 650 m <sup>3</sup> /h. Avec moteur 43 CV. n° 69.207/10137	Hôtel de Ville, Paris

**POMPES ET COMPRESSEURS  
CENTRIFUGES**

**ЦЕНТРОБЕЖНЫЕ  
НАСОСЫ И КОМПРЕССОРЫ**

**CENTRIFUGAL PUMPS  
AND COMPRESSORS**

**ZENTRIFUGAL-PUMPEN  
UND -KOMPRESSOREN**

6479	Jeumont	69209-8182	Pompe et contacteur. Pompe centrifuge. Modèle 2 DP 37. Débit 900 m <sup>3</sup> /h. Avec moteur 120 CV, n° 69.210/10140	Hôtel de Ville, Paris
6480	Jeumont	69209-8183	Pompe et contacteur. Pompe centrifuge. Modèle A DP 37. Débit 900 m <sup>3</sup> /h. Avec moteur 120 CV, n° 69.210/10141	Hôtel de Ville, Paris
6481	Jeumont	69209	Pompe et contacteur. Pompe centrifuge. Modèle A DP 37. Débit 900 m <sup>3</sup> /h. Avec moteur 120 CV.	Hôtel de Ville, Paris
6482	Jeumont	69209	Pompe et contacteur. Pompe centrifuge. Modèle A DP 37. Débit 900 m <sup>3</sup> /h. Avec moteur 120 CV.	Hôtel de Ville, Paris
6483	Laccolonge		Pompe à pistons plongeurs. Modèle U. Diamètre 130 mm.	Cie Franç. Raff., Paris
6484	Ledoux	5256	Pompe	Ent. Borie et Vandewalle, Paris
6485	Ledoux	16379	Pompe. Modèle BB 16. Encombrement 380×380×300 mm.	Ent. Campenon Bernard, Paris
6486	Ledoux		Pompe centrifuge. Modèle ML. Avec moteur asynchrone triphasé	Marine Nationale
6487	Lefi	35075	Moto-pompe. Avec moteur. Modèle B 3 CV, n° 237.094	Ent. Bringer et Tondut, Paris
6488	Monvex		Pompe en fonte de 15 m <sup>3</sup> /h. 11 m de haut. 4 à 5 m. d'aspiration	Sté Pétroles Nord, Paris
6489	Monvex		Pompe à émulsion d'asphalte. Modèle L. Débit 15 m <sup>3</sup> /h. 8 m. de haut Corps avec chemise de vapeur pour réchauffage	Sté Pétroles Nord, Paris
6490	Monvex		Pompe à émulsion d'asphalte en fonte de 15 m <sup>3</sup> /h. 11 m. de haut	Sté Pétroles Nord, Paris
6491	Morane		Pompe hydraulique	Marine Nationale
6492	Ollier & Cie	1934	Pompe de compression. Capacité 16 litres. Année const. 1924. Poids : 0 t. 055	Marine Nationale
6493	Peugeot		Moto-pompe. Modèle 202, 4 cylindres. Avec moteur Guinard 444330 M	S.N.C.M.
6494	Pfyffer	7143	Pompe centrifuge. Modèle L.C. 8	Com. Auberchicourt, Nord
6495	Pfyffer	7261	Pompe centrifuge. Modèle P.M. 105. Débit: 26m <sup>3</sup> /h. Avec moteur 10 CV.	Cie Franç. Raff., Paris
6496	Pfyffer		Groupe moto-pompe électrique. Modèle HM 80. Débit 55m <sup>3</sup> /h. Pression 28 kg., 2000t/m. Avec moteur Bréguet	Cie Franç. Raff., Paris
6497	Pfyffer		Groupe moto-pompe électrique. Modèle HM 80. Débit 55m <sup>3</sup> /h. Pression 28 kg., 2000t/m. Avec moteur Bréguet	S.A. Pétroles Jupiter
6498/99	Pfyffer		Pompes centrifuges. Modèle M.P.N. 52 Débit 25m <sup>3</sup> /h. Pression 25 kg., 2 machines semblables	S.A. Pétroles Jupiter
6500/01	Pfyffer		Pompes centrifuges. Modèle M.P.N. 30m <sup>3</sup> /h. 2 machines semblables	S.A. Pétroles Jupiter
6502	Rateau	585	Groupe électro-pompe. Modèle P 5. Débit 8m <sup>3</sup> /h. Avec moteur 2 CV. 5 — n° 076755	S.N.C.A.N.
6503	Rateau	766	Pompe à eau. Modèle F 12. Débit 8m <sup>3</sup> /h.	S.N.C.A.N.
6504	Rateau	24098	Electro-pompe. Puissance 0,75 CV. 2850 t/m.	Electr. France, Brest
6505	Rateau	57258	Moto-pompe. Avec moteur 2 CV. C.E.M. 071028	Ent. Bringer et Tondut, Paris
6506	Rateau	60077	Moto-pompe. Avec moteur 2 CV. C.E.M. 131936	Ent. Bringer et Tondut, Paris
6507	Rateau	60368	Moto-pompe. Avec moteur 3 CV. N° 60368	Fed. Nle Trav. Publ. Paris
6508	Rateau	60560	Moto-pompe. Avec moteur 4 CV. C.E.M. 131961	Ent. Bringer et Tondut, Paris

6509	Richier . . . . .		Groupe moto-pompe. Avec moteur Bernard. 75 CV. n° 242121 . . . . .	Desbarbieux, Marly-les-Valenc.
6510	S.A.C.M. . . . .	163 . . . . .	Pompe. Modèle Duplex. Débit 79m <sup>3</sup> /h. Pression 250 m. hauteur d'eau . . . . .	Cie Franç. Raff., Paris
6511	S.A.C.M. . . . .	168 . . . . .	Pompe. Modèle Duplex. Débit 13m <sup>3</sup> /h. Pression 100 m. hauteur d'eau . . . . .	Cie Franç. Raff., Paris
6512	S.A.C.M. . . . .	170 . . . . .	Pompe. Modèle Simplex. Débit 6m <sup>3</sup> /h. Pression 70 m. hauteur d'eau . . . . .	Cie Franç. Raff., Paris
6513	S.A.C.M. . . . .	171 . . . . .	Pompe. Modèle Simplex . . . . .	Cie Franç. Raff., Paris
6514/16	S.A.C.M. . . . .	181/83 . . . . .	Pompes à vapeur. Modèle Block-Valve. 152×94×152. Débit 8m <sup>3</sup> /h. 3 pompes semblables . . . . .	Cie Franç. Raff., Paris
6517	S.A.C.M. . . . .	187 . . . . .	Pompe à vapeur. Modèle Block-Valve. 6"×3"×6" . . . . .	Cie Franç. Raff., Paris
6518	S.A.C.M. . . . .	203 . . . . .	Pompe à vapeur. Modèle Duplex Pot-Valve. 12"×5"×12" . . . . .	Cie Franç. Raff., Paris
6519/20	S.A.C.M. . . . .	363/64 . . . . .	Pompes à vapeur. Modèle : Duplex 190×127×254. Débit : 20 m <sup>3</sup> /h. 2 pompes semblables . . . . .	Cie Franç. Raff., Paris
6521	S.A.C.M. . . . .	365 . . . . .	Pompe à vapeur. Modèle : Duplex 152—102×152 . . . . .	Cie Franç. Raff., Paris
6522	S.A.C.M. . . . .	371 . . . . .	Pompe à vapeur. Modèle : Duplex 152—102×152 . . . . .	Cie Franç. Raff., Paris
6523	S.A.C.M. . . . .	406 . . . . .	Pompe à vapeur. Modèle : Duplex « Block-Valve » 152×89×152. Débit moyen 8 m <sup>3</sup> /h . . . . .	Cie Franç. Raff., Paris
6524	S.A.C.M. . . . .	481 . . . . .	Pompe à vapeur. Modèle Duplex Pot-Valve 152×89×152. Débit moyen 8 m <sup>3</sup> /h . . . . .	Cie Franç. Raff., Paris
6525/26	S.A.C.M. . . . .	539/540 . . . . .	Pompes à vapeur. Modèle Simplex. Débit moyen 21 m <sup>3</sup> /h. 2 pompes semblables . . . . .	Cie Franç. Raff., Paris
6527	S.A.C.M. . . . .	545 . . . . .	Pompe à vapeur pour pétrole brut. Modèle Duplex . . . . .	Cie Franç. Raff., Paris
6528	Schneider & Cie . . . . .	165 . . . . .	Pompe pour résidu. Modèle Duplex . . . . .	Cie Franç. Raff., Paris
6529	Salmson . . . . .	11074 . . . . .	Pompe aspirante et refoulante, ø 30 mm., Débit 6 m <sup>3</sup> à 20 m <sup>3</sup> . . . . .	Ent. Campenon Bernard, Paris
6530	Salmson . . . . .	108432 . . . . .	Motopompe. Avec moteur Bernard WI 222.365 . . . . .	Féd. Nie Frav. Publ. Paris
6531	Sharples . . . . .		Centrifugeur commandé par moteur électrique . . . . .	Marine Nationale
6532	Siemens-Schuckert . . . . .	41325 E. . . . .	Pompe. Modèle L.P.W. 301. Aspirante et refoulante, 30 mm., débit 2,4 m <sup>3</sup> , 1,2 m <sup>3</sup> pour une hauteur de 14 à 16 m. . . . .	Ent. Campenon Bernard, Paris
6533	S.T.A.C.I. . . . .	404 . . . . .	Pompe centrifuge, Modèle C. 28.150. Débit moyen 380 m <sup>3</sup> /h. Puissance du moteur 25 CV. . . . .	Cie Franç. Raff., Paris
6534	S.T.A.C.I. . . . .		Pompe centrifuge. Débit 12 m <sup>3</sup> /h . . . . .	Sté Pétroles Nord, Paris
6535	Sté Eclairage Electrique . . . . .		Pompe centrifuge . . . . .	Peugeot, Sochaux
6536	Sulzer . . . . .	28538 . . . . .	Pompe d'exhaure de fonçage à 10 étages, 250 lit./min. à 450 m. châssis, palier Mitschel et moteur BBC-400 kW. . . . .	Houill. Lorraine, St. Avold
6537	Sulzer . . . . .	28543 . . . . .	Pompe d'exhaure de fonçage à 10 étages, 250 lit./min. à 450 m. châssis, palier Mitschel et moteur BBC-400 kW. . . . .	Houill. Lorraine, St. Avold
6538	Sulzer . . . . .		Pompe d'exhaure de réserve à 10 étages. Châssis, palier Mitschel et moteur BBC-400 kW. . . . .	Houill. Lorraine, St. Avold
6539/40	The Aldrich Permy Co . . . . .		Pompes verticales. Modèle Triplex ¼"×2 avec moteur. 2 pompes semblables . . . . .	Cie Franç. Raff., Paris
6541	Thirion . . . . .	5288 . . . . .	Moto-pompe. Modèle M.P.R. 10. Quatre cylindres. Débit 35 m <sup>3</sup> /h . . . . .	Com. Maurupt-le-Montois
6542	Thirion . . . . .		Pompe. Puissance 120 CV. . . . .	Marine Nationale
6543/45	Wanquier . . . . .		Pompes d'expédition centrifuges. Modèle L 5.08. Débit 30 m <sup>3</sup> /h Pression 3 kg cm <sup>2</sup> , 1700 t/m. 3 machines semblables . . . . .	Sté Pétroles Nord, Paris
6546	Westco . . . . .	112011 R.I. . . . .	Station de pompage. Modèle R. 6 K. 88. I.O. . . . .	Cie Franç. Raff., Paris

POMPES ET COMPRESSEURS CENTRIFUGES		ЦЕНТРОБЕЖНЫЕ НАСОСЫ И КОМПРЕССОРЫ	CENTRIFUGAL PUMPS AND COMPRESSORS	ZENTRIFUGAL-PUMPEN UND -KOMPRESSOREN
6547	Westinghouse		Pompe à air. 6"×5" avec graisseur et régulateur n° 6	Cie Franç. Raff., Paris
6548	Worthington	881027	Pompe à papeur. Modèle 152×102×152. Débit 9m <sup>3</sup> /h	Cie Franç. Raff., Paris
6549	Worthington	881045	Pompe à vapeur. Modèle horiz. Duplex HD 114×95×102. Débit moyen 6m <sup>3</sup> /h.	Cie Franç. Raff., Paris
6550	Worthington	882134	Pompe centrifuge. Modèle 2 U L 1. Débit moyen 29,8 m <sup>3</sup> /h	Cie Franç. Raff., Paris
6551/52	Worthington	882135/36	Pompes centrifuges. Modèle A U L 1. Débit moyen 29,8 m <sup>3</sup> /h. Puissance du moteur 35 CV. 2 pompes semblables	Cie Franç. Raff., Paris
6553	Worthington	882137	Pompe centrifuge. Modèle 2 U L 1 Puissance du moteur 35 CV.	Cie Franç. Raff., Paris
6554/55	Worthington	882318/19	Pompes centrifuges. Modèle 3 U L S 1. Débit moyen 39 m <sup>3</sup> /h. Puissance du moteur 35 CV. 2 pompes semblables	Cie Franç. Raff., Paris
6556	Worthington	F. 882472	Pompe pour combustible. Modèle Duplex. Débit 30 m <sup>3</sup> /h. Pression 20 m. hauteur d'eau	Cie Franç. Raff., Paris
6557	Worthington	F. 882544	Pompe pour soude. Modèle Duplex. Débit 12 m <sup>3</sup> /h. Pression 45 m. hauteur d'eau	Cie Franç. Raff., Paris
6558	Worthington	893018	Pompe pour soude. Modèle Duplex. Débit 58 m <sup>3</sup> /h. Pression 50 m. hauteur d'eau	Cie Franç. Raff., Paris
6559	Worthington	893531	Pompe à vapeur. Modèle HD. 190×127×152	Cie Franç. Raff., Paris
6560	Worthington	F. 893916	Pompe centrifuge avec moteur électrique 7,5 CV	Cie Franç. Raff., Paris
6561	Worthington	908029	Pompe à vapeur. Modèle horiz. Duplex HD. 114×95×102. Débit moyen 6 m <sup>3</sup> /h	Cie Franç. Raff., Paris
6562	Worthington	924009 P.	Pompe à vapeur. Modèle HD « Side Pot »	Cie Franç. Raff., Paris
6563/64	Worthington	996959/60	Pompes horizontales. Modèle Simplex. 2 pompes semblables	Cie Franç. Raff., Paris
6565	Worthington	996961	Pompe horizontale. Modèle Duplex VD	Cie Franç. Raff., Paris
6566	Worthington	997590	Pompe centrifuge. Modèle Raffinerie 2" H. 3. Avec moteur 15 CV., n° A.U. 1587	Cie Franç. Raff., Paris
6567	Worthington	997592	Pompe centrifuge. Modèle Raffinerie 2" H. 3. Avec moteur 15 CV., n° A.U. 1594	Cie Franç. Raff., Paris
6568	Worthington	997594	Pompe centrifuge. Modèle Raffinerie 2" H. 3. Avec moteur 15 CV., n° A.U. 1588	Cie Franç. Raff., Paris
6569/70	Worthington	998849/50	Pompes électriques rotatives. Avec moteur 5 CV., n° A.U. 1515 et 1615. 2 pompes semblables	Cie Franç. Raff., Paris
6571	Worthington		Pompe centrifuge. Débit 54 m <sup>3</sup> /b. Pression 38 m. hauteur d'eau	Cie Franç. Raff., Paris
6572	Worthington		Pompe à vapeur. Duplex avec clapets à boulets, n° 197149 C. 180	Sté Pétroles Nord, Paris
6573	Worthington		Pompe à vapeur. Duplex avec clapets à boulets, n° 197751-184 C. 180	Sté Pétroles Nord, Paris
6574	Worthington		Pompe centrifuge électrique à étages avec paliers et socle, refroidis par circulation d'eau. n° 923807	Sté Pétroles Nord, Paris
6575	Worthington		Pompe à vapeur. Duplex pour mazout, n° 1494 D. 26. Encombrement : 150×130×150 mm.	Sté Pétroles Nord, Paris
6576/77	Worthington		Groupes de chargement à vapeur. Modèle Duplex Worthington HD. Encombrement : 190×80×254 mm. 2 machines semblables	Sté Pétroles Nord, Paris
6578	Worthington		Pompe à combustible à vapeur. Modèle Duplex Worthington. Encombrement : 76×51×76 mm.	Sté Pétroles Nord, Paris
6579	Worthington		Pompe à eau de mer. Modèle Worthington avec tuyauteries et accessoires Poids : 2 t.	Sté Pétroles Nord, Paris
6580	Worthington		Pompe à acide. Débit 300 l/h, 400 t/m	Sté Pétroles Nord, Paris
6581	inconnue	S.N.C.A.N. 278	Pompe hydraulique	S.N.C.A.N.
6582	inconnue	788	Pompe de soutirage. Modèle 265 BP 06	Sté Huiles Pétrole, Paris
6583	inconnue	804	Pompe de soutirage. Modèle 265 BP 06	Sté Huiles Pétrole, Paris
6584	inconnue	4335	Pompe centrifuge de 75 mm. Modèle 4	Ent. Desplats Lefèvre, Paris
6585	inconnue	S.N.C.A.N. 6091	Groupe électro-pompe. Modèle MP 2	S.N.C.A.N.
6586	inconnue	S.N.C.A.N. 6958	Groupe électro-pompe mécanique. Modèle M.P.M.S.	S.N.C.A.N.

**POMPES ET COMPRESSEURS  
CENTRIFUGES**

**ЦЕНТРОБЕЖНЫЕ  
НАСОСЫ И КОМПРЕССОРЫ**

**CENTRIFUGAL PUMPS  
AND COMPRESSORS**

**ZENTRIFUGAL-PUMPEN  
UND -KOMPRESSOREN**

6587	inconnue	49109	Pompe à 4 cyl. Modèle 4 B 70	Cie Chem. de Fer Séc. Paris
6588	inconnue		Pompe centrifuge de 75 mm. n° 1169	Ent. Desplats Lefèvre, Paris
6589	inconnue		Pompe centrifuge. Modèle M.J. 12. Débit moyen: 34,5 m <sup>3</sup> /h	Cie Franç. Raff., Paris
6590	inconnue		Pompe de haute pression. Avec moteur Alsthom 220 V. 30 CV.	Poudrerie Ripault
6591	inconnue		Pompe multicellulaire	S.N.C.A.N.
6592/6611	inconnue		Electro-pompes. 20 pompes semblables	Peugeot, Sochaux
6612	inconnue		Pompe centrifuge	Peugeot, Sochaux
6613	inconnue		Groupe moto-pompe	Peugeot, Sochaux
6614	inconnue		Moto-pompe	Peugeot, Sochaux
6615	inconnue		Pompe à essence	Peugeot, Sochaux
6616	inconnue		Pompe à essence. Avec moteur	Peugeot, Sochaux
6617	inconnue		Pompe	Peugeot, Sochaux

## APPAREILS DE LEVAGE

## ПОДЪЕМНЫЕ МАШИНЫ

## HOISTING EQUIPMENT

## HEBEZEUGE

NUMERO de classement	MARQUE	NUMERO d'identification	CARACTERISTIQUES	PROPRIETAIRE
Номер объекта	Завод	Специальный номер	Описание	СОБСТВЕННИК
Item number	MAKE	Identification number	DESCRIPTION	OWNER
Nummer des Gegenstandes	МАРКЕ	Erkennungs- nummer	BESCHREIBUNG	EIGENTUMER
6618	At. Constr. de Compiègne	2	Grue pivotante à vapeur. Modèle n° 1. Sur voie normale	Ministère Ind. et Commerce
6619/20	At. Constr. de Compiègne	7/8	Grues pivotantes à vapeur. Modèle n° 1. Sur voie normale. 2 grues semblables	Ministère Ind. et Commerce
6621	At. Constr. de Compiègne	9	Grue . . . . . Poids : 16 t. 260	Ministère Ind. et Commerce
6622	At. Constr. de Compiègne	10	Grue pivotante à vapeur. Sur voie normale	Ministère Ind. et Commerce
6623/26	At. Constr. de Compiègne		Grues. 4 grues semblables . . . . . Poids : 26 t. 750	Ministère Ind. et Commerce
6627	Bondy		Grue avec flèche et benne preneuse. Avec moteur Diesel n° 15188	Ministère Ind. et Commerce
6628	Bondy		Grue à vapeur à chenilles. Portée: 13 m. . . . . Poids : 16 t. 500	Ministère Ind. et Commerce
6629	Booth & Bros	5	Grue à vapeur. 2 essieux. Long. de flèche 11 m. Chaudière Grafton	Forges Acier. Nord et Est, Paris
6630	Booth & Bros	6	Grue à vapeur. 2 essieux. Long. de flèche 11 m. Chaudière Bedford	Forges Acier. Nord et Est, Paris
6631/33	Booth & Bros		Grues à vapeur. Force 5 t. Portée: 10 m. Sur voie normale. 3 grues semblables	Mory et Cie, Sedan
6634/35	Brownhoist		Grues à vapeur. 2 grues semblables	Ch. Commerce, St Malo
6636	Caillard		Grue à vapeur	Ets Chatel et Dollfus, Paris
6637	Caillard		Grue à vapeur	Ets Chatel et Dollfus, Paris
6638	Caillard		Grue à vapeur	Sté Laurent Frères, St Malo
6639	Caillard		Grue à vapeur. Force 11 t.	Marine Nationale
6640	Caillard		Grue locomobile. Force 11 t.	Marine Nationale
6641	Caillard		Grue à vapeur	Ministère Ind. et Commerce
6642	Caillard	254	Grue sur roues. Force 0 t. 500. Bras 0 m 800. Hauteur utile 1,75 m. Année const. 1909 . . . . . Poids : 0 t. 800	S.N.C.M.
6643	Decauville		Dragueuse. Force 23 t.	Ministère Ind. et Commerce
6644	Decauville		Dragueuse. Force 35 t.	Ministère Ind. et Commerce
6645	Decauville		Dragueuse. Force 36 t.	Ministère Ind. et Commerce
6646	Demag	4/11	Grue à portique de 15,25 m. Force 3 t. 2 câbles	Ch. Commerce, Dunkerque
6647	Demag	7/10	Grue à portique de 15,25 m. Force 3 t. 2 câbles	Ch. Commerce, Dunkerque
6648	Demag		Grue roulante à vapeur. N° de chaudière 6562	Georges et Schmitt, Varangeville
6649/50	Derrick		Grues. 2 grues semblables	Marine Nationale

## APPAREILS DE LEVAGE

## ПОДЪЕМНЫЕ МАШИНЫ

## HOISTING EQUIPMENT

## HEBEZEUGE

6651/52	Ets Bonehile Canon et Legrand	6/7	Grues à vapeur. 2 grues semblables	Poids : 29 t. 500	Ministère Ind. et Commerce
6653	Ets Bonehile Canon et Legrand		Grue à vapeur	Poids : 17 t. 220	Ministère Ind. et Commerce
6654	Fenwick	3253	Chariot électrique. Modèle KF 203		D.E.F.A.
6655/56	Fenwick	2625 et 2627	Chariots électriques élévateurs. Modèle KF 202. Capacité 2 t. 2 chariots sembl.		D.E.F.A.
6657/58	Fenwick		Chariots électriques élévateurs. Modèle KF 202. Capacité 2 t. 2 chariots sembl.		D.E.F.A.
6659	Fenwick		Palan électrique. Moteur 15C CV. Modèle Star. Force 1 t. Année const. 1938	Poids 400 kg	S.F.A.N. Armement
6660/62	Fenwick		Palans. Force 2 t. 3 palans semblables		Peugeot, Sochaux
6663	Fives-Lille		Palan. Force 1 t. 500		Peugeot, Sochaux
6664/65	Fenwick		Palans. Force 0 t. 500. 2 palans semblables		Peugeot, Sochaux
6666	Fives-Lille		Pont-roulant. Force 15 t.		Ministère Ind. et Commerce
6667	Frankel	S.N.C.A.N. 2108	Portique roulant. Hauteur 3 m. avec palan. Année const. 1937		S.N.C.A.N.
6668/72	Guerin		Chariots. Modèle Standard. 5 chariots semblables		Marine Nationale
6673	Herbert-Morriss	6302	Palan. Force 0 t. 250		Ets Baumann, Colombier-Fontaine
6674	Herbert-Morriss	6306	Palan. Force 1 t. 500		Ets Baumann, Colombier-Fontaine
6675	Herbert-Morriss	6307	Palan. Force 0 t. 250		Ets Baumann, Colombier-Fontaine
6676	Ingersoll		Palan pneumatique		Peugeot, Sochaux
6677/84	Leo		Chariots. Modèle Standard. 8 chariots semblables		Marine Nationale
6685	Leo	S. E. 3088	Palan à potence. Force 0 t. 750		S.N.C.A.S.E.
6686	M.A.N.	10/7	Grue à portique de 15,25 m. Force 10 t. 4 câbles		Ch. Commerce, Dunkerque
6687	M.A.N.	10/8	Grue à portique de 15,25 m. Force 10 t. 4 câbles		Ch. Commerce, Dunkerque
6688	M.A.N.	C.C. 1/3	Grue à portique de 15,25 m. Force 5 t. 4 câbles. Avec 5 moteurs.	Poids total : 110 t.	Ch. Commerce, Dunkerque
6689	M.A.N.	C.C. 4/3	Grue à portique de 15,25 m. Force 5 t. 4 câbles. Avec 5 moteurs.	Poids total : 110 t.	Ch. Commerce, Dunkerque
6690	M.A.N.	C.C. 4/15	Grue à portique de 15,25 m. Force 5 t. 4 câbles. Avec 5 moteurs.	Poids total : 110 t.	Ch. Commerce, Dunkerque
6691	Miag, Ober-Ramstadt	57246	Grue routière électrique à bandages montée sur 4 roues caoutchouc avec cabine. Modèle K 5000 B. Plaquette en tôle : 462.007	Poids : 7 t. 800	S.A.C.M. Graffenstaden Cie Franç. Raff., Paris
6692	Noël et Co., Marseille		Transporteur pour manutention de bouteilles de butane		S.N.E.C.M.A.
6693/94	Peignen		Poutres treillis. 2 poutres semblables		S.F.A.N. Armement
6695	Pilter		Grue roulante. Force 2 t. à col de cygne. Treuil de levage		Ministère Ind. et Commerce
6696	Pinguély		Grue à vapeur. Force 25 t.		Marine Nationale
6697	Pinguély		Grue. Force 12 t. Avec moteur Diesel		Peugeot, Sochaux
6698/99	Pneumat Northern		Palans. 2 palans semblables		Ministère Ind. et Commerce
6700	Postel		Installation de grue roulante. Force 2 t. Portée 8 m.		Rég. Gle Ch. Fer Trav. Publ.
6701	S.A.C.M.		Cric. Modèle D.I.N. A double engrenage		Marine Nationale
6702/04	Schneider		Grues à vapeur. Force 10 t. 3 grues semblables		Marine Nationale
6705/07	Schneider		Grues locomobiles à vapeur. Force 10 t. Timbrées à 9 kgs. 3 grues semblables		Marine Nationale
6708/15	Schwartz		Chariots. Capacité 4 t. 8 chariots semblables		Marine Nationale

APPAREILS DE LEVAGE

ПОДЪЕМНЫЕ МАШИНЫ

HOISTING EQUIPMENT

HEBEZEUGE

6716/21	Schwartz		Chariots. Capacité 6 t. 6 chariots semblables	Marine Nationale
6722	Stothert et Pitt	6	Grue à vapeur. Capacité 3 t. Portée 9 m. 50	Southern Railway, St Malo
6723	Taylard		Grue à vapeur. Force 4 t.	Marine Nationale
6724	Taylor et Hurbord		Grue locomobile. Force 4 t.	Marine Nationale
6725	Tourtellier		Palan. Force 2 t.	Peugeot, Sochaux
6726	Tourtellier		Palan. Force 0 t. 500	Peugeot, Sochaux
6727	Tourtellier		Palan. Force 0 t. 500	Peugeot, Sochaux
6728	Tourtellier		Pont roulant. Plaque G. et R. Avec moteur	S.N.E.C.M.A.
6729	Verlinde		Pont électrique. Force 5 t. Portée 9 m. 60	S.A. Pétroles Jupiter
6730	Verlinde		Pont roulant	Ministère Ind. et Commerce
6731/32	Victory		Palans. Force 1 t. 2 palans semblables	Peugeot, Sochaux
6733	Yale Triplex		Palan chaîne. Force 1 t. 500	Peugeot, Sochaux
6734	Yale Triplex		Palan. Force 1 t. 500	Peugeot, Sochaux
6735	Yale Triplex		Palan. Force 1 t.	Peugeot, Sochaux
6736	inconnue	S.N.C.A.N. 866	Portique démontable. 4 t. Année const. 1937	S.N.C.A.N.
6737/39	inconnue	1545/47	Ponts-roulants. 3 mouvements électriques. Force 5 t., portée 17 m. 3 ponts semblables	At. Const. Nord France, Paris
6740	inconnue	1548	Pont-roulant. 3 mouvement électriques. Force 8 t., portée 17 m.	At. Const. Nord France, Paris
6741	inconnue	1551	Pont-roulant. 3 mouvements électriques. Force 5 t., portée 17 m.	At. Const. Nord France, Paris
6742/43	inconnue	1552/53	Ponts-roulants. 3 mouvements électriques. Force 6 t., portée 17 m. 2 ponts semblables	At. Const. Nord France, Paris
6744/45	inconnue	1554/55	Ponts-roulants. 3 mouvements électriques. Force 5 t., portée 17 m. 2 ponts semblables	At. Const. Nord France, Paris
6746	inconnue	1556	Pont-roulant. 3 mouvements électriques. Force 8 t., portée 17 m.	At. Const. Nord France, Paris
6747/48	inconnue	1557/58	Ponts-roulants. 3 mouvements électriques. Force 25 t., portée 17 m. 2 ponts semblables	At. Const. Nord France, Paris
6749/50	inconnue	1559/60	Ponts-roulants. 3 mouvements électriques. Force 5 t., portée 17 m. 2 ponts semblables	At. Const. Nord France, Paris
6751	inconnue	1561	Pont-roulant. 3 mouvements électriques. Force 8 t., portée 17 m.	At. Const. Nord France, Paris
6752	inconnue	1562	Pont,roulant. 3 mouvements électriques. Force 2 t., portée 17 m.	At. Const. Nord France, Paris
6753/54	inconnue	2005 S.	Transporteurs. 2 transporteurs semblables	Peugeot, Sochaux
6755	inconnue	3415	Palan. Force 4 t. Plaque : Desplats et Lefèvre	Ent. Desplats Lefèvre, Paris
6756	inconnue	6722	Treuil à engrenage : Modèle WH. Force 0 t. 500	Ent. Borie et Vandewalle, Paris
6757	inconnue		Cabestans et poupées. Poids 3 t.	Sté Pétroles Nord, Paris



6758/61	inconnue	Crics hydrauliques. 4 crics semblables	Peugeot, Sochaux
6762	inconnue	Chariot transbordeur. Capacité 2 t.	Peugeot, Sochaux
6763	inconnue	Palan. Force 5 t.	Peugeot, Sochaux
6764	inconnue	Palan. Force 3 t.	Peugeot, Sochaux
6765	inconnue	Palan. Force 2 t.	Peugeot, Sochaux
6766/77	inconnue	Palans. Force 1 t. 500. 12 palans semblables	Peugeot, Sochaux
6778/6801	inconnue	Palans. Force 1 t. 24 palans semblables	Peugeot, Sochaux
6802	inconnue	Palan. Force 0 t. 750	Peugeot, Sochaux
6803	inconnue	Palan. Force 0 t. 500. Avec chariot et rail de roulement en I, 140×66, long. 4 m.	Sté Pétroles Nord, Paris
6804/05	inconnue	Palans. EXO. Force 0 t, 500. 2 palans semblables	Peugeot, Sochaux
6806/66	inconnue	Palans. Force 0 t. 500. 61 palans semblables	Peugeot, Sochaux
6867	inconnue	Palan. Force 0 t. 400	Peugeot, Sochaux
6868/91	inconnue	Palans. Force 0 t. 350. 24 palans semblables	Peugeot, Sochaux
6892/94	inconnue	Palans. Force 0 t. 300. 3 palans semblables	Peugeot, Sochaux
6895/6906	inconnue	Palans. Force 0 t. 250. 12 palans semblables	Peugeot, Sochaux
6907/09	inconnue	Palans électriques. 3 palans semblables	Peugeot, Sochaux
6910	inconnue	Palan élévateur automatique	Peugeot, Sochaux
6911/13	inconnue	Palans pneumatiques. Force 0 t. 350. 3 palans semblables	Peugeot, Sochaux
6914/16	inconnue	Palans pneumatiques. 3 palans semblables	Peugeot, Sochaux
6917	inconnue	Pont-roulant à main. Force 6 t. Avec moufle spécial	Cie Franç. Raff., Paris
6918	inconnue	Pont-roulant. Force 5 t. Commande à bras par chaîne. Ecartement des chemins de roulement 5,75 m.	Marine Nationale
6919	inconnue	Portique roulant	A.P.X.
6920	inconnue	Rouleur. Force 20 t	Peugeot, Sochaux
6921/22	inconnue	Sauterelles. Courroies transporteuses ACALM. Longueur 7,50 m. 2 roues. Avec moteur Vandoeuvre 4 CV. 2 sauterelles semblables	Sté Gr. Travaux-Marseille, Paris
6923	inconnue	Transbordeur. Force 50 t. Empattement max: 6,18 m. Voies de 1, 44 m. et de 0,75 m	Marine Nationale
6924	inconnue	Voies ferrées	Poids : 235 t. Sté Pétroles Nord, Paris
6925	inconnue	Rails P.L.M. acier	Poids : 25 t. Marine Nationale
6926	inconnue	Rails	Poids : 590 t. Marine Nationale
6927	inconnue	Rails sur voie simple	Poids : 22 t. Marine Nationale
6928	inconnue	Rails pour voie de 0,60 m.	Poids : 12 t. Marine Nationale
6929/48	inconnue	Changements de voies. 20 changement semblables	Marine Nationale
6949/73	inconnue	Coussinets éclisses. 25 coussinets semblables	Marine Nationale
6974	inconnue	Machine à cintrer les rails	Marine Nationale
6975/77	inconnue	Plaques tournantes. Voie Decauville de 60. 3 plaques semblables	Sté Pétroles Nord, Paris

MATERIEL DE TRAVAUX PUBLICS

МАШИНЫ  
ДЛЯ СТРОИТЕЛЬНЫХ РАБОТ

PUBLIC WORKS MACHINES  
AND EQUIPMENT

BAUGERÄTE

NUMERO de classement	MARQUE	NUMERO d'identification	CARACTERISTIQUES	PROPRIETAIRE
Номер объекта	Завод	Специальный номер	Описание	СОБСТВЕННИК
Item number	MAKE	Identification number	DESCRIPTION	OWNER
Nummer des Gegenstandes	MARKE	Erkennungsnummer	BESCHREIBUNG	EIGENTUMER
6978	Allen		Niveleuse à lames	Ministère Ind. et Commerce
6979/81	Benoto	4937/39	Bennes automatiques. 3 bennes semblables	Ministère Ind. et Commerce
6982	Benoto	4969	Benne automatique	Ministère Ind. et Commerce
6983/88	Benoto	4984/89	Bennes automatiques. 6 bennes semblables	Ministère Ind. et Commerce
6989/94	Benoto	5025/30	Bennes automatiques. 6 bennes semblables	Ministère Ind. et Commerce
6995/98	Benoto		Bennes automatiques. 4 bennes semblables	Ministère Ind. et Commerce
6999/7001	Benoto		Bennes automatiques. 3 bennes semblables	Ministère Ind. et Commerce
7002/05	Benoto		Bennes automatiques. 4 bennes semblables	Ministère Ind. et Commerce
7006/11	Benoto		Bennes automatiques. 6 bennes semblables	Ministère Ind. et Commerce
7012/15	Benoto		Bennes de 750 litres. 4 bennes semblables	Ministère Ind. et Commerce
7016/21	Benoto		Bennes de 1250 litres. 6 bennes semblables	Ministère Ind. et Commerce
7022	Comix		Bétonnière. 440 litres	Ministère Ind. et Commerce
7023	Décauville		Drague. Modèle 5 Byers	Ministère Ind. et Commerce
7024	Décauville		Drague. Modèle 30 Byers	Ministère Ind. et Commerce
7025	Décauville	460	Pelle mécanique. Modèle 60 Byers. Godet 380 litres. Avec moteur Baudoin 3 cyl.	Ch. Rangeard, Paris
7026	Décauville		Locomotive à vapeur	Ministère Ind. et Commerce
7027	Deutz		Locomobile	Ministère Ind. et Commerce
7028	Diesel-Deutz		Locotracteur. Moteur 70 CV., 430 t./m. Nombre d'essieux : 2 accouplés par bielle. Distance entre d'essieux : 1,60 m.	Sté Pétroles Nord, Paris
7029	Fives		Locomotive avec tender. Timbre 12 kg. Effort de la traction 16 t. 150	Marine Nationale
7030	Garett		Locomobile. Puissance 60/75 CV.	Ministère Ind. et Commerce
7031	Garett		Locomobile. Semi-fixe. Puissance 275 CV. Avec 2 volants	Ministère Ind. et Commerce
7032	Henschel		Locomotive	Ministère Ind. et Commerce
7033	Henschel		Locomotive à vapeur	Ministère Ind. et Commerce
7034	Hohenzollern		Locomotive. Mod. G. 2. 2 essieux. Timbre de chauffe 53,54 m².	Forges Acier. Nord et Est, Paris
7035	Huston		Pelle à vapeur sur chenilles. Modèle 6	Ministère Ind. et Commerce
7036	Ingersoll	11571	Marteau à boucharder. Modèle G.T.O. 234	Ch. Rangeard, Paris
7037	Koppel		Locomotive. Modèle G. 3. 2 essieux. Timbre 12 kg.	Forges Acier. Nord et Est, Paris
7038	Koppel		Locomotive	Ministère Ind. et Commerce
7039	Krause	6659	Locomotive	Ministère Ind. et Commerce
7040	Millais		Bétonnière. Modèle 5 T.	Marine Nationale
7041	Montabert		Marteau perforateur. Modèle V.K.E. 30	Ent. Bringer et Tondut, Paris

MATERIEL DE TRAVAUX PUBLICS

МАШИНЫ  
ДЛЯ СТРОИТЕЛЬНЫХ РАБОТ

PUBLIC WORKS MACHINES  
AND EQUIPMENT

BAUGERÄTE

7042	Montabert		Marteau perforateur. Modèle V.K. 71	Ent. Bringer et Tondut, Paris
7043	Montabert		Marteau perforateur. Modèle S.N.	Ent. Bringer et Tondut, Paris
7044	Moysel	199	Locotracteur. Modèle 126. Puissance 20 t. Voie normale	Cie Franç. Raff., Paris
7045	Moysel		Locotracteur. Modèle 169 E. A essence et transmission électrique pour voie normale. Puissance 20 t. Moteur Panhard-Levassor. Modèle SK. 42. Quatre cylindres, 1450 t./m. Puissance au frein 90 CV.	S.A. Pétroles Jupiter Marine Nationale
7046	Moysel		Locotracteur. Moteur Diesel 85 CV. Effort au crochet 6250 kg. Vitesse 20 km./h.	Marine Nationale
7047/49	Moysel		Locotracteurs. Voie métrique. Puissance 60 t. 3 locotracteurs semblables	Marine Nationale
7050	Nelson		Locomotive. Modèle M. 2. 2 essieux. Timbre 10 kg. Poids : 19 t.	Forges Acier. Nord et Est, Paris
7051	Neverslip		Tracteur	Ministère Ind. et Commerce
7052	Orenstein & Koppel	7462	Locomotive	Ministère Ind. et Commerce
7053	Orenstein & Koppel	8403	Locomotive	Ministère Ind. et Commerce
7054	Pinguely	4534	Drague à vapeur. Modèle 80/2. Avec chaudière verticale, à foyer intérieur bouilleurs croisés. Sur chenilles. Année const. 1931	Ent. Deschiron, Paris
7055	Ransome		Bétonnière avec moteur électrique C.E.M. 14 CV. N° 72652	Sté Gr. Travaux Marseille, Paris
7056	Richier	424	Bétonnière. Modèle 37 CH. Avec moteur « Bernard » W. 3 N° 177921	Beynier, Charenton
7057/63	Richier		Mélangeur de béton. 7 machines semblables	Ministère Ind. et Commerce
7064	Robatel-Buffaud	9700	Locomotive à vapeur	Ministère Ind. et Commerce
7065	Robatel-Buffaud	9702	Locomotive à vapeur	Ministère Ind. et Commerce
7066/67	Sinex	5813/14	Vibrateurs. 2 machines semblables	Ent. Bringer et Tondut, Paris
7068	Speeder		Pelleuse. 2 godets 0,4 m <sup>3</sup> .	Sté Chiandotto, Enghien
7069	Sté des Batignolles		Locomotive tender à vapeur. Timbre : 8 kg.	Marine Nationale
7070	Sullivan		Marteau burineur. Modèle PO. 150 192 96	Ch. Rangeard, Paris
7071	Sullivan	131100/24693	Marteau à boucharder. Modèle VM. 2	Ch. Rangeard, Paris
7072	Sullivan	1311032/23834	Marteau à boucharder. Modèle VP. 7	Ch. Rangeard, Paris
7073	Weitz	119	Pelle excavatrice. Modèle 7. Godet de 600 litres. Poids : 27 t.	Sté Gr. Travaux-Marseille, Paris
7074	Weitz		Drague à godets	Ministère Ind. et Commerce
7075	Weserhuetten	910	Pelle excavatrice. Modèle L.R. 5. Godet de 400 litres. Avec moteur Diesel 60 CV. Poids : 16 t.	Sté Gr. Travaux-Marseille, Paris
7076	Winterthur		Locomotive. Modèle G. 6. 3 essieux. Timbre : 9 kg. Poids : 39 t.	Forges Acier. Nord et Est, Paris
7077	Winterthur		Locomotive. Modèle G. 10. 3 essieux. Timbre : 12 kg. Poids : 39 t.	Forges Acier. Nord et Est, Paris
7078/102	inconnue		Lorrys. Voie métrique 25 lorrys semblables	Marine Nationale
7103/04	inconnue		Lorrys. Voie normale. 2 lorrys semblables	Marine Nationale
7105/06	inconnue		Lorrys. 2 lorrys semblables	Ministère Défense Nle
7107/21	inconnue		Trucks de 10 t. Voie normale. 15 trucks semblables	Marine Nationale

MATERIEL DE TRAVAUX PUBLICS		МАШИНЫ ДЛЯ СТРОИТЕЛЬНЫХ РАБОТ	PUBLIC WORKS MACHINES AND EQUIPMENT	BAUGERATE
7122/36	inconnue		Trucks de 15 t. Voie normale. 15 trucks semblables	Marine Nationale
7137	inconnue	E. 300	Equipement. Dragline pour pelle mécanique. Modèle N. 3 D. Godet de 350 litres	Bessiron et Mouret, Grenoble
7138/50	inconnue		Wagon de voyageurs de 3 <sup>e</sup> classe, 13 wagons semblables	Marine Nationale
7151/78	inconnue		Wagonnets de 2 t. 28 wagonnets semblables	Marine Nationale
7179/93	inconnue		Wagonnets plate-formes de 3 t. Voie de 0,72 m. 2000×1200 mm. 15 wagonnets semblables	Marine Nationale
7194/99	inconnue		Wagons de marchandises. Plate-forme 6 t. 6 wagons semblables	Marine Nationale
7200/05	inconnue		Wagons ordinaires. Voie normale. Puissance : 10 t. 6 wagons semblables	Marine Nationale
7206/14	inconnue		Wagons de marchandises. Tombereau bois 10 t. 9 wagons semblables	Marine Nationale
7215/30	inconnue		Wagons de marchandises. Tombereau métallique 10 t. 16 wagons semblables	Marine Nationale
7231/38	inconnue		Wagons de marchandises couverts 10 t. 8 wagons semblables	Marine Nationale
7239/40	inconnue		Wagons sur bogies avec ridelles. Voie métrique. Puissance : 10 t. 2 wagons semblables	Marine Nationale
7241/50	inconnue		Wagons plate-formes. Voie métrique. Puissance : 10 t. 10 wagons semblables	Marine Nationale
7251/75	inconnue		Wagons de 10 t. 25 wagons semblables	Marine Nationale
7276/77	inconnue		Wagons à ridelles. Voie normale. 2 wagons semblables	Marine Nationale
7278/81	inconnue		Wagons. Grande largeur. Voie normale. Puissance 12 t. 4 wagons semblables	Marine Nationale
7282/84	inconnue		Wagons plate-formes. Sur bogies. Voie métrique. Puissance 15 t. 3 wagons semblables	Marine Nationale
7285/86	inconnue		Wagons ordinaires. Voie normale. Puissance 15 t. 2 wagons semblables	Marine Nationale
7287/94	inconnue		Wagons de marchandises couverts. Voie normale. Puissance 15 t. 8 wagons semblables	Marine Nationale
7295/97	inconnue		Wagons de marchandises plate-formes. Voie normale. Puissance 15 t. 3 wagons semblables	Marine Nationale
7298/335	inconnue		Wagons de marchandises plate-formes. Puissance 20 t. 38 wagons semblables	Marine Nationale
7336/38	inconnue		Wagons plate-formes. Sur bogies. Voie métrique. Puissance 20 t. 3 wagons semblables	Marine Nationale
7339	inconnue		Wagon. Puissance 20 t.	Marine Nationale
7340	inconnue		Wagon ordinaire. Voie normale. Puissance 20 t.	Marine Nationale
7341/42	inconnue		Wagons ordinaires. Voie normale. Puissance 30 t. 2 wagons semblables	Marine Nationale
7343	inconnue		Wagon. Puissance 40 t.	Marine Nationale
7344/563	inconnue		Wagons. Voie de 1 mètre. 220 wagons semblables	Ministère Défense Nle
7564/71	inconnue		Wagonnets et 200 m. voie de 0,50 m avec 2 aiguillages. Modèle : ordinaire. Capacité 500 litres. 8 wagonnets semblables	Sté Chiandotto, Enguien
7572	inconnue		Wagonnet à caisse bousculante. Voie de 0,60 m. Capacité 750 litres	Marine Nationale
7573/87	inconnue		Wagonnet. Benne bousculantes et pivotantes. Voie 0,72 m. Capacité : 750 litres. 15 wagonnets semblables	Marine Nationale
7588/644	inconnue		Wagons. Voie normale. 57 wagons semblables	Marine Nationale
7645/92	inconnue		Wagons citernes. Voie normale. 48 wagons semblables	Marine Nationale
7693/98	inconnue		Wagons de voyageurs. Voie normale. 6 wagons semblables	Marine Nationale
7699/703	inconnue		Wagons Voie métrique. 5 wagonnets semblables	Marine Nationale
7704/63	inconnue		Wagons. Voie de 0,60 m. 60 wagonnets semblables	Ministère Défense Nle
7764	inconnue		Wagonnet plate-forme. Voie de 0,60 m.	Marine Nationale

7765/68	inconnue		Marteaux perforateurs. Modèle : F.K. 60. Les numéros des 4 marteaux perforateurs se trouvent parmi les suivants : 26583, 26584, 26585, 26588, 23976, 23977. 4 marteaux semblables	En. Electricque Lit. Médit., Paris
7769/86	inconnue		Croisements. 18 croisements semblables	Marine Nationale
7787/93	inconnue		Balladeuses. Voie métrique. 7 balladeuses	Marine Nationale
7794/96	inconnue		Rouleaux compresseurs. 3 rouleaux semblables	Marine Nationale
7797	inconnue	153	Dame vibrante	Ent. Bringer et Toudut, Paris
7798	inconnue	13764	Rouleau compresseur. Modèle D.B. 2. Avec moteur Diesel Baudoin 50 CV. Année const. 1930	Ministère Ind. et Commerce
7799/800	inconnue		Locotracteurs. Avec moteur Diesel 25 CV. 2 locotracteurs semblables	Marine Nationale
7801	inconnue		Locotracteur. Avec moteur Diesel 40 CV.	Marine Nationale
7802	inconnue		Lomotive à vapeur. Voie métrique. Puissance 40 t.	Marine Nationale
7803	inconnue		Locomotive à vapeur. Voie métrique. Puissance 60 t.	Marine Nationale
7804/06	inconnue		Locomotives à vapeur. Voie normale. Puissance 100 t. 3 locomotives semblables	Marine Nationale
7807	inconnue		Locotracteur Diesel	Marine Nationale
7808/10	inconnue		Tracteurs électriques. Voie ferrée. 3 tracteurs semblables	Marine Nationale
7811/17	inconnue		Locomotives à vapeur. Voie normale. 7 locomotives semblables	Marine Nationale
7818/21	inconnue		Locomotives à vapeur. Voie normale. 4 locomotives semblables	Marine Nationale
7822	inconnue		Locomotive à vapeur. Voie métrique	Marine Nationale
7823	inconnue		Locomotive tender à vapeur. Timbre 12,5 kg. Effort au crochet 3780 kg.	Marine Nationale
7824	inconnue		Brise béton. Modèle CB. 9	Marine Nationale

**MATERIEL POUR MINES, CARRIERES, USINES SIDERURGIQUES ET POUR LE TRAITEMENT DES METAUX ET ALLIAGES NON-FERREUX**

**ОБОРУДОВАНИЕ ДЛЯ РУДНИКОВ, КАМЕНОЛОМЬ, МЕТАЛЛУРГИЧЕСКИХ ЗАВОДОВ И ОБРАБОТКИ НЕЧЕРНЫХ МЕТАЛЛОВ И СПЛАВОВ**

**MACHINES AND EQUIPMENT FOR MINES, QUARRIES, IRONWORKS AND FOR THE TREATMENT OF METALS AND NON-FERROUS ALLOYS**

**GERATE FÜR BERGWERKE, STEINBRÜCHE, HÜTTENWERKE UND ZUR BEARBEITUNG VON METALLEN UND NICHT-EISENLEGIERUNGEN**

NUMERO de classement Номер объекта Item number Nummer des Gegenstandes	MARQUE Завод MAKE MARKE	NUMERO d'identification Специальный номер Identification number Erkennungsnummer	CARACTERISTIQUES Описание DESCRIPTION BESCHREIBUNG	PROPRIETAIRE СОБСТВЕННИК OWNER EIGENTUMER
7825	Alsthom		Four électrique. Modèle C.-622	Moussy, Paul Jos.
7826/28	Bichou		Diviseurs pour sable. 3 machines semblables	Marine Nationale
7829	Gradel	4513	Entraîneur à galets	Ets Baumann, Colombier-Fontaine
7830	Henry	3648	Broyeur à jarres. Avec moteur. Matricule : H.S. : BC.1632	D.T.I.A. Hispano
7831/33	Jeannot		Broyeurs à sable. 3 machines semblables	Marine Nationale
7834	Landis	105	Machine à fileter les tubes. Modèle 4-12"	Poids : 5 t. Ministère Ind. et Commerce
7835	Landis	109	Machine à fileter les tubes. Modèle 3/4-4"	Poids : 2 t. 500 Ministère Ind. et Commerce
7836	Liné	934	Découpeuse radiale pour alliages légers. Rayons de 600 à 1900 mm. Modèle N° A. 2154. Avec moteur 5 CV.	Poids : 1 t. 100 Ministère Ind. et Commerce
7837	Lummus		Four. Modèle E. 7 de 125 pieds carrés	Cie Franç. Raff., Paris
7838/39	Morgan		Fours. Avec ventilateur. 2 fours semblables	Marine Nationale
7840	Peugeot		Four à huile	Peugeot, Sochaux
7841	Peugeot		Four à tremper	Peugeot, Sochaux
7842/44	Peugeot		Fours oscillants. 3 fours semblables	Peugeot, Sochaux
7845	Prolaro		Four	Peugeot, Sochaux
7846	Puteaux	3878	Broyeur à godilles	A.P.X.
7847	Ripoche		Four de tremp. 9 kW, 1000°. Modèle SV. 70 à sole horizontale 14" x 28" x 8". Année const. 1939	D.E.F.A.
7848	Schaffner		Exploseur de mines 50 coups. Modèle D.F.N. 67513 avec ohmmètre N° 72438	Ent. Campenon Bernard, Paris
7849	Schaffner		Exploseur de mines 50 coups. Modèle D.F.N. 67513 avec ohmmètre N° 46610	Ent. Campenon Bernard, Paris
7850	Soudure Autogène F.S.E.	11848	Générateur d'acétylène. Modèle Pyrogène K. 1	Sté Mines Soumont
7851	Soudure Autogène F.S.E.	11851	Générateur d'acétylène. Modèle Pyrogène K. 1	Sté Mines Soumont
7852	Wild-Barfield		Four à tremper électro-magnétique	Ministère Ind. et Commerce
7853	inconnue	157	Machine à broyer les scories	A.B.S.
7854	inconnue	1062	Machine à broyer les scories	A.B.S.
7855	inconnue	9019	Machine à couler les métaux blancs	A.B.S.

**MATERIEL POUR MINES, CARRIERES, USINES SIDERURGIQUES ET POUR LE TRAITEMENT DES METAUX ET ALLIAGES NON-FERREUX**

**ОБОРУДОВАНИЕ ДЛЯ РУДНИКОВ, КАМЕНОЛОМЕНЬ, МЕТАЛЛУРГИЧЕСКИХ ЗАВОДОВ И ОБРАБОТКИ НЕЧЕРНЫХ МЕТАЛЛОВ И СПЛАВОВ**

**MACHINES AND EQUIPMENT FOR MINES, QUARRIES, IRONWORKS AND FOR THE TREATMENT OF METALS AND NON-FERROUS ALLOYS**

**GERATE FÜR BERGWERKE, STEINBRÜCHE, HÜTTENWERKE UND ZUR BEARBEITUNG VON METALLEN UND NICHT-EISEN-LEGIERUNGEN**

7856	inconnue	Onze bases pour lingotières et quatre lingotières, deux coussinets d'allonge, une poche à scories . . . . .	Paris Forges Acier. Nord et Est,
7857/58	inconnue	Fours à mazout. Plaque S.N.C.A.N. 2 fours semblables . . . . .	S.N.C.A.N.
7859	inconnue	Four à tremper. Plaque S.N.C.A.N. Année const. 1937 . . . . .	S.N.C.A.N.
7860/61	inconnue	Fours de forge. 2 fours semblables . . . . .	D.T.I.A. Hispano
7862	inconnue	Fournaise à houille . . . . .	Peugeot, Sochaux
7863	inconnue	Sableuse à jet libre. Modèle C.T.D. 450 . . . . .	Sté Méc. Préc. de la Loire
7864	inconnue	Installation de manutention de charbon, comprenant : Pont portique, appareils de manutention de charbon, installation électrique, travaux du génie civil Poids total : 102 t.	Sté Pétroles Nord, Paris

**MATERIEL POUR LES  
INDUSTRIES DU TEXTILE,  
DU CUIR ET DU PAPIER**

**ОБОРУДОВАНИЕ ДЛЯ ТЕК-  
ТИЛЬНОЙ, КОЖВЕННОЙ И БУ-  
МАЖНОЙ ПРОМЫШЛЕННОСТИ**

**MACHINES AND EQUIPMENT FOR  
THE TEXTILE, LEATHER, AND  
PAPER INDUSTRIES**

**EINRICHTUNGEN  
FÜR DIE TEXTIL-, LEDER-  
UND PAPIER-INDUSTRIEN**

NUMERO de classement	MARQUE	NUMERO d'identification	CARACTERISTIQUES	PROPRIETAIRE
Номер объекта	Завод	Специальный номер	Описание	СОБСТВЕННИК
Item number	MAKE	Identification number	DESCRIPTION	OWNER
Nummer des Gegenstandes	MARKE	Erkennungs- nummer	BESCHREIBUNG	EIGENTUMER
7865/74	Ateliers St. Elvi		Machines à travailler le chanvre. 10 machines semblables . . . . .	Ministère Ind. et Commerce
7875	Chauvin		Dynamomètre pour essai de tissus . . . . . Poids : 0 t. 500	A.L.N.
7876	Chaveau		Lessiveuse. Modèle F.W.M.E.V. . . . .	Ministère Ind. et Commerce
7877	Chaveau		Essoreuse à linge. Modèle F.C.H. III . . . . .	Ministère Ind. et Commerce
7878	Clippert	S.N.C.A.N. 6810	Jonctionneuse de courroies. Modèle 3 . . . . .	S.N.C.A.N.
7879/81	Clippert		Jonctionneuses de courroies. 3 machines semblables . . . . .	Peugeot, Sochaux
7882	Deraborn	2477	Machine à piquer les revers. Modèle 9 . . . . .	Ets Créange Léon, Nîmes
7883	Diamant	45358	Métier à tricoter. Modèle D.L.M. Jauge 6/140 cm. de fonture. Avec moteur . . . . .	Stawiskier dit Stawi Ojzer, Paris
7884	Drossner	3180	Machine mobile électrique à couper les tissus. Mod. « Prima ». A couteau vert.	Ets C. Duceux, St Dié
7885	Dubied	36760	Tricoteuse rectiligne. Modèle M.C. Jauge 10/50 cm. de fonture . . . . .	Stawiskier dit Stawi Ojzer, Paris
7886/88	Duplex		Dispositifs spéciaux d'alimentation. 3 dispositifs semblables . . . . .	Sté Als. Filat. Tiss. Alger
7889	J. Fischer		Machine à imprimer. 8 couleurs . . . . .	Pap. Peints Grantil, Châlons s. M.
7890	J. Fischer		Machine complète à imprimer. 12 couleurs . . . . .	Pap. Peints Grantil, Châlons s. M.
7891	Fluvoteaux		Machine à imprimer. 6 couleurs . . . . .	Pap. Peints Grantil, Châlons s. M.
7892	Hacher	109	Machine à timbrer . . . . .	A.P.X.
7893	Hacher	490	Machine à timbrer . . . . .	A.P.X.
7894	Hohensteiner		Machine à tricoter. Automatique. Jauge 10. Fonture 120 . . . . .	Jaep Union, Strasbourg
7895/98	Kiene		Linotypes. 4 linotypes semblables . . . . .	Ministère Ind. et Commerce
7899	James Mackie & Sons Ltd.	10	Dispositif complet pour mélanger l'émulsion et pour appliquer sur le jute . . . . .	Sté Als. Filat. Tiss. Alger
7900/01	James Mackie & Sons Ltd.	1994/95	Cardes briseuses. Tambour en fonte, 72" de largeur, 48" de diamètre, rouleau de 12" diamètre. 2 cardes semblables . . . . .	Sté Als. Filat. Tiss. Alger
7902/03	James Mackie & Sons Ltd.	1996/97	Cardes finisseuses. Tambours en fonte, 72" de largeur, 60" de diamètre. 2 rouleaux alimenteurs 2 cardes finisseuses semblables . . . . .	Sté Als. Filat. Tiss. Alger
7904	James Mackie & Sons Ltd.	2007	Carde finisseuse . . . . .	Sté Als. Filat. Tiss. Alger



**MATERIEL POUR LES  
INDUSTRIES DU TEXTILE,  
DU CUIR ET DU PAPIER**

**ОБОРУДОВАНИЕ ДЛЯ ТЕК-  
ТИЛЬНОЙ, КОЖИ ВЕННОЙ И БУ-  
МАЖНОЙ ПРОМЫШЛЕННОСТИ**

**MACHINES AND EQUIPMENT FOR  
THE TEXTILE, LEATHER, AND  
PAPER INDUSTRIES**

**EINRICHTUNGEN  
FÜR DIE TEXTIL-, LEDER-  
UND PAPIER-INDUSTRIEN**

7905/07	James Mackie & Sons Ltd.	6709/11	Métiers à filer du ruban. A 100 broches, 4 1/2" d'écartement, écartement des cylindres 9 1/2", course de 5 5/8 x 2 11/16 x 1 1/4". 3 machines semblables . . .	Sté Als. Filat. Tiss. Alger
7908/10	James Mackie & Sons Ltd.	6713/15	Métiers à filer du ruban. A 100 broches, 4 1/2" d'écartement, écartement des cylindres 9 1/2", course de 5 5/8 x 2 11/16 x 1 1/4". 3 machines semblables . . .	Sté Als. Filat. Tiss. Alger
7911/14	James Mackie & Sons Ltd.	6739/42	Métiers à filer du ruban. A 100 broches, 4 1/2" d'écartement, écartement des cylindres 9 1/2", course de 5 5/8 x 2 11/16 x 1 1/4". 4 machines semblables . . .	Sté Als. Filat. Tiss. Alger
7915	James Mackie & Sons Ltd.	6757	Métier à filer du ruban. A 100 broches, 4 1/2" d'écartement, écartement des cylindres 9 1/2", course de 5 5/8 x 2 11/16 x 1 1/4" . . .	Sté Als. Filat. Tiss. Alger
7916	James Mackie & Sons Ltd.	6760	Métier à filer du ruban. A 100 broches, 4 1/2" d'écartement, écartement des cylindres 9 1/2", course de 5 5/8 x 2 11/16 x 1 1/4" . . .	Sté Als. Filat. Tiss. Alger
7917	James Mackie & Sons Ltd.	9208 ou 9032	Machine au deuxième étirage. Etirages à spirales, 4 têtes à 6 rubans, 3 déli-vraisons par tête, écartement des rubans 4 1/2", écartement des cylindres 12"	Sté Als. Filat. Tiss. Alger
7918	James Mackie & Sons Ltd.	9210	Machine au troisième étirage. Etirages à spirales, 6 têtes à 4 rubans, 4 déli-vraisons par tête, écartement des rubans 5 1/2", écartement des cylindres 12"	Sté Als. Filat. Tiss. Alger
7919/20	James Mackie & Sons Ltd.	9471/72	Machine au premier étirage. Etirages à spirales, 3 têtes à 4 rubans, 2 déli-vraisons par tête, écartement des rubans 7 1/2", écartement des cylindres 14". 2 machines semblables . . .	Sté Als. Filat. Tiss. Alger
7921	James Mackie & Sons Ltd.	9473	Machine au troisième étirage. Etirage à spirales, 6 têtes à 4 rubans. 4 déli-vraisons par tête, écartement des rubans 5 1/2", écartement des cylindres 12"	Sté Als. Filat. Tiss. Alger
7922	James Mackie & Sons Ltd.	9488	Machine à baigner le jute . . .	Sté Als. Filat. Tiss. Alger
7923	James Mackie & Sons Ltd.	28311	Dispositif d'alimentation duplex pour carde briseuse . . .	Sté Als. Filat. Tiss. Alger
7924	James Mackie & Sons Ltd.		Etaleuse spéciale pour le jute. Ecartement de la chaîne lente : 59" de la chaîne rapide : 68". Ecartement des barres : chaîne lente : 4 1/2" chaîne rapide : 4 1/2" . . .	Sté Als. Filat. Tiss. Alger
7925/26	Man. Mach. Mod.		Machines à découper pour la fabrication des cartonnages. Modèle Do 53/0. 2 machines semblables . . .	Ministère Ind. et Commerce
7927	Man. Mach. Mod.		Machne à imprimer et à découper. Modèle 3 XZL . . .	Ministère Ind. et Commerce
7928	Man. Mach. Mod.		Machines à découper pour la fabrication des cartonnages. Modèle Do 53/3.	Ministère Ind. et Commerce
7929	Marinoni	3784	Coupeuse-bobineuse à papier. Modèle R.A. II. Largeur 750 mm. . .	Ministère Ind. et Commerce
7930	Peerless	1639	Machine à lacer les courroies. Mode d'entraînement à main. Encombrement : 400 x 500 mm. . . Poids : 0 t. 050	De Diétrich, Lunéville
7931	Peerless	211	Machine à lacer les courroies. Modèle I. Année const. 1907. Largeur 80 mm. Poids : 0 t. 020	S.N.C.M.
7932	Verrerie Scientifique	6334	Electrographe. Modèle P.R.I.M. Z. 7. Avec moteur C. 2. I. 28 CV. N° 9394 . .	Peugeot, Valentigney
7933	Puteaux	1486	Decoupoir pour rondelles de carton . . .	A.P.X.
7934	Puteaux	4461	Machine à ligaturer . . .	A.P.X.
7935	Ravasse	278	Machine à timbrer le papier . . .	A.P.X.
7936	Ravasse	782	Machine à couper le papier . . .	A.P.X.
7937	Ravasse	484	Machine à timbrer à pédale . . .	A.P.X.

**MATERIEL POUR LES  
INDUSTRIES DU TEXTILE,  
DU CUIR ET DU PAPIER**

**ОБОРУДОВАНИЕ ДЛЯ ТЕК-  
ТИЛЬНОЙ, КОЖИ ВЕННОЙ И БУ-  
МАЖНОЙ ПРОМЫШЛЕННОСТИ**

**MACHINES AND EQUIPMENT FOR  
THE TEXTILE, LEATHER, AND  
PAPER INDUSTRIES**

**EINRICHTUNGEN  
FÜR DIE TEXTIL-, LEDER-  
UND PAPIER-INDUSTRIEN**

7938	Ravasse . . . . .	841 . . . . .	Machine à timbrer à pédale . . . . .	A.P.X.
7939	Ravasse . . . . .	1174 . . . . .	Machine à timbrer . . . . .	A.P.X.
7940	Ravasse . . . . .	1259 . . . . .	Machine à couper le papier . . . . .	A.P.X.
7941	S.A.C.M. . . . .		Séparateur de reflux. Longueur : 2250. Diamètre intérieur : 874. Poids : 1 t.	Cie Franç. Raff., Paris
7942	Saint Frères . . . . .		Bâches goudronnées (720 m <sup>2</sup> ). Dimensions : 10×6 . . . . .	Ch. Rangeard, Paris
7943	Singer . . . . .	A.A. 337432 . . . . .	Machine à surfiler. Modèle 81 13 . . . . .	Ets Crénange Léon, Nimes
7944/49	Sté Française des Presses F.L. . . . .		Machines à couper les fibres textiles et à détruire les vieux tapis. Modèle N° SK. 11/250. Avec dévidoir. Largeur utile : 250 mm. Trois cylindres cannelés. 6 machines semblables . . . . .	Ministère Ind. et Commerce
7950/61	Sté Française des Presses F.L. . . . .		Machines à couper les fibres textiles et à détruire les vieux tapis. Modèle SK. IV/150. Largeur utile : 150 mm. Quarante cylindres cannelés. 12 machines semblables . . . . .	Ministère Ind. et Commerce
7962	Stibbe & Cie . . . . .		Machine mobile électrique à couper les tissus. Mod. «Le Ballard» à couteau rond	Ets C. Duceux, St. Dié
7963	Stibbe & Cie . . . . .		Machine mobile électrique à couper les tissus. Modèle «Lemaire» avec couteau de 13 mm diamètre . . . . .	Ets C. Duceux, St. Dié
7964	Turner Tanning Machinery . . . . .	2500 . . . . .	Machine à refendre avec appareil Chilson. Modèle 37-106 . . . . .	Ministère Ind. et Commerce
7965	Turner Tanning Machinery . . . . .	2501 . . . . .	Machine à essorer. Modèle 294-6 . . . . .	Ministère Ind. et Commerce
7966	Union Spéciale . . . . .	26243 . . . . .	Machine à poser l'élastique à l'aiguille. Modèle G. 6000 . . . . .	Ets C. Duceux, St. Dié
7967	inconnue . . . . .		Machine coupeuse-bobineuse. Modèle R.A. III, 7 <sup>e</sup> série . . . . .	Ministère Ind. et Commerce
7968	inconnue . . . . .	4008 ou 4108 . . . . .	Machine à faire les plans . . . . .	A.P.X.
7969	inconnue . . . . .	7886 . . . . .	Machine à perforer les courroies . . . . .	A.B.S.

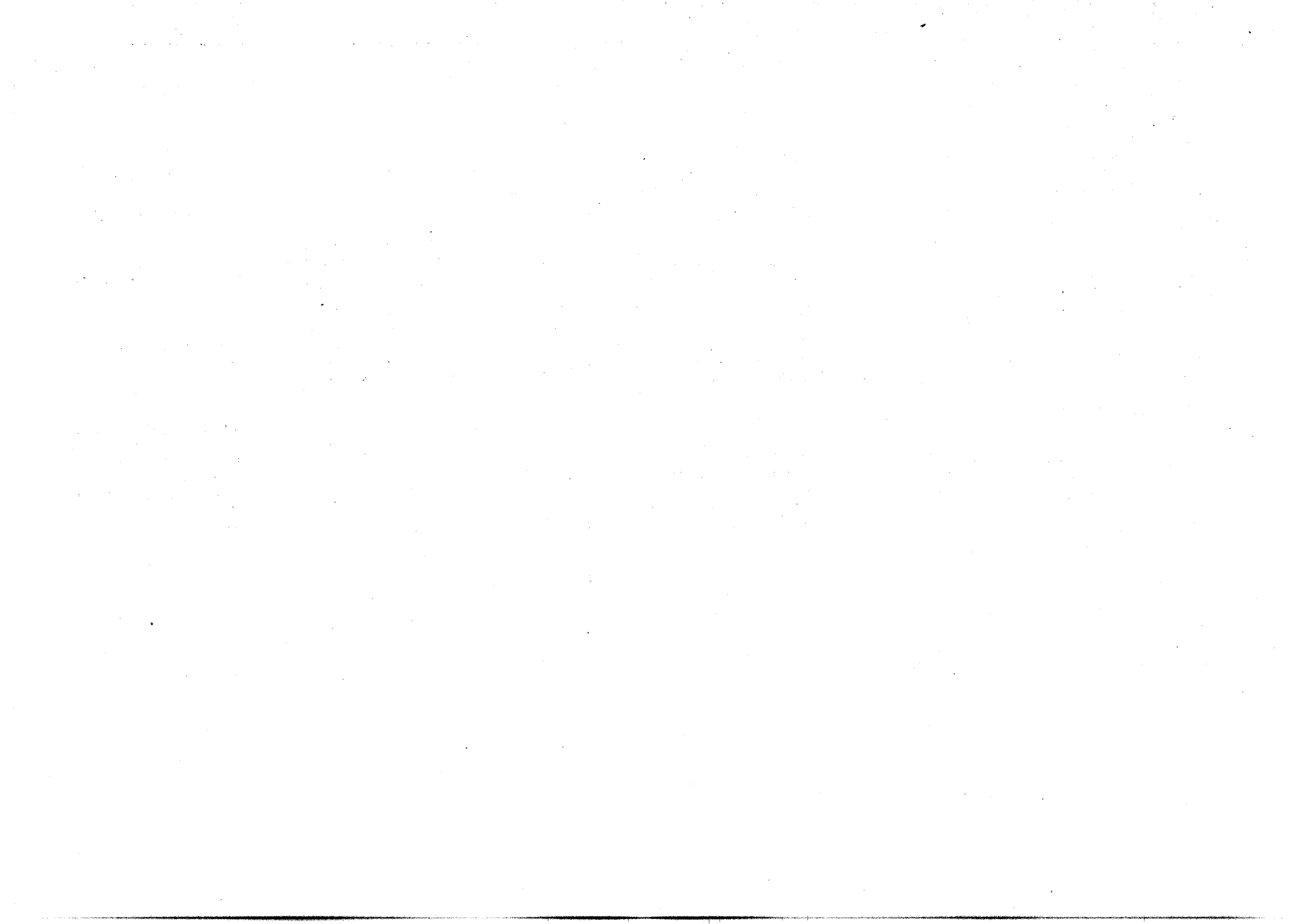

## MACHINES A COUDRE

## ШВЕЙНЫЕ МАШИНЫ

## SEWING MACHINES

## NÄHMASCHINEN

NUMERO de classement	MARQUE	NUMERO d'identification	CARACTERISTIQUES	PROPRIETAIRE
Номер об'екта	Завод	Специальный номер	Описание	СОБСТВЕННИК
Item number	MARKE	Identification number	DESCRIPTION	OWNER
Nummer des Gegenstandes	MARKE	Erkennungs- nummer	BESCHREIBUNG	EIGENTUMER
7970	Adler	77	Piqueuse	Rozen Salomon, Troyes
7971	Adler	5964	Piqueuse	Rozen Salomon, Troyes
7972	Cornely		Machine à coudre. Deux fils	Indaéro
7973	Cornely		Machine à coudre. Quatre fils	Indaéro
7974	Cornely		Machine à coudre. Modèle 87	Indaéro
7975	Cornely		Machine à coudre. Modèle 94 K 5/16	Indaéro
7976/77	Cosson		Deux machines à coudre. Une aiguille	Indaéro
7978	Durkopp	107057	Machine à surjeter	Mme Lipszye, Paris
7979	Durkopp	290314	Machine jour échelle. Modèle 301 B	Linière de Gérardmer
7980/81	Durkopp	10023	Deux machines à jour venise. Modèle 130	Linière de Gérardmer
7982	Durkopp	11804	Machine à jour venise. Modèle 130	Linière de Gérardmer
7983	Durkopp	1333598	Machine point zig zag. Modèle 4	Linière de Gérardmer
7984	Excelsior		Machine à coudre. Modèle 40 A. Moteur 1/6 CV. Poids env. 80 kg.	S.F.A.N. Armement
7985	Excelsior	I P 5952	Machine à coudre	Institution Prévost, Cempuis
7986	Excelsior	1298626	Machine à coudre. Table 800 × 1500	Indaéro
7987	Excelsior		Machine à coudre. Modèle 31 K 35	Indaéro
7988	Excelsior		Machine à coudre	Indaéro
7989	Hurtu		Machine à coudre. Modèle AO.	Cie Gle. Constr. Mat. Ch. d. F., Paris
7990	Industrie		Machine à coudre. Modèle 132 K 6	Indaéro
7991	Pfaff		Machine à coudre. Modèle 3K 4	Indaéro
7992	Siné		Machine à coudre. Moteur électrique de 1/6 CV	Armement
7993	Singer	E.A. 087288	Machine à coudre. Modèle 15 B. 88. Table ordinaire, bâti fonte	Cie Singer, Paris
7994	Singer	E.A. 237856	Machine à coudre. Modèle 15 B. 88. Table plate, deux tiroirs, bâti bois	Cie Singer, Paris
7995	Singer	S.A. 028032	Machine à coudre. Modèle 15 B. 88. Deux tirors, bâti bois	Cie Singer, Paris
7996	Singer	S.A. 046758	Machine à coudre. Modèle 15 B. 88. Deux tirors, bâti bois	Cie Singer, Paris
7997	Singer	S.A. 054592	Machine à coudre. Modèle 15 B. 88. Table rallonge, bâti fonte, coffret	Cie Singer, Paris
7998	Singer	S.A. 092215	Machine à coudre. Modèle 15 B. 88. Table ordinaire, bâti fonte, coffret	Cie Singer, Paris
7999	Singer	S.A. 093662	Machine à coudre. Modèle 15 B. 88. Table plate, deux tiroirs, bâti bois	Cie Singer, Paris
8000	Singer	S.A. 094717	Machine à coudre. Modèle 15 B. 88. Table ordinaire, coffret	Cie Singer, Paris
8001	Singer	S.A. 094742	Machine à coudre. Modèle 15 B. 88. Table plate, deux tiroirs, bâti fonte	Cie Singer, Paris
8002	Singer	S.A. 105015	Machine à coudre. Modèle 15 B. 88. Table plate, deux tiroirs, bâti fonte	Cie Singer, Paris
8003	Singer	S.A. 105644	Machine à coudre. Modèle 15 B. 88. Table plate, deux tiroirs, bâti fonte	Cie Singer, Paris
8004	Singer	S.A. 106126	Machine à coudre. Modèle 15 B. 88. Table ordinaire, bâti fonte, coffret	Cie Singer, Paris
8005	Singer	S.A. 107674	Machine à coudre. Modèle 15 B. 88. Table rallonge, bâti fonte	Cie Singer, Paris

## MACHINES A COUDRE

## ШВЕЙНЫЕ МАШИНЫ

## SEWING MACHINES

## NAHMASCHINEN

8006	Singer	S.A. 108360	Machine à coudre. Modèle 15 B. 88	Cie Singer, Paris
8007	Singer	S.A. 108752	Machine à coudre. Modèle 15 B. 88. Table plate, deux tiroirs, bâti fonte	Cie Singer, Paris
8008	Singer	S.A. 109321	Machine à coudre. Modèle 15 B. 88. Table plate, deux tiroirs, bâti fonte	Cie Singer, Paris
8009	Singer	S.A. 110714	Machine à coudre. Modèle 15 B. 88. Table plate, un tiroir, bâti bois	Cie Singer, Paris
8010	Singer	S.A. 110744	Machine à coudre. Modèle 15 B. 88. Table plate, deux tiroirs	Cie Singer, Paris
8011	Singer	S.A. 111656	Machine à coudre. Modèle 15 B. 88. Table plate, un tiroir, bâti bois	Cie Singer, Paris
8012	Singer	S.A. 112994	Machine à coudre. Modèle 15 B. 88. Table plate, un tiroir, bâti bois	Cie Singer, Paris
8013	Singer	S.A. 113649	Machine à coudre. Modèle 15 B. 88. Table plate, un tiroir, bâti bois	Cie Singer, Paris
8014	Singer	S.A. 113901	Machine à coudre. Modèle 15 B. 88. Table plate, un tiroir, bâti bois	Cie Singer, Paris
8015	Singer	S.A. 113960	Machine à coudre. Modèle 15 B. 88. Table plate, un tiroir, bâti bois	Cie Singer, Paris
8016	Singer	S.A. 114166	Machine à coudre. Modèle 15 B. 88. Table plate, un tiroir, bâti bois	Cie Singer, Paris
8017	Singer	S.A. 124066	Machine à coudre. Modèle 15 B. 88. Table ordinaire, bâti fonte coffret	Cie Singer, Paris
8018	Singer	S.A. 124727	Machine à coudre. Modèle 15 B. 88. Table plate, un tiroir, bâti fonte	Cie Singer, Paris
8019	Singer	S.A. 124729	Machine à coudre. Modèle 15 B. 88. Table plate, un tiroir, bâti bois	Cie Singer, Paris
8020	Singer	S.A. 124978	Machine à coudre. Modèle 15 B. 88. Table plate, un tiroir, bâti bois	Cie Singer, Paris
8021	Singer	S.A. 125300	Machine à coudre. Modèle 15 B. 88. Table plate, un tiroir, bâti bois	Cie Singer, Paris
8022	Singer	S.A. 126062	Machine à coudre. Modèle 15 B. 88. Table plate, un tiroir, bâti bois	Cie Singer, Paris
8023	Singer	S.A. 126114	Machine à coudre. Modèle 15 B. 88. Table plate, un tiroir, bâti bois	Cie Singer, Paris
8024	Singer	S.A. 126840	Machine à coudre. Modèle 15 B. 88. Table plate, un tiroir, bâti bois	Cie Singer, Paris
8025	Singer	S.A. 127087	Machine à coudre. Modèle 15 B. 88. Table plate, un tiroir, montant bois	Cie Singer, Paris
8026	Singer	S.A. 127232	Machine à coudre. Modèle 15 B. 88. Table plate, deux tiroirs, bâti fonte	Cie Singer, Paris
8027	Singer	S.A. 127441	Machine à coudre. Modèle 15 B. 88. Table ordinaire	Cie Singer, Paris
8028	Singer	S.A. 129522	Machine à coudre. Modèle 15 B. 88. Table ordinaire	Cie Singer, Paris
8029	Singer	S.A. 129617	Machine à coudre. Modèle 15 B. 88. Table ordinaire	Cie Singer, Paris
8030	Singer	S.A. 130272	Machine à coudre. Modèle 15 B. 88. Table plate, un tiroir, bâti bois	Cie Singer, Paris
8031	Singer	S.A. 130317	Machine à coudre. Modèle 15 B. 88. Table plate, un tiroir, bâti bois	Cie Singer, Paris
8032	Singer	S.A. 132924	Machine à coudre. Modèle 15 B. 88	Cie Singer, Paris
8033	Singer	S.A. 133317	Machine à coudre. Modèle 15 B. 88. Table plate, un tiroir, bâti bois	Cie Singer, Paris
8034	Singer	S.A. 134616	Machine à coudre. Modèle 15 B. 88. Table ordinaire, un tiroir, bâti bois	Cie Singer, Paris
8035	Singer	S.A. 136752	Machine à coudre. Modèle 15 B. 88. Table ordinaire, bâti fonte	Cie Singer, Paris
8036	Singer	S.A. 141787	Machine à coudre. Modèle 15 B. 88. Table ordinaire, coffret, bâti bois	Cie Singer, Paris
8037	Singer	S.A. 142016	Machine à coudre. Modèle 15 B. 88. Table ordinaire, coffret	Cie Singer, Paris
8038	Singer	S.A. 144165	Machine à coudre. Modèle 15 B. 88. Table ordinaire, bâti fonte	Cie Singer, Paris
8039	Singer	S.A. 144636	Machine à coudre. Modèle 15 B. 88. Table plate, un tiroir	Cie Singer, Paris
8040	Singer	S.A. 146708	Machine à coudre. Modèle 15 B. 88. Table plate, un tiroir, bâti bois	Cie Singer, Paris
8041	Singer	S.A. 148542	Machine à coudre. Modèle 15 B. 88. Table plate, un tiroir, bâti bois	Cie Singer, Paris
8042	Singer	S.A. 150955	Machine à coudre. Modèle 15 B. 88	Cie Singer, Paris
8043	Singer	S.A. 151099	Machine à coudre. Modèle 15 B. 88. Table ordinaire, bâti fonte coffret	Cie Singer, Paris
8044	Singer	S.A. 151365	Machine à coudre. Modèle 15 B. 88. Table ordinaire, coffret	Cie Singer, Paris
8045	Singer	S.A. 152466	Machine à coudre. Modèle 15 B. 88. Table plate, deux tiroirs, bâti bois	Cie Singer, Paris
8046	Singer	S.A. 152710	Machine à coudre. Modèle 15 B. 88. Table plate, un tiroir, bâti bois	Cie Singer, Paris
8047	Singer	S.A. 152736	Machine à coudre. Modèle 15 B. 88. Table ordinaire, bâti fonte coffret	Cie Singer, Paris
8048	Singer	S.A. 152871	Machine à coudre. Modèle 15 B. 88. Table plate, un tiroir, bâti bois	Cie Singer, Paris
8049	Singer	S.A. 152995	Machine à coudre. Modèle 15 B. 88. Table plate, un tiroir, bâti bois	Cie Singer, Paris
8050	Singer	S.A. 153557	Machine à coudre. Modèle 15 B. 88. Table plate, un tiroir, bâti bois	Cie Singer, Paris

## MACHINES A COUDRE

## ШВЕЙНЫЕ МАШИНЫ

## SEWING MACHINES

## NÄHMASCHINEN

8051	Singer	S.A. 154231	Machine à coudre. Modèle 15 B. 88.	Table ordinaire, bâti bois, coffret	Cie Singer, Paris
8052	Singer	S.A. 154420	Machine à coudre. Modèle 15 B. 88.	Table plate, un tiroir, bâti bois	Cie Singer, Paris
8053	Singer	S.A. 154539	Machine à coudre. Modèle 15 B. 88.	Sur meuble	Cie Singer, Paris
8054	Singer	S.A. 154695	Machine à coudre. Modèle 15 B. 88.	Table ordinaire, coffret	Cie Singer, Paris
8055	Singer	S.A. 156357	Machine à coudre. Modèle 15 B. 88.	Table ordinaire, coffret	Cie Singer, Paris
8056	Singer	S.A. 156597	Machine à coudre. Modèle 15 B. 88.	Table ordinaire, coffret	Cie Singer, Paris
8057	Singer	S.A. 156650	Machine à coudre. Modèle 15 B. 88.	Table ordinaire, coffret	Cie Singer, Paris
8058	Singer	S.A. 158017	Machine à coudre. Modèle 15 B. 88.	Table ordinaire, coffret	Cie Singer, Paris
8059	Singer	S.A. 159051	Machine à coudre. Modèle 15 B. 88.	Table ordinaire, coffret	Cie Singer, Paris
8060	Singer	S.A. 159171	Machine à coudre. Modèle 15 B. 88.	Table ordinaire, coffret	Cie Singer, Paris
8061	Singer	S.A. 162410	Machine à coudre. Modèle 15 B. 88.		Cie Singer, Paris
8062	Singer	S.A. 166645	Machine à coudre. Modèle 15 B. 88.	Table plate, deux tiroirs, bâti bois	Cie Singer, Paris
8063	Singer	S.A. 167687	Machine à coudre. Modèle 15 B. 88.		Cie Singer, Paris
8063	Singer	S.A. 169100	Machine à coudre. Modèle 15 B. 88.	Table plate, deux tiroirs, bâti bois	Cie Singer, Paris
8064	Singer	S.A. 171930	Machine à coudre. Modèle 15 B. 88.	Meuble avec lampe	Cie Singer, Paris
8065	Singer	S.A. 172517	Machine à coudre. Modèle 15 B. 88.	Table plate, un tiroir, bâti bois	Cie Singer, Paris
8067	Singer	S.A. 173015	Machine à coudre. Modèle 15 B. 88.	Table ordinaire, bâti fonte coffret	Cie Singer, Paris
8068	Singer	S.A. 173540	Machine à coudre. Modèle 15 B. 88.	Table plate, un tiroir, bâti fonte	Cie Singer, Paris
8069	Singer	S.A. 173620	Machine à coudre. Modèle 15 B. 88.	Table rallonge, bâti fonte	Cie Singer, Paris
8070	Singer	S.A. 174774	Machine à coudre. Modèle 15 B. 88.	Table ordinaire, bâti fonte coffret	Cie Singer, Paris
7071	Singer	S.A. 175361	Machine à coudre. Modèle 15 B. 88.	Table ordinaire, bâti fonte coffret	Cie Singer, Paris
8072	Singer	S.A. 176225	Machine à coudre. Modèle 15 B. 88.	Table ordinaire, bâti bois, coffret	Cie Singer, Paris
8073	Singer	S.A. 176488	Machine à coudre. Modèle 15 B. 88.	Table plate, deux tiroirs, bâti bois	Cie Singer, Paris
8074	Singer	S.A. 176599	Machine à coudre. Modèle 15 B. 88.	Table ordinaire, bâti fonte coffret	Cie Singer, Paris
8075	Singer	S.A. 176889	Machine à coudre. Modèle 15 B. 88.	Table ordinaire, bâti fonte coffret	Cie Singer, Paris
8076	Singer	S.A. 177806	Machine à coudre. Modèle 15 B. 88.	Table ordinaire, bâti fonte coffret	Cie Singer, Paris
8077	Singer	S.A. 177845	Machine à coudre. Modèle 15 B. 88.	Table ordinaire, bâti fonte coffret	Cie Singer, Paris
8078	Singer	S.A. 179565	Machine à coudre. Modèle 15 B. 88.	Table ordinaire, bâti fonte	Cie Singer, Paris
8079	Singer	S.A. 179722	Machine à coudre. Modèle 15 B. 88.	Table ordinaire, bâti fonte	Cie Singer, Paris
8080	Singer	S.A. 180232	Machine à coudre. Modèle 15 B. 88.	Table ordinaire, bâti fonte	Cie Singer, Paris
8081	Singer	S.A. 181130	Machine à coudre. Modèle 15 B. 88.	Table ordinaire, bâti fonte	Cie Singer, Paris
8082	Singer	S.A. 181658	Machine à coudre. Modèle 15 B. 88.		Cie Singer, Paris
8083	Singer	S.A. 182115	Machine à coudre. Modèle 15 B. 88.		Cie Singer, Paris
8084	Singer	S.A. 182688	Machine à coudre. Modèle 15 B. 88.		Cie Singer, Paris
8085	Singer	S.A. 182240	Machine à coudre. Modèle 15 B. 88.	Table ordinaire, bâti fonte, coffret	Cie Singer, Paris
8086	Singer	S.A. 182750	Machine à coudre. Modèle 15 B. 88.	Table ordinaire, bâti fonte, coffret	Cie Singer, Paris
8087	Singer	S.A. 186747	Machine à coudre. Modèle 15 B. 88.	Table plate, un tiroir, bâti bois	Cie Singer, Paris
8088	Singer	S.A. 189825	Machine à coudre. Modèle 15 B. 88.	Table rallonge, bâti bois, coffret	Cie Singer, Paris
8089	Singer	S.A. 189963	Machine à coudre. Modèle 15 B. 88.	Table plate, deux tiroirs, bâti bois	Cie Singer, Paris
8090	Singer	S.A. 191418	Machine à coudre. Modèle 15 B. 88.	Table plate, un tiroir, bâti bois	Cie Singer, Paris
8091	Singer	S.A. 203269	Machine à coudre. Modèle 15 B. 88.	Table plate, deux tiroirs, bâti bois	Cie Singer, Paris
8092	Singer	S.A. 206348	Machine à coudre. Modèle 15 B. 88.	Table plate, deux tiroirs, bâti bois	Cie Singer, Paris
8093	Singer	S.A. 209856	Machine à coudre. Modèle 15 B. 88.	Table plate, un tiroir, bâti bois	Cie Singer, Paris
8094	Singer	S.A. 209932	Machine à coudre. Modèle 15 B. 88.	Table plate, un tiroir, bâti fonte	Cie Singer, Paris
8095	Singer	S.A. 210009	Machine à coudre. Modèle 15 B. 88.	Table ordinaire, bâti fonte	Cie Singer, Paris

## MACHINES A COUDRE

## ШВЕЙНЫЕ МАШИНЫ

## SEWING MACHINES

## NÄHMASCHINEN

8096	Singer	S.A. 211588	Machine à coudre. Modèle 15 B. 88.	Table rallonge, bâti fonte, coffret	Cie Singer, Paris
8097	Singer	S.A. 212807	Machine à coudre. Modèle 15 B. 88.	Table plate, un tiroir, bâti fonte	Cie Singer, Paris
8098	Singer	S.A. 213776	Machine à coudre. Modèle 15 B. 88.	Table plate, deux tiroirs, bâti bois	Cie Singer, Paris
8099	Singer	S.A. 213997	Machine à coudre. Modèle 15 B. 88		Cie Singer, Paris
8100	Singer	S.A. 215221	Machine à coudre. Modèle 15 B. 88		Cie Singer, Paris
8101	Singer	S.A. 216188	Machine à coudre. Modèle 15 B. 88.	Table rallonge, bâti fonte	Cie Singer, Paris
8102	Singer	S.A. 217604	Machine à coudre. Modèle 15 B. 88		Cie Singer, Paris
8103	Singer	S.A. 217853	Machine à coudre. Modèle 15 B. 88		Cie Singer, Paris
8104	Singer	S.A. 219829	Machine à coudre. Modèle 15 B. 88.	Table rallonge, bâti fonte	Cie Singer, Paris
8105	Singer	S.A. 220908	Machine à coudre. Modèle 15 B. 88.	Table rallonge, bâti fonte	Cie Singer, Paris
8106	Singer	S.A. 220157	Machine à coudre. Modèle 15 B. 88		Cie Singer, Paris
8107	Singer	S.A. 220538	Machine à coudre. Modèle 15 B. 88		Cie Singer, Paris
8108	Singer	S.A. 220947	Machine à coudre. Modèle 15 B. 88		Cie Singer, Paris
8109	Singer	S.A. 223214	Machine à coudre. Modèle 15 B. 88		Cie Singer, Paris
8110	Singer	S.A. 224643	Machine à coudre. Modèle 15 B. 88.	Table plate, deux tiroirs, bâti bois	Cie Singer, Paris
8111	Singer	S.A. 224729	Machine à coudre. Modèle 15 B. 88.	Table ordinaire, bâti fonte, coffret	Cie Singer, Paris
8112	Singer	S.A. 231455	Machine à coudre. Modèle 15 B. 88.	Table ordinaire, bâti fonte, coffret	Cie Singer, Paris
8113	Singer	S.A. 231619	Machine à coudre. Modèle 15 B. 88.	Table plate, deux tiroirs, bâti bois	Cie Singer, Paris
8114	Singer	S.A. 232036	Machine à coudre. Modèle 15 B. 88.	Table plate, deux tiroirs, bâti bois	Cie Singer, Paris
8115	Singer	S.A. 236508	Machine à coudre. Modèle 15 B. 88.	Table plate, deux tiroirs	Cie Singer, Paris
8116	Singer	S.A. 218883	Machine à coudre. Modèle 15 B. 88.	Table plate, deux tiroirs, bâti fonte	Cie Singer, Paris
8117	Singer	S.A. 224119	Machine à coudre. Modèle 15 B. 88.	Table plate, deux tiroirs, bâti fonte	Cie Singer, Paris
8118	Singer	S.A. 264886	Machine à coudre. Modèle 15 B. 88.	Table plate, deux tiroirs, bâti fonte	Cie Singer, Paris
8119	Singer	S.A. 761794	Machine à coudre. Modèle 15 B. 88.	Table ordinaire, bâti fonte, coffret	Cie Singer, Paris
8120	Singer	S.A. 20209451	Machine à coudre. Modèle 15 B. 88.	Table plate, deux tiroirs, bâti bois	Cie Singer, Paris
8121	Singer	169539	Machine à coudre. Modèle 15 B. 88.	Sur meuble	Cie Singer, Paris
8122	Singer	190765	Machine à coudre. Modèle 15 B. 88.	Sur meuble	Cie Singer, Paris
8123/82	Singer		Soixante machines à coudre. Modèle 15 B. 88.	Têtes de machines	Cie Singer, Paris
8183	Singer		Machine à coudre. Modèle 15 B. 88.		Cie Singer, Paris
8184/223	Singer		Quarante machines à coudre. Têtes de machines		Cie Singer, Paris
8224/27	Singer		Quatre machines à coudre. Modèle 15 B. 88.	Deux tiroirs, montants bois	Cie Singer, Paris
8228	Singer	S.A. 132182	Machine à coudre. Modèle 15 B. 90		Cie Singer, Paris
8229/35	Singer		Sept machines à coudre. Modèle 15 B. 90.	Têtes de machines. Avec moteur	Cie Singer, Paris
8236	Singer	S.A. 164036	Machine à coudre. Modèle 18 B. 88.	Table ordinaire, coffret	Cie Singer, Paris
8237	Singer	S.N.C.A.N. 20052	Machine à coudre. Modèle K. 14.	Avec moteur. Année const. 1937	S.N.C.A.N.
8238	Singer	S.N.C.A.N. 2407	Machine à coudre. Modèle K. 14.	Avec moteur. Année const. 1937	S.N.C.A.N.
8239	Singer	F.N. 38819	Machine à coudre. Modèle 15 K. 24.	Table ordinaire	Cie Singer, Paris
8240	Singer	Y. 3019820	Machine à coudre. Modèle 15 K. 24		Cie Singer, Paris
8241	Singer	A.D. 121681	Machine à coudre. Modèle 15 K. 26.	Table ordinaire	Cie Singer, Paris
8242	Singer	E.B. 494386	Machine à coudre. Modèle 15 K. 26		Cie Singer, Paris
8243	Singer	1217078	Machine à coudre. Modèle 15 K. 26		Desnoux, Armentières
8244	Singer	15928629	Machine à coudre. Modèle 15 K. 35		Cie Singer, Paris
8245	Singer		Machine à coudre. Modèle 15 K. 66		Cie Singer, Paris
8246	Singer	7287528	Machine à coudre. Modèle 15 K. 71		Chapoutier, Tain
8247	Singer	E.A. 011672	Machine à coudre. Modèle 15 K. 88.	Meuble 34, lampe 193.518	Mahé, Roger, Le Havre

## MACHINES A COUDRE

## ШВЕЙНЫЕ МАШИНЫ

## SEWING MACHINES

## NAHMASCHINEN

8248	Singer	S.A. 028447	Machine à coudre. Modèle 15 K. 88	Laurent, Marie, Dijon
8249	Singer		Machine à coudre. Modèle 16 K.	Indaéro
8250	Singer	777538	Machine à coudre. Modèle 16 K. 1. Table ordinaire	Cie Singer, Paris
8251	Singer	10681915	Machine à coudre. Modèle 16 K. 1. Table ordinaire	Cie Singer, Paris
8252	Singer	13371394	Machine à coudre. Modèle 16 K. 1	Cie Singer, Paris
8253	Singer	13528805	Machine à coudre. Modèle 16 K. 1. Table ordinaire	Cie Singer, Paris
8254	Singer	E.A. 620700	Machine à coudre. Modèle 16 K. 33	Cie Singer, Paris
8255	Singer	E.B. 953493	Machine à coudre. Modèle 16 K. 33	Cie Singer, Paris
8256	Singer	E.C. 183253	Machine à coudre. Modèle 16 K. 33	Cie Singer, Paris
8257	Singer	E.C. 183559	Machine à coudre. Modèle 16 K. 33	Cie Singer, Paris
8258	Singer	E.C. 183567	Machine à coudre. Modèle 16 K. 33	Cie Singer, Paris
8259	Singer	E.C. 183574	Machine à coudre. Modèle 16 K. 33	Cie Singer, Paris
8260	Singer	E.C. 183586	Machine à coudre. Modèle 16 K. 33	Cie Singer, Paris
8261	Singer	E.C. 183662	Machine à coudre. Modèle 16 K. 33	Cie Singer, Paris
8262	Singer	E.C. 183636	Machine à coudre. Modèle 16 K. 33	Cie Singer, Paris
8263	Singer	E.C. 183887	Machine à coudre. Modèle 16 K. 33	Cie Singer, Paris
8264	Singer	E.C. 183954	Machine à coudre. Modèle 16 K. 33	Cie Singer, Paris
8265	Singer	E.C. 295067	Machine à coudre. Modèle 16 K. 33	Cie Singer, Paris
8266	Singer	E.C. 295134	Machine à coudre. Modèle 16 K. 33	Cie Singer, Paris
8267	Singer	E.C. 295136	Machine à coudre. Modèle 16 K. 33	Cie Singer, Paris
8268	Singer	E.C. 333742	Machine à coudre. Modèle 16 K. 33. Table ordinaire	Cie Singer, Paris
8269	Singer	E.C. 333770	Machine à coudre. Modèle 16 K. 33	Cie Singer, Paris
8270	Singer	E.C. 334074	Machine à coudre. Modèle 16 K. 33. Table ordinaire	Cie Singer, Paris
8271	Singer	F. 1259550	Machine à coudre. Modèle 16 K. 33	Cie Singer, Paris
8272	Singer	F. 5551246	Machine à coudre. Modèle 16 K. 33. Table ordinaire	Cie Singer, Paris
8273	Singer	R. 108065	Machine à coudre. Modèle 16 K. 33. Table à double rallonge	Cie Singer, Paris
8274	Singer	S. 2090877	Machine à coudre. Modèle 16 K. 33. Table à double rallonge	Cie Singer, Paris
7275	Singer	Y. 2112660	Machine à coudre. Modèle 16 K. 33. Table à double rallonge	Cie Singer, Paris
8276	Singer	391793	Machine à coudre. Modèle 16 K. 33	Cie Singer, Paris
8277	Singer	16046720	Machine à coudre. Modèle 16 K. 33	Cie Singer, Paris
8278/88	Singer		Onze machines à coudre. Modèle 16 K. 33	Indaéro
8289/304	Singer		Seize machines à coudre. Modèle 16 K. 33	Cie Singer, Paris
8305/14	Singer		Dix machines à coudre. Modèle 16 K. 33	Cie Singer, Paris
8315	Singer	P. 788139	Machine à coudre. Modèle 16 K. 36	Cie Singer, Paris
8316	Singer	A.F. 620683	Machine à coudre. Modèle 16 K. 121	Cie Singer, Paris
8317	Singer	E.B. 338378	Machine à coudre. Modèle 28 K. 3. Table ordinaire, coffret, bâti fonte	Cie Singer, Paris
8318	Singer	E.B. 338940	Machine à coudre. Modèle 28 K. 3. Table plate, un tiroir, bâti bois	Cie Singer, Paris
8319	Singer	V. 533221	Machine à coudre. Modèle 28 K. 3	Cie Singer, Paris
8320	Singer	Y. 9865803	Machine à coudre. Modèle 28 K. 3. Table ordinaire, coffret, bâti fonte	Cie Singer, Paris
8321	Singer	7517807	Machine à coudre. Modèle 28 K. 3. Table ordinaire	Cie Singer, Paris
8322	Singer	14669296	Machine à coudre. Modèle 28 K. 3	Cie Singer, Paris
8323	Singer	E.A. 620806	Machine à coudre. Modèle 29 K. 58. Bâti	Cie Singer, Paris
8324	Singer	E.B. 613182	Machine à coudre. Modèle 29 K. 58	Cie Singer, Paris
8325	Singer	F.B. 827194	Machine à coudre. Modèle 29 K. 58	Cie Singer, Paris
8326	Singer		Machine à coudre. Modèle 29 K. 58 Tête de machine	Cie Singer, Paris



8327/28	Singer		Deux machines à coudre. Modèle K. 58. Têtes de machine . . . . .	Cie Singer, Paris
8329/36	Singer		Huit machines à coudre. Modèle 29 K. 58 . . . . .	Cie Singer, Paris
8337/40	Singer		Quatre machines à coudre. Modèle 29 K. 58 . . . . .	Cie Singer, Paris
8341	Singer	E.B. 828398	Machine à coudre. Modèle 29 K. 60 . . . . .	Cie Singer, Paris
8342	Singer	E.G. 404333	Machine à coudre. Modèle 29 K. 60 . . . . .	Cie Singer, Paris
8343/48	Singer		Six machines à coudre. Modèle 29 K. 60 . . . . .	Cie Singer, Paris
8349	Singer	187967	Machine à coudre. Modèle 31 K. Avec moteur . . . . .	Goldraich, Robert, Paris
8350	Singer	191763	Machine à coudre. Modèle 31 K. Avec moteur . . . . .	Goldraich, Robert, Paris
8351/97	Singer		Quarante-sept machines à coudre. Modèle 31 K. 5 . . . . .	Cie Singer, Paris
8398	Singer	E.A. 499064	Machine à coudre. Modèle 31 K. 15. Table ordinaire . . . . .	Cie Singer, Paris
8399	Singer	E.A. 499091	Machine à coudre. Modèle 31 K. 15. Table ordinaire . . . . .	Cie Singer, Paris
8400	Singer	E.B. 350514	Machine à coudre. Modèle 31 K. 15 . . . . .	Cie Singer, Paris
8401	Singer	E.C. 306629	Machine à coudre. Modèle 31 K. 15 . . . . .	Cie Singer, Paris
8402	Singer	E.C. 498473	Machine à coudre. Modèle 31 K. 15 . . . . .	Cie Singer, Paris
8403	Singer	E.C. 498595	Machine à coudre. Modèle 31 K. 15 . . . . .	Cie Singer, Paris
8404	Singer	E.C. 500883	Machine à coudre. Modèle 31 K. 15 . . . . .	Cie Singer, Paris
8405	Singer	E.C. 501246	Machine à coudre. Modèle 31 K. 15 . . . . .	Cie Singer, Paris
8406	Singer	E.C. 502124	Machine à coudre. Modèle 31 K. 15 . . . . .	Cie Singer, Paris
8407	Singer	E.C. 502839	Machine à coudre. Modèle 31 K. 15 . . . . .	Cie Singer, Paris
8408	Singer	E.C. 502941	Machine à coudre. Modèle 31 K. 15 . . . . .	Cie Singer, Paris
8409	Singer	E.C. 503046	Machine à coudre. Modèle 31 K. 15 . . . . .	Cie Singer, Paris
8410	Singer	E.C. 503084	Machine à coudre. Modèle 31 K. 15 . . . . .	Cie Singer, Paris
8411	Singer	E.C. 503324	Machine à coudre. Modèle 31 K. 15. Table ordinaire . . . . .	Cie Singer, Paris
8412	Singer	E.C. 504053	Machine à coudre. Modèle 31 K. 15. Table ordinaire . . . . .	Cie Singer, Paris
8413	Singer	E.C. 506002	Machine à coudre. Modèle 31 K. 15 . . . . .	Cie Singer, Paris
8414	Singer	E.C. 506275	Machine à coudre. Modèle 31 K. 15 . . . . .	Cie Singer, Paris
8415	Singer	E.C. 508215	Machine à coudre. Modèle 31 K. 15 . . . . .	Cie Singer, Paris
8416	Singer	E.C. 508348	Machine à coudre. Modèle 31 K. 15. Table ordinaire . . . . .	Cie Singer, Paris
8417	Singer	E.C. 510370	Machine à coudre. Modèle 31 K. 15 . . . . .	Cie Singer, Paris
8418	Singer	E.C. 510881	Machine à coudre. Modèle 31 K. 15 . . . . .	Cie Singer, Paris
8419	Singer	F. 1001519	Machine à coudre. Modèle 31 K. 15. Table ordinaire . . . . .	Cie Singer, Paris
8420	Singer	F.I. 476450	Machine à coudre. Modèle 31 K. 15 . . . . .	Cie Singer, Paris
8421	Singer	F.I. 932094	Machine à coudre. Modèle 31 K. 15 . . . . .	Cie Singer, Paris
8422	Singer	F. 4363736	Machine à coudre. Modèle 31 K. 15 . . . . .	Cie Singer, Paris
8423	Singer	N. 4893383	Machine à coudre. Modèle 31 K. 15 . . . . .	Cie Singer, Paris
8424	Singer	F. 6419436	Machine à coudre. Modèle 31 K. 15 . . . . .	Cie Singer, Paris
8425	Singer	Y. 8071202	Machine à condre. Modèle 31 K. 15. Moteur accolé. (Laurent 1/2 CV.) . . . . .	S.N.C.A.N.
8426	Singer	Y. 1895770	Machine à condre. Modèle 31 K. 15. Bâti. Moteur 1/2 CV. 1300 t/m. . . . .	S.N.C.A.N.
8427	Singer	Y. 2145748	Machine à condre. Modèle 31 K. 15. Motor universel . . . . .	Zisman-Perec, Paris
8428/30	Singer		Trois machines à coudre. Modèle 31 K. 15. Moteurs . . . . .	Indaéro
8431	Singer		Machine à coudre. Moteur électrique. 1 CV. 220 V triphasé n° 53002 . . . . .	Indaéro
8432/51	Singer		Vingt machines à coudre. Modèle 31 K. 15 . . . . .	Indaéro
8452/87	Singer		Trente-six machines à coudre. Modèle 31 K. 15 . . . . .	Cie Singer, Paris
8488/90	Singer		Trois machines à coudre. Modèle 31 K. 15. Deux aiguilles . . . . .	Indaéro
8491/92	Singer		Deux machines à coudre. Modèle 31 K. 18 . . . . .	Cie Singer, Paris

8493	Singer		Machine à coudre. Modèle 31 K. 19	Indaéro
8494	Singer		Machine à coudre. Modèle 31 K. 22	Indaéro
8495	Singer		Machine à coudre. Modèle 31 K. 35	Indaéro
8496/505	Singer		Dix machines à coudre. Modèle 31 K. 47	Cie Singer, Paris
8506/15	Singer		Dix machines à coudre. Modèle 32 K. 47	Cie Singer, Paris
8516	Singer	Y. 5008057	Machine à coudre. Modèle 33 K. 41	Cie Singer, Paris
8517	Singer	2165299	Machine pour point turc. Modèle 33 K. 57	Linière de Gérardmer
8518	Singer	343906	Piqueuse. Modèle 44 K. 2	Ets C. Duceux, St. Dié
8519	Singer	344090	Piqueuse. Modèle 44 K. 2	Ets C. Duceux, St. Dié
8520	Singer	344175	Piqueuse. Modèle 44 K. 2	Ets C. Duceux, St. Dié
8521	Singer	344186	Piqueuse. Modèle 44 K. 2	Ets C. Duceux, St. Dié
8522	Singer	344198	Piqueuse. Modèle 44 K. 2	Ets C. Duceux, St. Dié
8523	Singer	344978	Piqueuse. Modèle 44 K. 2	Ets C. Duceux, St. Dié
8524	Singer	345529	Piqueuse. Modèle 44 K. 2	Ets C. Duceux, St. Dié
8525	Singer	414877	Piqueuse. Modèle 44 K. 2	Ets C. Duceux, St. Dié
8526	Singer	677199	Piqueuse. Modèle 44 K. 2	Ets C. Duceux, St. Dié
8527	Singer	15870190	Piqueuse. Modèle 44 K. 2	Ets C. Duceux, St. Dié
8528	Singer	15872298	Piqueuse. Modèle 44 K. 2	Ets C. Duceux, St. Dié
8529	Singer	15872716	Piqueuse. Modèle 44 K. 2	Ets C. Duceux, St. Dié
8530	Singer	15872888	Piqueuse. Modèle 44 K. 2	Ets C. Duceux, St. Dié
8531	Singer	15872982	Piqueuse. Modèle 44 K. 2	Ets C. Duceux, St. Dié
8532	Singer	15873257	Piqueuse. Modèle 44 K. 2	Ets C. Duceux, St. Dié
8533	Singer	15873371	Piqueuse. Modèle 44 K. 2	Ets C. Duceux, St. Dié
8534	Singer	15873366	Piqueuse. Modèle 44 K. 2	Ets C. Duceux, St. Dié
8535	Singer	15873594	Piqueuse. Modèle 44 K. 2	Ets C. Duceux, St. Dié
8536	Singer	15873675	Piqueuse. Modèle 44 K. 2	Ets C. Duceux, St. Dié
8537	Singer	16716015	Piqueuse. Modèle 44 K. 2	Ets C. Duceux, St. Dié
8538	Singer	16716065	Piqueuse. Modèle 44 K. 2	Ets C. Duceux, St. Dié
8539	Singer	16716212	Piqueuse. Modèle 44 K. 2	Ets C. Duceux, St. Dié
8540	Singer	16716439	Piqueuse. Modèle 44 K. 2	Ets C. Duceux, St. Dié
8541	Singer		Piqueuse. Modèle 44 K. 2	Ets C. Duceux, St. Dié
8542	Singer		Piqueuse. Modèle 44 K. 2	Ets C. Duceux, St. Dié
8543	Singer	15870634	Piqueuse. Modèle 44 K. 2	Ets C. Duceux, St. Dié
8544	Singer	15872799	Piqueuse. Modèle 44 K. 2	Ets C. Duceux, St. Dié
8545	Singer	16716897	Piqueuse. Modèle 44 K. 2	Ets C. Duceux, St. Dié
8546	Singer	1216615	Piqueuse. Modèle 44 K. 2	Ets C. Duceux, St. Dié
8547	Singer	1216627	Piqueuse. Modèle 44 K. 2	Ets C. Duceux, St. Dié
8548	Singer	1216682	Piqueuse. Modèle 44 K. 2	Ets C. Duceux, St. Dié
8549	Singer	1216725	Piqueuse. Modèle 44 K. 2	Ets C. Duceux, St. Dié
8550	Singer	1216922	Piqueuse. Modèle 44 K. 2	Ets C. Duceux, St. Dié
8551	Singer	1216924	Piqueuse. Modèle 44 K. 20	Ets C. Duceux, St. Dié
8552	Singer	1541256	Piqueuse. Modèle 44 K. 20	Ets C. Duceux, St. Dié
8553	Singer	F. 2529914	Machine à coudre. Modèle 44 K. 2. Table ordinaire	Cie Singer, Paris
8554	Singer		Machine à coudre. Modèle 45 K. Avec moteur	Indaéro
8555/64	Singer		Dix machines à coudre. Modèle 45 K. 5	Cie Singer, Paris

## MACHINES A COUDRE

## ШВЕЙНЫЕ МАШИНЫ

## SEWING MACHINES

## NÄHMASCHINEN

8565	Singer	E.C. 525130	Machine à coudre. Modèle 45 K. 5	Cie Singer, Paris
8566	Singer	E.C. 525267	Machine à coudre. Modèle 45 K. 5	Cie Singer, Paris
8567	Singer	E.C. 525299	Machine à coudre. Modèle 45 K. 5	Cie Singer, Paris
8568	Singer	E.C. 525324	Machine à coudre. Modèle 45 K. 5	Cie Singer, Paris
8569	Singer	E.C. 525753	Machine à coudre. Modèle 45 K. 5. Avec moteur	Cie Singer, Paris
8570	Singer	E.C. 525773	Machine à coudre. Modèle 45 K. 5	Cie Singer, Paris
8571	Singer	E.C. 525914	Machine à coudre. Modèle 45 K. 5	Cie Singer, Paris
8572	Singer	E.C. 526116	Machine à coudre. Modèle 45 K. 5	Cie Singer, Paris
8573	Singer	E.C. 634600	Machine à coudre. Modèle 45 K. 5	Cie Singer, Paris
8574	Singer	F.6471436	Machine à coudre. Modèle 45 K. 5	Carrosserie N. E. Charleville/Ard.
8575/77	Singer		Trois machines à coudre. Modèle 45 K. 5. Deux aiguilles	Indaéro
8578	Singer		Machine à coudre. Modèle 45 K. 5 (tête de machine)	Cie Singer, Paris
8579	Singer		Machine à coudre. Modèle 45 K. 53	Cie Singer, Paris
8580/81	Singer		Deux machines à coudre. Modèle 46 K. 5	Indaéro
8582	Singer	Y. 860116	Machine à coudre. Modèle 46 K. 37	Cie Singer, Paris
8583	Singer	B. 434342	Attacheuse de boutons. Modèle 68×6	Ets C. Duceux, St. Dié
8584	Singer	B. 914193	Attacheuse de boutons. Modèle 68×6	Ets C. Duceux, St. Dié
8585	Singer	434364	Attacheuse de boutons. Modèle 68×7	Ets C. Duceux, St. Dié
8586	Singer	G. 742011	Attacheuse de boutons. Modèle 68×7	Ets C. Duceux, St. Dié
8587	Singer	B. 779847	Machine à bouttonnière. Modèle 71—1	Ets C. Duceux, St. Dié
8588	Singer	I. 479602	Machine à bouttonnière. Modèle 71—1	Ets C. Duceux, St. Dié
8589	Singer	B. 779581	Machine à bouttonnière. Modèle 71—2	Ets C. Duceux, St. Dié
8590	Singer	H. 585414	Machine à bouttonnière. Modèle 71—30	Ets C. Duceux, St. Dié
8591/92	Singer		Deux machines jour échelle. Modèle 72 W. 13	Linière de Gérardmer
8593	Singer		Machine jour échelle. Modèle 72 W. 14	Linière de Gérardmer
8594	Singer		Machine à coudre. Modèle 81 K. 3	Cie Singer, Paris
8595	Singer		Machine à coudre. Modèle 81 K. 3	Cie Singer, Paris
8596/98	Singer		Trois machines à coudre. Modèle 81 K. 13	Cie Singer, Paris
8599/600	Singer		Deux machines à coudre. Modèle 81 K. 65	Cie Singer, Paris
8601	Singer	W.Y. 1912261	Machine à coudre. Modèle 95 K. 10	Horvilleur Cie, Troyes
8602	Singer	F. 0013388	Piqueuse. Modèle 95 K. 10	Linière de Gérardmer
8603	Singer	G. 7759842	Piqueuse. Modèle 95 K. 10	Linière de Gérardmer
8604	Singer		Piqueuse. Modèle 96—14	Linière de Gérardmer
8605	Singer	9948159	Piqueuse. Modèle 96—12	Linière de Gérardmer
8606	Singer	E.A. 786066	Machine à coudre. Modèle 95 K. 40	Horvilleur Cie, Troyes
8607	Singer	W.Y. 9286480	Machine à coudre. Modèle 95 K. 40	Horvilleur Cie, Troyes
8608	Singer	W.Y. 9286749	Machine à coudre. Modèle 95 K. 40	Horvilleur Cie, Troyes
8609	Singer	14594	Machine à coudre. Modèle 96 K. 10. Bâti. Moteur Singer accolé	S.N.C.A.N.
8610	Singer	Y. 851062	Machine à coudre. Modèle 96 K. 12	Horvilleur Cie, Troyes
8611	Singer	C. 363858	Machine à coudre. Modèle 96 K. 40. Bâti. Table. Moteur K. 9.433	A.C.N.
8612	Singer	C. 383741	Machine à coudre. Modèle 96 K. 40. Bâti. Table. Moteur K. 9.433	A.C.N.
8613	Singer	C. 383861	Machine à coudre. Modèle 96 K. 40. Bâti. Table. Moteur K. 9.433	A.C.N.
8614	Singer	C. 384044	Machine à coudre. Modèle 96 K. 40. Bâti. Table. Moteur K. 9.433	A.C.N.
8615	Singer	C. 384051	Machine à coudre. Modèle 96 K. 40. Bâti. Table. Moteur K. 9.433	A.C.N.

8616	Singer	C. 384062	Machine à coudre. Modèle 96 K. 40. Bâti. Table. Moteur K. 94.357 T.R.I.P.	A.C.N.
8617	Singer	C. 384119	Machine à coudre. Modèle 96 K. 40. Bâti. Table. Moteur K. 94.357 T.R.I.P.	A.C.N.
8618	Singer	C. 384134	Machine à coudre. Modèle 96 K. 40. Bâti. Table. Moteur K. 94.357 T.R.I.P.	A.C.N.
8619	Singer	C. 384139	Machine à coudre. Modèle 96 K. 40. Bâti. Table. Moteur K. 94.357 T.R.I.P.	A.C.N.
8620	Singer	C. 384167	Machine à coudre. Modèle 96 K. 40. Bâti. Table. Moteur K. 9.433	A.C.N.
8621	Singer	C. 384168	Machine à coudre. Modèle 96 K. 40. Bâti. Table. Moteur K. 94.357 T.R.I.P.	A.C.N.
8622	Singer	C. 384170	Machine à coudre. Modèle 96 K. 40. Bâti. Table. Moteur K. 94.357 T.R.I.P.	A.C.N.
8623	Singer	C. 384512	Machine à coudre. Modèle 96 K. 40. Bâti. Table. Moteur K. 94.357 T.R.I.P.	A.C.N.
8624	Singer	C. 384709	Machine à coudre. Modèle 96 K. 40. Bâti. Table. Moteur K. 94.357 T.R.I.P.	A.C.N.
8625	Singer	C. 384715	Machine à coudre. Modèle 96 K. 40. Bâti. Table. Moteur K. 9.433	A.C.N.
8626	Singer	C. 408968	Machine à coudre. Modèle 96 K. 40. Avec bâti, table et moteur K. 94.357 T.R.I.P.	A.C.N.
8627	Singer	E.C. 409202	Machine à coudre. Modèle 96 K. 40. Avec bâti, table et moteur K. 94.357 T.R.I.P.	A.C.N.
8628	Singer	E.C. 409858	Machine à coudre. Modèle 96 K. 40. Avec bâti, table et moteur K. 94.357 T.R.I.P.	A.C.N.
8629	Singer	E.C. 409248	Machine à coudre. Modèle 96 K. 40. Avec bâti, table et moteur K. 94.357 T.R.I.P.	A.C.N.
8630	Singer	E.C. 409294	Machine à coudre. Modèle 96 K. 40. Avec bâti, table et moteur K. 94.357 T.R.I.P.	A.C.N.
8631	Singer	E.C. 409279	Machine à coudre. Modèle 96 K. 40. Avec bâti, table et moteur K. 94.357 T.R.I.P.	A.C.N.
8632	Singer	E.C. 409803	Machine à coudre. Modèle 96 K. 40. Avec bâti, table et moteur K. 94.357 T.R.I.P.	A.C.N.
8633	Singer	E.C. 409819	Machine à coudre. Modèle 96 K. 40. Avec bâti, table et moteur K. 94.357 T.R.I.P.	A.C.N.
8634	Singer	E.C. 409289	Machine à coudre. Modèle 96 K. 40. Avec bâti, table et moteur K. 94.357 T.R.I.P.	A.C.N.
8635	Singer	C. 409860	Machine à coudre. Modèle 96 K. 40. Avec bâti, table et moteur K. 94.357 T.R.I.P.	A.C.N.
8636	Singer	E.C. 409865	Machine à coudre. Modèle 96 K. 40. Avec bâti, table et moteur K. 94.357 T.R.I.P.	A.C.N.
8637	Singer	E.C. 409869	Machine à coudre. Modèle 96 K. 40. Avec bâti, table et moteur K. 94.357 T.R.I.P.	A.C.N.
8638	Singer	E.C. 409891	Machine à coudre. Modèle 96 K. 40. Avec bâti, table et moteur K. 94.357 T.R.I.P.	A.C.N.
8639	Singer	E.C. 409892	Machine à coudre. Modèle 96 K. 40. Avec bâti, table et moteur K. 94.357 T.R.I.P.	A.C.N.
8640	Singer	C. 409951	Machine à coudre. Modèle 96 K. 40. Avec bâti, table et moteur K. 9433	A.C.N.
8641	Singer	C. 460131	Machine à coudre. Modèle 96 K. 40. Avec bâti, table et moteur K. 94.357 T.R.I.P.	A.C.N.
8642	Singer	C. 464584	Machine à coudre. Modèle 96 K. 40. Avec bâti, table et moteur K. 94.357 T.R.I.P.	A.C.N.
8643	Singer	C. 468217	Machine à coudre. Modèle 96 K. 40. Avec bâti, table et moteur K. 94.357 T.R.I.P.	A.C.N.
8644	Singer	C. 468803	Machine à coudre. Modèle 96 K. 40. Avec bâti, table et moteur K. 94.357 T.R.I.P.	A.C.N.
8645	Singer	C. 469092	Machine à coudre. Modèle 96 K. 40. Avec bâti, table et moteur K. 9.433	A.C.N.
8646/47	Singer	C. 469119/20	Deux machines à coudre. Modèle 96 K. 40. Avec bâtis, tables et moteurs K. 94.357 T.R.I.P.	A.C.N.
8648	Singer	C. 469125	Machine à coudre. Modèle 96 K. 40. Avec bâti, table et moteur K. 94.357 T.R.I.P.	A.C.N.
8649	Singer	469143	Machine à coudre. Modèle 96 K. 40. Avec bâti, table et moteur K. 94.357 T.R.I.P.	A.C.N.
8650	Singer	C. 469151	Machine à coudre. Modèle 96 K. 40. Avec bâti, table et moteur K. 9.433	A.C.N.
8651	Singer	469187	Machine à coudre. Modèle 96 K. 40. Avec bâti, table et moteur K. 94.357 T.R.I.P.	A.C.N.
8652	Singer	469191	Machine à coudre. Modèle 96 K. 40. Avec bâti, table et moteur K. 94.357 T.R.I.P.	A.C.N.
8653	Singer	469197	Machine à coudre. Modèle 96 K. 40. Avec bâti, table et moteur K. 94.357 T.R.I.P.	A.C.N.
8654	Singer	469203	Machine à coudre. Modèle 96 K. 40. Avec bâti, table et moteur K. 94.357 T.R.I.P.	A.C.N.
8655	Singer	469275	Machine à coudre. Modèle 96 K. 40. Avec bâti, table et moteur K. 94.357 T.R.I.P.	A.C.N.
8656	Singer	C. 469290	Machine à coudre. Modèle 96 K. 40	A.C.N.
8657	Singer	469306	Machine à coudre. Modèle 96 K. 40. Avec bâti, table et moteur K. 94.357 T.R.I.P.	A.C.N.
8658	Singer	469332	Machine à coudre. Modèle 96 K. 40. Avec bâti, table et moteur K. 94.357 T.R.I.P.	A.C.N.
8659/60	Singer	469346/7	Deux machines à coudre. Modèle 96 K. 40. Avec bâtis, tables et moteurs K. 94.357 T.R.I.P.	A.C.N.

**MACHINES A COUDRE**

**ШВЕЙНЫЕ МАШИНЫ**

**SEWING MACHINES**

**NÄHMASCHINEN**

8661	Singer	469569	Machine à coudre. Modèle 96 K. 40. Bâti. Table. Moteur K. 94.357. T.R.I.P.	A.C.N.
8662	Singer	469595	Machine à coudre. Modèle 96 K. 40. Bâti. Table. Moteur K. 94.357. T.R.I.P.	A.C.N.
8663	Singer	469609	Machine à coudre. Modèle 96 K. 40. Bâti. Table. Moteur K. 94.357. T.R.I.P.	A.C.N.
8664	Singer	469631	Machine à coudre. Modèle 96 K. 40. Bâti. Table. Moteur K. 94.357. T.R.I.P.	A.C.N.
8665	Singer	469635	Machine à coudre. Modèle 96 K. 40. Bâti. Table. Moteur K. 94.357. T.R.I.P.	A.C.N.
8666	Singer	C. 469645	Machine à coudre. Modèle 96 K. 40. Bâti. Table. Moteur K. 9.433	A.C.N.
8667	Singer	469897	Machine à coudre. Modèle 96 K. 40. Bâti. Table. Moteur K. 94.357. T.R.I.P.	A.C.N.
8668	Singer	469983	Machine à coudre. Modèle 96 K. 40. Bâti. Table. Moteur K. 94.357. T.R.I.P.	A.C.N.
8669	Singer	C. 645120	Machine à coudre. Modèle 96 K. 40. Bâti. Table. Moteur K. 94.357. T.R.I.P.	A.C.N.
8670	Singer	E.C. 409238	Machine à coudre. Modèle 96 K. 40	Ets Grénage Léon, Nimes
8671	Singer	E.C. 409541	Machine à coudre. Modèle 96 K. 40	Ets Grénage Léon, Nimes
8672	Singer	E.C. 470139	Machine à coudre. Modèle 96 K. 40	Ets Grénage Léon, Nimes
8673	Singer		Machine à coudre. Modèle 96 K. 40	Indaéro
8674/98	Singer		Vingt-cinq machines à coudre. Modèle 96 K. 40	Cie Singer, Paris
8699/723	Singer		Vingt-cinq machines à coudre. Modèle 96 K. 40	Cie Singer, Paris
8724	Singer	E.C. 414447	Machine à coudre. Modèle 96 K. 41	Cie Singer, Paris
8725/32	Singer		Huit machines à coudre. Modèle 103 K. 10	Cie Singer, Paris
8733/34	Singer		Deux machines à coudre. Modèle 103 K. 10	Cie Singer, Paris
8735	Singer	A.C. 607394	Machine à coudre. Modèle 112 K.S.V. 2. Tête de machine	Cie Singer, Paris
8736	Singer	15119187	Machine à coudre. Modèle 127 K. Table ordinaire	Cie Singer, Paris
8737	Singer	E.C. 316116	Machine à coudre. Modèle 127 K. 2. Table ordinaire. Bâti fonte	Cie Singer, Paris
8738	Singer	F. 9748717	Machine à coudre. Modèle 127 K. 3. Table ordinaire	Cie Singer, Paris
8739	Singer	A.C. 614007	Machine à coudre. Modèle 128 K. Table ordinaire Bâti fonte. Coffret	Cie Singer, Paris
8740	Singer	E.A. 371893	Machine à coudre. Modèle 128 K. 3. Table plate. Deux tiroirs	Cie Singer, Paris
8741	Singer	E.A. 640453	Machine à coudre. Modèle 128 K. 3. Table ordinaire. Bâti fonte	Cie Singer, Paris
8742	Singer	E.A. 640622	Machine à coudre. Modèle 128 K. 3	Cie Singer, Paris
8743	Singer	E.B. 437357	Machine à coudre. Modèle 128 K. 3. Table ordinaire. Bâti bois	Cie Singer, Paris
8744	Singer	E.B. 708852	Machine à coudre. Modèle 128 K. 3. Table ordinaire. Bâti fonte. Coffret	Cie Singer, Paris
8745	Singer	E.B. 709778	Machine à coudre. Modèle 128 K. 3	Cie Singer, Paris
8746	Singer	I. 1175798	Machine à coudre. Modèle 128 K. 3	Cie Singer, Paris
8747/48	Singer		Deux machines à coudre. Modèle 132 K. 6	Cie Singer, Paris
8749	Singer		Machine à coudre. Modèle 133 K. 8	Cie Singer, Paris
8750	Singer	679307	Machine à coudre. Modèle 140 K.	M.A.S.
8751	Singer	679387	Machine à coudre. Modèle 140 K.	M.A.S.
8752/56	Singer		Cinq machines à coudre. Modèle 145 K. 1	Cie Singer, Paris
8757/63	Singer		Sept machines à coudre. Modèle 206 K. 7	Cie Singer, Paris
8764	Singer	E.B. 459114	Machine à coudre. Modèle 206 K. 10. Table rallonge. Bâti fonte	Cie Singer, Paris
8765/68	Singer		Quatre machines à coudre. Modèle 206 K. 10	Cie Singer, Paris
8769	Singer		Machine à coudre. Moteur 1073 K. 105	S.N.C.A.N.
8770	Singer	A.C. 417242	Machine à coudre. Modèle 855 V. 4	Cie Singer, Paris
8771	Singer	W. 502434	Machine à coudre. Modèle W. I.	Cie Singer, Paris
8772	Singer	W. 500566	Machine à coudre. Modèle W. I.	Cie Singer, Paris
8773	Singer		Machine à coudre. Modèle 17 W. 15. Deux aiguilles	Indaéro
8774/75	Singer		Deux machines à coudre. Modèle 17 W. 15	Indaéro
8776/825	Singer		Cinquante machines à coudre. Modèle 61 - W. 157	Cie Singer, Paris

## MACHINES A COUDRE

## ШВЕЙНЫЕ МАШИНЫ

## SEWING MACHINES

## NÄHMASCHINEN

8826	Singer	W. 648178	Machine à coudre. Modèle 72 W. 14	Cie Singer, Paris
8827	Singer	W. 527529	Machine à coudre. Modèle 72 W. 16	Cie Singer, Paris
8828	Singer		Machine à coudre. Modèle 99 W. 86	Cie Singer, Paris
8829	Singer		Machine à coudre. Modèle 99 W. 86	Cie Singer, Paris
8830	Singer		Machine à coudre. Modèle 99 W. 88	Cie Singer, Paris
8831	Singer		Machine à coudre. Modèle 99 W. 110	Cie Singer, Paris
8832/34	Singer		Trois machines à coudre. Modèle 107 W. 1	Indaéro
8835/42	Singer		Huit machines à coudre. Modèle 107 W. 1	Cie Singer, Paris
8843/44	Singer		Deux machines à coudre. Modèle 107 W. 103. Deux aiguilles	Indaéro
8845/46	Singer		Deux machines à coudre. Modèle 112 WSS.	Morane Saulnier,
8847/49	Singer		Trois machines à coudre. Modèle 112 W. 115. Deux aiguilles	Indaéro [Armement
8850/52	Singer		Trois machines à coudre. Modèle 112 W. 115	Indaéro
8853/57	Singer		Cinq machines à coudre. Modèle 112 W. 140. Deux aiguilles	Indaéro
8858/59	Singer		Deux machines à coudre. Modèle 112 W. 140. Deux aiguilles	Indaéro
8860	Singer	W. 684031	Machine à coudre. Modèle 127 W. 3	Cie Singer, Paris
8861	Singer		Machine à coudre. Modèle 131 W. 404. Quatre aiguilles	Indaéro
8862/64	Singer		Trois machines à coudre. Modèle 143 W. 1	Cie Singer, Paris
8865	Singer		Machine à coudre. Modèle 506 W. 2	Cie Singer, Paris
8866	Singer	W. 375565	Machine à coudre. Modèle 17 WSV. 21	Cie Singer, Paris
8867	Singer	W. 805856	Machine à coudre. Modèle 17 WSV. 26	Cie Singer, Paris
8868	Singer	W. 650250	Machine à coudre. Modèle 61 WSV. 32	Cie Singer, Paris
8869	Singer	W. 545401	Machine à coudre. Modèle 71 WSV. 2	Cie Singer, Paris
8870/73	Singer		Quatre machines à coudre. Modèle II 30. Quatre bâtis, un socle, pièces détachées	Cie Singer, Paris
8874/76	Singer		Trois machines à coudre. Modèle 7-31	Cie Singer, Paris
8877/80	Singer		Quatre machines à coudre. Modèle 7-38	Cie Singer, Paris
8881/85	Singer		Cinq machines à coudre. Modèle 24-56	Cie Singer, Paris
8886/97	Singer		Douze machines à coudre. Modèle 32-1	Cie Singer, Paris
8898	Singer	A.D. 483629	Machine à coudre. Modèle 32-1	Cie Singer, Paris
8899	Singer		Machine à coudre. Modèle 32-1	Cie Singer, Paris
8900	Singer		Machine à coudre. Modèle 44-90	Cie Singer, Paris
8901/03	Singer		Trois machines à coudre. Modèle 51-6	Cie Singer, Paris
8904	Singer		Machine à coudre. Modèle 51-10	Cie Singer, Paris
8905/06	Singer		Deux machines à coudre. Modèle 57-3	Cie Singer, Paris
8907/21	Singer		Quinze machines à coudre. Modèle 58-16	Cie Singer, Paris
8922	Singer		Machine à coudre. Modèle 68-38	Cie Singer, Paris
8923	Singer		Machine à coudre. Modèle 69-2	Cie Singer, Paris
8924/28	Singer		Cinq machines à coudre. Modèle 69-5	Cie Singer, Paris
8929/30	Singer		Deux machines à coudre. Modèle 69-8	Cie Singer, Paris
8931/35	Singer		Cinq machines à coudre. Modèle 69-9	Cie Singer, Paris
8936	Singer		Machine à coudre. Modèle 71-30	Cie Singer, Paris
8937/46	Singer		Dix machines à coudre. Modèle 71-141	Cie Singer, Paris
8947	Singer	G. 0879642	Machine à coudre. Modèle 76-1	Cie Singer, Paris
8948/9003	Singer		Cinquante-six machines à coudre. Modèle 78-1. Têtes, bâtis et accessoires	Cie Singer, Paris
9004/05	Singer		Deux machines à coudre. Modèle 92-5	Cie Singer, Paris

## MACHINES A COUDRE

## ШВЕЙНЫЕ МАШИНЫ

## SEWING MACHINES

## NAHMASCHINEN

9006	Singer		Machine à coudre. Modèle 105-20	Cie Singer, Paris
9007	Singer		Machine à coudre. Modèle 105-20	Cie Singer, Paris
9008	Singer	A.D. 013735	Machine à coudre. Modèle 107-1	Cie Singer, Paris
9009	Singer	W. 680615	Machine à broder. Modèle 107 W 1	Ets C. Duceux, St. Dié
9010	Singer		Machine à coudre. Modèle 114-28	Cie Singer, Paris
9011	Singer		Machine à coudre. Modèle 114-33	Cie Singer, Paris
9012	Singer	579455	Machine à point de chaînette. Modèle 114 W 103	Linière de Gérardmer
9013	Singer	A.D. 377585	Machine à coudre. Modèle 125. Bâti	Cie Singer, Paris
9014	Singer		Machine à coudre. Modèle 147/28	Cie Singer, Paris
9015	Singer		Machine à coudre. Modèle 231/7	Cie Singer, Paris
9016	Singer		Machine à coudre. Modèle 321/7	Cie Singer, Paris
9017	Singer	A.D. 209085	Machine à coudre. Modèle 57/3	Cie Singer, Paris
9018	Singer	I.P. 5921	Machine à coudre. Pour la cordonnerie 29×51	Institut. Prévost, Cempuis
9019	Singer	Y. 2799846	Machine à coudre. Modèle 66-4. Montants et marche-pied en fer. Tête rentrante. Trois tiroirs. Tablette en chêne	Wagner Paul, Voxy
9020	Singer		Machine à coudre. Modèle 32	Indaéro
9021	Singer	S.A. 044782	Machine à coudre. Meuble avec moteur. 5394254	Tarika, Bension, Paris
9022	Singer	S.A. 178057	Machine à coudre	Cie Singer, Paris
9023	Singer	R. 108886	Machine à coudre. Table. Commande au pied	Amos et Cie, Neuveville
9024	Singer	S. 138082	Machine à coudre. Table. Commande au pied	Amos et Cie, Neuveville
9025	Singer	S. 166787	Machine à coudre. Table. Commande au pied	Amos et Cie, Neuveville
9026	Singer	S. 167517	Machine à coudre. Table. Commande au pied	Amos et Cie, Neuveville
9027	Singer		Machine à coudre. Modèle Sellerie	Guedet Frères, Amiens
9028	Singer	4001	Machine à coudre électrique d'atelier	Ets. Baumann, Colombier- Fontaine
9029	Singer	17521	Machine à coudre. Bâti. Moteur n° 688 usine	S.N.C.A.N.
9030	Singer	6485933	Machine à coudre pour fourrures	Spanner, Paris
9031	Singer	2308	Machine à coudre. Bâti en fonte. Long. 1 m. 12, larg. 0,50, haut 1 m. 05	A.T.E.
9032	Singer	2309	Machine à coudre. Bâti en fonte. Long. 1 m. 12, larg. 0,50, haut 1 m. 05	A.T.E.
9033	Singer	2310	Machine à coudre. Bâti en fonte. Long. 1 m. 12, larg. 0,50, haut 1 m. 05	A.T.E.
9034	Singer	2311	Machine à coudre. Bâti en fonte. Long. 1 m. 12, larg. 0,50, haut 1 m. 05	A.T.E.
9035	Singer	2312	Machine à coudre. Bâti en fonte. Long. 1 m. 12, larg. 0,50, haut 1 m. 05	A.T.E.
9036	Singer	2322	Machine à coudre. Bâti en fonte. Long. 1 m. 12, larg. 0,50, haut 1 m. 05	A.T.E.
9037	Singer	2323	Machine à coudre. Bâti en fonte. Long. 1 m. 12, larg. 0,50, haut 1 m. 05	A.T.E.
9038	Singer	2324	Machine à coudre. Bâti en fonte. Long. 1 m. 12, larg. 0,50, haut 1 m. 05	A.T.E.
9039	Singer	3415	Machine à coudre	A.P.X.
9040	Singer	4344	Machine à coudre	A.P.X.
9041	Singer	5158	Machine à coudre	A.B.S.
9042	Singer		Machine à coudre. Une aiguille, Moteur et rhéostat	Indaéro
9043	Singer		Machine à coudre. Deux aiguilles	Indaéro
9044/47	Singer		Quatre machines à coudre. Moteurs	S.N.C.A.N.
9048	Singer		Machine à coudre. Pareuse	Indaéro
9049	Singer		Machine à coudre. Pour tailleur. Moteur	Marine Nationale
9050/51	Singer		Deux machines à coudre. Moteur	Marine Nationale
9052/53	Singer		Deux machines à coudre	S.N.C.A.N.

## MACHINES A COUDRE

## ШВЕЙНЫЕ МАШИНЫ

## SEWING MACHINES

## NÄHMASCHINEN

9054	Singer		Machine à coudre	Ministère Ind. et Commerce
9055/56	Singer		Deux machines à coudre	S.N.C.A.S.O.
9057/58	Singer		Deux machines à coudre	S.N.C.A.N.
9059	Singer		Machine à coudre	Patenotre, Raymond, Paris
9060	Standart	3799	Machine à coudre	A.P.X.
9061	Union Spécial	1633	Machine à coudre les collerettes	Ets C. Duceux, St Dié
9062	Union Spécial	62726	Machine à surjeter	Mme Lipszye, Paris
9063	Union Spécial	91343	Surjeteuse. Modèle 15400	Ets C. Duceux, St Dié
9064	Union Spécial	122535	Surjeteuse. Modèle 15400	Ets C. Duceux, St Dié
9065	Union Spécial	131294	Surjeteuse. Modèle 15400	Ets C. Duceux, St Dié
9066	Union Spécial	135299	Surjeteuse. Modèle 15400	Ets C. Duceux, St Dié
9067	Union Spécial	141441	Surjeteuse. Modèle 15400	Ets C. Duceux, St Dié
9068	Union Spécial	157281	Surjeteuse. Modèle 15400	Ets C. Duceux, St Dié
9069	Union Spécial	164429	Surjeteuse. Modèle 15400	Ets C. Duceux, St Dié
9070	Union Spécial	172760	Surjeteuse. Modèle 15400	Ets C. Duceux, St Dié
9071	Union Spécial	227484	Surjeteuse. Modèle 15400	Ets C. Duceux, St Dié
9072	Union Spécial	210853	Surjeteuse. Modèle 15400	Ets C. Duceux, St Dié
9073	Union Spécial	240822	Surjeteuse. Modèle 15400	Ets C. Duceux, St Dié
9074	Union Spécial	240823	Surjeteuse. Modèle 15400	Ets C. Duceux, St Dié
9075	Union Spécial	240827	Surjeteuse. Modèle 15400	Ets C. Duceux, St Dié
9076	Union Spécial	240842	Surjeteuse. Modèle 15400	Ets C. Duceux, St Dié
9077	Union Spécial	240844	Surjeteuse. Modèle 15400	Ets C. Duceux, St Dié
9078	Union Spécial	123962	Surjeteuse. Trois fils. Moteur	Goldraich Robert, Paris
9079	Veritas		Machine à coudre. Modèle K.I. 34	Indaéro
9080	Vitis	2469	Machine à coudre	A.B.S.
9081	Wieler Wilson		Machine à coudre. Modèle 112 W 115	Indaéro
9082	Wilcox et Gibbs	17240	Piqueuse. Deux fils. Modèle L	Ets C. Duceux, St Dié
9083	Wilcox et Gibbs	17981	Piqueuse. Deux fils. Modèle L	Ets C. Duceux, St Dié
9084	Wilcox et Gibbs	17994	Piqueuse. Deux fils. Modèle L	Ets C. Duceux, St Dié
9085	Wilcox et Gibbs	18408	Piqueuse. Deux fils. Modèle L	Ets C. Duceux, St Dié
9086	Wilcox et Gibbs	18416	Piqueuse. Deux fils. Modèle L	Ets C. Duceux, St Dié
9087	Wilcox et Gibbs	21937	Piqueuse. Deux fils. Modèle L	Ets C. Duceux, St Dié
9088	Wilcox et Gibbs	22795	Piqueuse. Deux fils. Modèle L	Ets C. Duceux, St Dié
9089	Wilcox et Gibbs	23054	Piqueuse. Deux fils. Modèle L	Ets C. Duceux, St Dié
9090	Wilcox et Gibbs	23324	Piqueuse. Deux fils. Modèle L	Ets C. Duceux, St Dié
9091	Wilcox et Gibbs	24228	Piqueuse. Deux fils. Modèle L	Ets C. Duceux, St Dié
9092	Wilcox et Gibbs	61072	Piqueuse. Deux fils. Modèle L	Ets C. Duceux, St Dié
9093	Wilcox et Gibbs	61930	Piqueuse. Deux fils. Modèle L	Ets C. Duceux, St Dié
9094	Wilcox et Gibbs	61998	Piqueuse. Deux fils. Modèle L	Ets C. Duceux, St Dié
9095	Wilcox et Gibbs	62005	Piqueuse. Deux fils. Modèle L	Ets C. Duceux, St Dié
9096	Wilcox et Gibbs	62229	Piqueuse. Deux fils. Modèle L	Ets C. Duceux, St Dié
9097	Wilcox et Gibbs	62300	Piqueuse. Deux fils. Modèle L	Ets C. Duceux, St Dié
9098	Wilcox et Gibbs	62239	Piqueuse. Deux fils. Modèle L	Ets C. Duceux, St Dié
9099	Wilcox et Gibbs	62639	Piqueuse. Deux fils. Modèle L	Ets C. Duceux, St Dié
9100	inconnue	2471	Machine à coudre	A.B.S.



## MACHINES A COUDRE

## ШВЕЙНЫЕ МАШИНЫ

## SEWING MACHINES

## NAHMASCHINEN

9101	inconnue	2475	Machine à coudre	A.B.S.
9102	inconnue	3296	Machine à coudre	A.B.S.
9103	inconnue	3593	Machine à coudre. Table. Bâti	A.B.S.
9104/07	inconnue	4104—07	Quatre machines à coudre	A.B.S.
9108	inconnue	4439	Machine à coudre	A.B.S.
9109	inconnue	4441	Machine à coudre	A.B.S.
9110	inconnue		Machine à coudre. Bâti	Peugeot, Sochaux
9111/12	inconnue		Deux machines à coudre. Moteur	S.F.A.N. Armement
9113	inconnue		Machine à coudre à pédale	S.F.A.N. Armement
9114	inconnue	2555	Machine à coudre le cuir	A.B.S.
9115	inconnue	2804	Machine à coudre le cuir	A.B.S.

**MATERIEL POUR LES INDUSTRIES DE L'ALIMENTATION**

**ОБОРУДОВАНИЕ ДЛЯ ПИЩЕВОЙ ПРОМЫШЛЕННОСТИ**

**MACHINES AND EQUIPMENT FOR THE FOOD INDUSTRY**

**EINRICHTUNGEN FÜR DIE NAHRUNGSMITTELINDUSTRIE**

NUMERO de classement Номер объекта Item number Nummer des Gegenstandes	MARQUE Завод MAKE MARKE	NUMERO d'identification Специальный номер Identification number Erkennungsnummer	CARACTERISTIQUES Описание DESCRIPTION BESCHREIBUNG	PROPRIETAIRE СОБСТВЕННИК OWNER EIGENTUMER
9116	Chamberland		Autoclave à gaz. Modèle n° 10481	Mairie de Cherbourg
9117/46	Colin-Radial		Pétrins. Contenance 175 kg. 30 machines semblables	Ministère Ind. et Commerce
9147	Dujardin & Cie		Centrifuge à épilucher. Modèle TER MEER HDS. 2500	Ministère Ind. et Commerce
9148/52	Jean Ratti		Empaqueuses automatiques. Modèle Stellac. Format d'enveloppe. 50×32×20 mm. 5 machines semblables	Ets Bernhard, St Maur des Fossés
9153	Jouan		Groupe Standard à 2 autoclaves horizontaux. Modèle n° 20791	Mairie de Cherbourg
9154/60	S.A.M.S.E.R.	5114/5120	Melangeurs batteurs. Modèle B. 10. Avec moteur. 7 machines semblables	Ministère Ind. et Commerce
9161/66	S.A.M.S.E.R.	5122/5127	Melangeurs batteurs. Modèle B. 10. Avec moteur. 6 machines semblables	Ministère Ind. et Commerce
9167/71	S.A.M.S.E.R.	5129/5133	Melangeurs batteurs. Modèle B. 10. Avec moteur. 5 machines semblables	Ministère Ind. et Commerce
9172/93	S.A.M.S.E.R.		Melangeurs. Modèle F. 10/B. 10. Avec moteur. 22 machines semblables	Ministère Ind. et Commerce
9194/247	Virey et Garnier		Machines à boucher. Modèle E. 54 machines semblables	Ministère Ind. et Commerce
9248/84	Virey et Garnier		Machines à boucher. 37 machines semblables	Ministère Ind. et Commerce
9285/301	Virey et Garnier		Machines à rincer. Modèle VG. 1. 17 machines semblables	Ministère Ind. et Commerce
9302/16	Virey et Garnier		Machines à rincer. Modèle VG. 2. 15 machines semblables	Ministère Ind. et Commerce
9317	Virey et Garnier		Machine à rincer. Modèle M.P.K.	Ministère Ind. et Commerce
9318/23	Virey et Garnier		Brosseuses verticales. Modèle VG. 2. 6 machines semblables	Ministère Ind. et Commerce

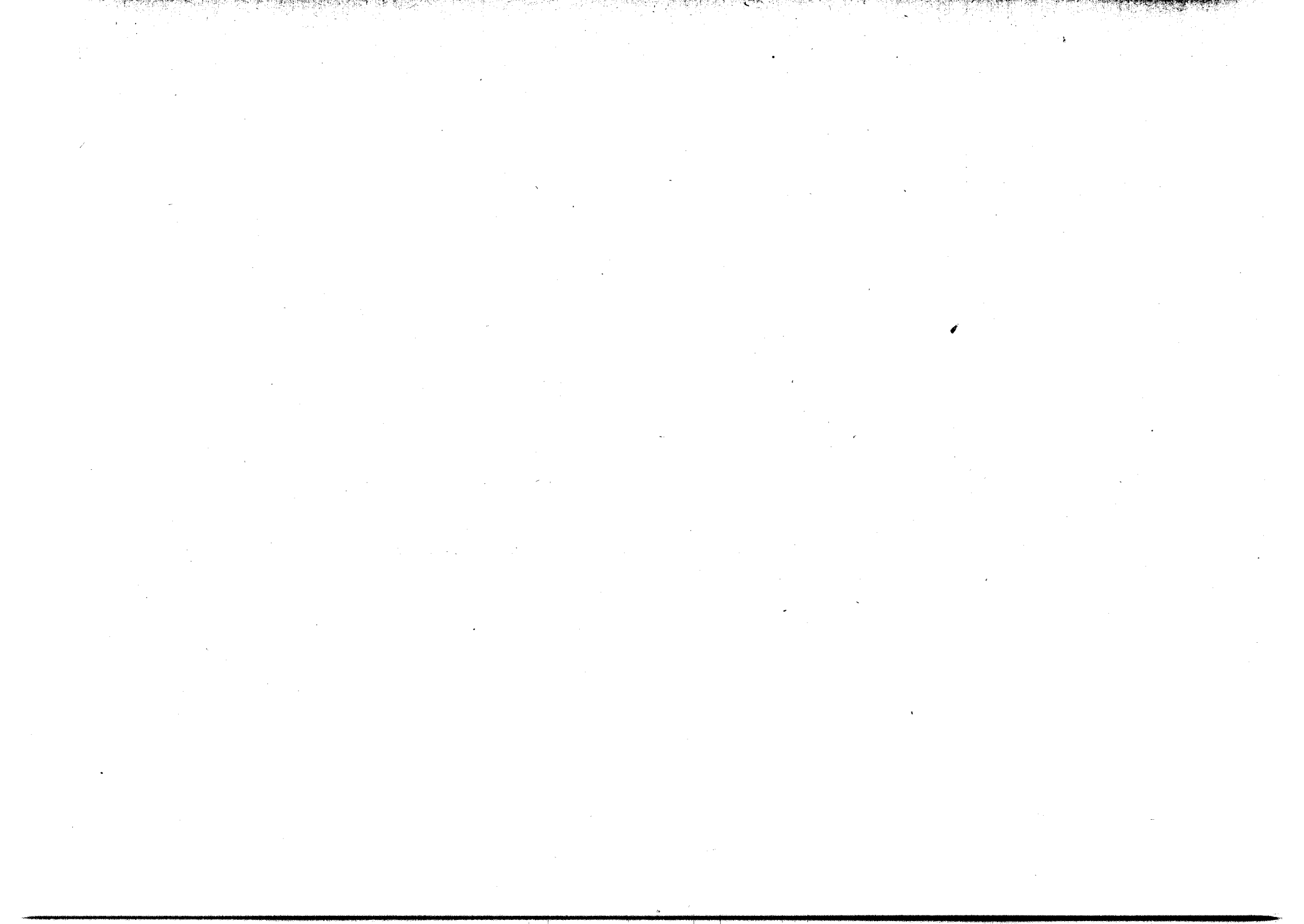

**MATERIEL POUR LES INDUSTRIES  
CHIMIQUES, LA CERAMIQUE,  
LA VERRERIE, LE CAOUTCHOUC  
ET LES MATIERES PLASTIQUES**

**ОБОРУДОВАНИЕ ДЛЯ ХИМИ-  
ЧЕСКОЙ, КЕРАМИЧЕСКОЙ,  
СТЕКЛЬНОЙ И РЕЗИНОВОЙ  
ПРОМЫШЛЕННОСТИ И ПРОИЗ-  
ВОДСТВА ПЛАСТИЧЕСКИХ  
МАСС**

**MACHINES AND EQUIPMENT  
FOR THE CHEMICAL,  
CERAMIC, GLASS, RUBBER  
AND PLASTIC INDUSTRIES**

**EINRICHTUNGEN  
FÜR DIE CHEMISCHE,  
KERAMISCHE, GLAS-,  
GUMMI- UND  
PRESSTOFFINDUSTRIE**

NUMERO de classement	MARQUE	NUMERO d'identification	CARACTERISTIQUES	PROPRIETAIRE
Номер объекта	Завод	Специальный номер	Описание	СОБСТВЕННИК
Item number	МАКЕ	Identification number	DESCRIPTION	OWNER
Nummer des Gegenstandes	МАРКЕ	Erkennungs- nummer	BESCHREIBUNG	EIGENTUMER
9324	Barbel . . . . .		Colonne de distillation . . . . .	Poudrerie Ripault
9325/26	Barbier, Bénard et Turenne . . . . .		Pots de purge pour réservoirs de propane. 2 pots semblables . . . . .	S.A. Pétroles Jupiter
9327/28	Barbier, Bénard et Turenne . . . . .		Pots de purge pour réservoir de butane. 2 pots semblables . . . . .	S.A. Pétroles Jupiter
9329/30	Chantiers « La Madeleine » . . . . .		Séparateurs tabulaires pour lavage à la soude. Diam. 1,40 m. L. = 3 m. 350. 2 séparateurs semblables . . . . .	S.A. Pétroles Jupiter
9331/33	Chantiers « La Madeleine » . . . . .		Séparateurs tabulaires pour lavage à l'eau. Diamètre 1,40 m. L. = 3 m. 350. 3 séparateurs semblables . . . . .	S.A. Pétroles Jupiter
9334/35	Chantiers « La Madeleine » . . . . .		Séparateurs de plombite. Diamètre 1,40 m. L. = 3 m. 886. 2 séparateurs sembl.	S.A. Pétroles Jupiter
9336/37	Charvet . . . . .		Broyeuses à couleurs. 2 machines semblables . . . . .	Ministère Ind. et Commerce
9338/39	Chemico . . . . .	5422/23	Vulcanisateurs électriques. 2 machines semblables . . . . .	Ets Baumann, Colombier- Fontaine
9340	Co Technique des Pétroles . . . . .		Réfrigérant. Unité : Cracking I. A. 2 éléments . . . . .	Cie Franç. Raff. Paris
9341	Egrot . . . . .		Ethérification. Capacité 10 t./jour . . . . .	Poudrerie Ripault
9342/45	Fives-Lille . . . . .		Montes-jus acides. Diamètre 1,80 m. L. = 3,80 m. Viroles de 14 mm. Fonds emboutis de 16 mm. 4 appareils semblables . . . . .	S.A. Pétroles Jupiter
9346	General Schneider & Cie . . . . .		Four-Distillation. 4 Brûleurs mixtes-huile et gaz avec conduite 2" pour vaporisation. Surface 9 m. 80 × 9 m. 80 . . . . .	Cie Franç. Raff. Paris
9347/62	Hauts-Fourneaux et Fonderies de Pont à Mousson . . . . .		Colonnes de mélange pour acides. Diamètre 174 mm. L. = 5 m. 406. 16 colonnes semblables . . . . .	S.A. Pétroles Jupiter
9363	Kilian . . . . .		Machine à comprimer . . . . .	Poids : 3 t. 500 Ministère Ind. et Commerce
9364	Lequen . . . . .		Centrifugeuse pour la détermination du B.S. et W. Avec 4 tubes et 3 manchons. Avec moteur Universel Era et rhéostat . . . . .	S.A. Pétroles Jupiter
9365	Lequeux . . . . .	S.N.C.A.N 1069	Etuve. Année const. 1937 . . . . .	S.N.C.A.N.

**MATERIEL POUR LES INDUSTRIES  
CHIMIQUES, LA CERAMIQUE,  
LA VERRERIE, LE CAOUTCHOUC  
ET LES MATIERES PLASTIQUES**

**ОБОРУДОВАНИЕ ДЛЯ ХИМИ-  
ЧЕСКОЙ, КЕРАМИЧЕСКОЙ,  
СТЕКЛЬНОЙ И РЕЗИНОВОЙ  
ПРОМЫШЛЕННОСТИ И ПРОИЗ-  
ВОДСТВА ПЛАСТИЧЕСКИХ  
МАСС**

**MACHINES AND EQUIPMENT  
FOR THE CHEMICAL,  
CERAMIC, GLASS, RUBBER  
AND PLASTIC INDUSTRIES**

**EINRICHTUNGEN  
FÜR DIE CHEMISCHE,  
KERAMISCHE, GLAS-,  
GUMMI- UND  
PRESSTOFFINDUSTRIE**

9366	Lummus	E. 3	Refroidisseur. 15' 2" × 2' 3" × 2' 11"	Poids : 1 t. 952	Cie Franç. Raff. Paris
9367	Lummus	E. 5	Condenseur. 18' 10" × 3' 2" × 4'	Poids : 4 t. 049	Cie Franç. Raff. Paris
9368	Lummus	E. 5	Condenseur. 18' 10" × 3' 2" × 4'	Poids : 4 t. 022	Cie Franç. Raff. Paris
9369	Lummus	E. 6	Rebouilleur. 18' 8" × 2' 11" × 2' 11"	Poids : 1 t. 945	Cie Franç. Raff. Paris
9370	Lummus	E. 1	Condenseur. 18' 11" × 3' 6" × 3' 9"	Poids : 4 t. 222	Cie Franç. Raff. Paris
9371	Lummus	E. 2	Condenseur. 18' 11" × 3' 6" × 3' 9"	Poids : 4 t. 233	Cie Franç. Raff. Paris
9372	Lummus	E. 5	Rebouilleur. 21' × 3' × 3' 6"	Poids : 3 t. 476	Cie Franç. Raff. Paris
9373	Lummus	E. 6	Rebouilleur. 20' 8" × 3' 4" × 3' 9"	Poids : 4 t. 033	Cie Franç. Raff. Paris
9374	Lummus	E. 11	Rebouilleur de 876 pieds carrés		Cie Franç. Raff. Paris
9375	Lummus	E. 12	Rebouilleur de 876 pieds carrés		Cie Franç. Raff. Paris
9376	Lummus	E. 8 A.	Echangeur. 19" × 2' 6" × 3' 2"	Poids : 2 t. 442	Cie Franç. Raff. Paris
9377	Lummus	E. 8 B.	Echangeur. 19" × 2' 6" × 3' 2"	Poids : 2 t. 442	Cie Franç. Raff. Paris
9378	Lummus	E. 1 A.	Echangeur. 19' 11" × 3' 3" × 3' 8"	Poids : 3 t. 875	Cie Franç. Raff. Paris
9379	Lummus	E. 1 B.	Echangeur. 15' 11" × 3' 3" × 3' 8"	Poids : 3 t. 875	Cie Franç. Raff. Paris
9380	Lummus	E. 2	Echangeur. 19' 2" × 2' 6" × 2' 6"	Poids : 2 t. 882	Cie Franç. Raff. Paris
9381	Lummus	E. 12	Echangeur. 18' 15" × 1' 5" × 2' 2"	Poids : 1 t. 235	Cie Franç. Raff. Paris
9382	Lummus		Tour de distillation. Modèle D.I. Unités : Isopentan. Diamètre 1.200 mm. Hauteur 24 m.	Poids : 26 t. 309	Cie Franç. Raff. Paris
9383	Lummus		Tour de distillation. Modèle D. 2. Unités : Isopentan. Diamètre 1.200 mm. Hauteur 24 m.	Poids : 23 t. 584	Cie Franç. Raff. Paris
9384	Lummus		Tour. Modèle D. 8 (colonne de débutanisation). Unités : Isopentan. 54" × 63" × 476"	Poids : 5 t. 538	Cie Franç. Raff. Paris
9385	Lummus		Tour de régénération. Modèle D. 101. Unités : Isopentan 46" × 55" × 300".	Poids : 3 t. 168	Cie Franç. Raff. Paris
9386	Lummus		Tour de distillation. Modèle D. 12. Unités : Hydrogénation. 63" × 72" × 797".	Poids : 12 t. 701	Cie Franç. Raff. Paris
9387	Lummus		Tour de distillation (absorption). Modèle D. 16. Unités : Isopentan. 42" × 47" × 374"	Poids : 2 t. 574	Cie Franç. Raff. Paris
9388	Lummus		Séparateur. Unités : Isopentan. Séparateur gaz butane F. 7 A. 2' 6" × 6"		Cie Franç. Raff. Paris
9389	Lummus		Séparateur. Unités : Isopentan. Séparateur de gaz F. 7 H.		Cie Franç. Raff. Paris
9390	Maxei		Ultra filtre pour huile. Plaque S.N.C.A.N. 6727		S.N.C.A.N.
9391	Podbeleniak		Appareil de distillation analytique avec potentiomètre et pompe à vide		Cie Franç. Raff. Paris
9392	Romka	2102—0691	Machine à ébarber les talons de caoutchouc. Avec moteur 1/2 CV.		Tal. Wood Milne, Rueil- Malmaison
9393	S.A.C.M.		Tour d'absorption. Mod. n° 1. Unités : Dégaolinage. Hauteur totale 16 m. 117. Diamètre intérieur 1200 mm.		Cie Franç. Raff. Paris

**MATERIEL POUR LES INDUSTRIES  
CHIMIQUES, LA CERAMIQUE,  
LA VERRERIE, LE CAOUTCHOUC  
ET LES MATIERES PLASTIQUES**

**ОБОРУДОВАНИЕ ДЛЯ ХИМИ-  
ЧЕСКОЙ, КЕРАМИЧЕСКОЙ,  
СТЕКЛЬНОЙ И РЕЗИНОВОЙ  
ПРОМЫШЛЕННОСТИ И ПРОИЗ-  
ВОДСТВА ПЛАСТИЧЕСКИХ  
МАСС**

**MACHINES AND EQUIPMENT  
FOR THE CHEMICAL,  
CERAMIC, GLASS, RUBBER  
AND PLASTIC INDUSTRIES**

**EINRICHTUNGEN  
FÜR DIE CHEMISCHE,  
KERAMISCHE, GLAS-,  
GUMMI- UND  
PRESSTOFFINDUSTRIE**

9394	S.A.C.M.		Tour d'absorption. Mod. n° 2. Unités : Dégazolinage. Hauteur totale 22 m. 150. Diamètre intérieur 1500 mm.	Cie Franç. Raff. Paris
9395	S.A.C.M.		Séparateur de tête. Unité : Dégazolinage. Hauteur 3240 mm. Diamètre intérieur 1174 mm.	Cie Franç. Raff. Paris
9396	S.A.C.M.		Séparateur intermédiaire. Unité : Dégazolinage. Hauteur 3240 mm. Diamètre intérieur 1174 mm.	Cie Franç. Raff. Paris
9397	S.A.C.M.		Accumulateur de purge. Unités : Dégazolinage. Hauteur 4394 mm. Diamètre intérieure 774 mm.	Cie Franç. Raff. Paris
9398	Sharples	H.S.B.C. 1179	Epurateur d'huile. Modèle n° 6. Supercentrifuge	D.T.I.A. Hispano
9399	SOCAP		Presse à mouler pour paraffine. Unités : Paraffinerie Raffinage	Cie Franç. Raff. Paris
9400	Soudiun		Générateur d'acétylène. Plaque S.N.C.A.N.	S.N.C.A.N.
9401	Testu		Appareil original C.F.R. de distillation dans le vide cathodique	Cie Franç. Raff. Paris
9402	Testu		Appareil original C.F.R. pour dosage de l'isobutane dans la butane	Cie Franç. Raff. Paris
9403	Testu		Appareil original C.F.R. pour distillation de 3 l. distributeurs à 6 tubes. Grand modèle	Cie Franç. Raff. Paris
9404	Veckmann		Machine automatique pour découpage de rondelles en caoutchouc	Ministère Ind. et Commerce
9405/06	Virey et Garnier		Hydro-Laveuses. Modèle Jedo n° 2 sens « A ». Rendement 2160-2400-2680 b/h. 2 machines semblables	Ministère Ind. et Commerce
9407/12	Virey et Garnier		Hydro-Laveuses. Modèle Jedo n° 2 sens « A ». Rendement 2160-2400-2800 b/h. 6 machines semblables	Ministère Ind. et Commerce
9413	Virey et Garnier		Hydro-Laveuse. Modèle Jedo n° 2 sens « A ». Rendement 2160-2400-2800 b/h.	Ministère Ind. et Commerce
9414	Virey et Garnier		Hydro-Laveuse. Modèle Jedo n° 2 sens « A ». Rendement 2160-2400-2860 b/h. Poids : 2 t. 780	Ministère Ind. et Commerce
9415	inconnue		Séparateur à gaz pour colonne de rect. Diamètre 610 mm. Hauteur 1830 mm.	Cie Franç. Raff. Paris
9416	inconnue		Séparateur de reflux. Diamètre 2150 mm. Hauteur 5660 mm.	Cie Franç. Raff. Paris
9417	inconnue		Malaxeur à colle. Plaque S.N.C.A.N. Année const. 1937	S.N.C.A.N.
9418	inconnue		Ballon de purge. Unité : Dégazolinage. Longueur 1800 mm. Diamètre extérieur 574 mm.	Cie Franç. Raff. Paris
9419	inconnue		Tour de rectification. Hauteur 9150 mm. Diamètre 1830 mm. Enveloppe épaisseur 9 mm. Pression d'épreuve 3,5 kg/cm <sup>2</sup>	Cie Franç. Raff. Paris
9420	inconnue		Tour de fractionnement. Hauteur 2630 mm. entre les fonds bombés. Diamètre 3660 mm. Enveloppe épaisseur 13 mm. Pression d'épreuve 3,5 kg/cm <sup>2</sup>	Cie Franç. Raff. Paris
9421	inconnue		Décanteur à la soude avec colonne de mélange (en fonte). Hauteur 6700 mm. Diamètre 2750 mm. Épaisseur des parois 13 mm. Colonne de mélange : Hauteur 4000 mm. Diamètre 300 mm.	Cie Franç. Raff. Paris
9422	inconnue		Cristalliseur. Unités : Paraffinerie	Cie Franç. Raff. Paris
9423	inconnue		Réfrigérant à cuve (sur la pomperie). Pour reflux de la tour principale : tubes de fonte surface 930 m <sup>2</sup> . Pour l'essence : tubes de fonte surface 255 m <sup>2</sup> .	Cie Franç. Raff. Paris

**MATERIEL POUR LES INDUSTRIES  
CHIMIQUES, LA CERAMIQUE,  
LA VERRERIE, LE CAOUTCHOUC  
ET LES MATIERES PLASTIQUES**

**ОБОРУДОВАНИЕ ДЛЯ ХИМИ-  
ЧЕСКОЙ, КЕРАМИЧЕСКОЙ,  
СТЕКЛЬНОЙ И РЕЗИНОВОЙ  
ПРОМЫШЛЕННОСТИ И ПРОИЗ-  
ВОДСТВА ПЛАСТИЧЕСКИХ  
МАСС**

**MACHINES AND EQUIPMENT  
FOR THE CHEMICAL,  
CERAMIC, GLASS, RUBBER  
AND PLASTIC INDUSTRIES**

**EINRICHTUNGEN  
FÜR DIE CHEMISCHE,  
KERAMISCHE, GLAS-,  
GUMMI- UND  
PRESSTOFFINDUSTRIE**

9424	inconnue	Installation complète de raffinage des produits blancs comprenant : Installation pour le traitement du pétrole lampant au plombite et à la soude. Installation pour le traitement de l'essence à l'acide. a) Installation pour le traitement acide proprement dit ; b) Installation de lavage à l'eau ; c) Installation de neutralisation. Installation pour le traitement principal de l'essence au plombite. ; des bacs divers ; Tuyauteries et accessoires ; Appareils de contrôle ; Moteurs et installations électriques ; Bâtiment et plateforme métalliques . . . . . Poids total : 314 tonnes	Sté Pétroles Nord, Paris
9425	inconnue	Installation complète de dégazolinage et de stabilisation des essences comprenant : Installation pour la neutralisation et le stockage du gaz ; Installation pour l'absorption des gaz par le gas-oil ; Installation de revaporation gas-oil riche ; Installation de dépropanation ; Installation de stabilisation d'essence ; Installation de butane ; Installation de propane ; Installation de stockage propane et butane ; Appareils de contrôle ; Installation de neutralisation à la soude du butane ; Salle des pompes d'expédition ; Tuyauteries ; Installation électrique ; Bâtiments à ossature métallique . . . . . Poids total : 313 tonnes	Sté Pétroles Nord, Paris
9426	inconnue	Installation complète de Topping comprenant : pipe-still et auxiliaires ; Phase 1 : Pompes de charge ; Phase 2 ; Phase 3 ; Réservoirs divers ; Tuyauteries et accessoires ; Installation d'isolation et de calorifuge ; Appareils de contrôle ; Installation électrique ; Bâtiments à ossature métallique. Poids total : 661 tonnes	Sté Pétroles Nord, Paris
9427	inconnue	Installation complète de deux unités de Cracking-Carburol comprenant : Unité 1 auxiliaires ; Phase 1 ; Phase 2 ; Phase 3 ; Installation à vide ; Tuyauteries et accessoires ; Appareils de contrôle ; Installation électrique ; Bâtiments à ossature métallique . . . . . Poids total : 766 tonnes	Sté Pétroles Nord, Paris
9428	inconnue	Installation complète de deux unités de Cracking-Carburol comprenant : Unité 1 (équipée en cracking) ; Unité 2 (équipée en reforming) ; Tuyauteries et accessoires ; Installation d'isolation et de calorifuge ; Appareils de contrôle ; Installation électrique ; Bâtiments et charpentes à ossature métallique. Poids total : 26 tonnes	Sté Pétroles Nord, Paris
9429	inconnue	Installation complète de cracking Winkler Koch comprenant : pipe-still et auxiliaires ; Installation pour le fractionnement et coulage de produits ; Matériel divers ; Tuyauteries et accessoires ; Installation d'isolation et de calorifuge. Appareils de contrôle. Installation électrique. Bâtiments à ossature métallique . . . . . Poids total : 454 tonnes	Sté Pétroles Nord, Paris

**MATERIEL POUR LES INDUSTRIES  
CHIMIQUES, LA CERAMIQUE,  
LA VERRERIE, LE CAOUTCHOUC  
ET LES MATIERES PLASTIQUES**

**ОБОРУДОВАНИЕ ДЛЯ ХИМИ-  
ЧЕСКОЙ, КЕРАМИЧЕСКОЙ,  
СТЕКЛЬНОЙ И РЕЗИНОВОЙ  
ПРОМЫШЛЕННОСТИ И ПРОИЗ-  
ВОДСТВА ПЛАСТИЧЕСКИХ  
МАСС**

**MACHINES AND EQUIPMENT  
FOR THE CHEMICAL,  
CERAMIC, GLASS, RUBBER  
AND PLASTIC INDUSTRIES**

**EINRICHTUNGEN  
FÜR DIE CHEMISCHE,  
KERAMISCHE, GLAS-,  
GUMMI- UND  
PRESSTOFFINDUSTRIE**

9430	inconnue	Installation complète de raffinage des huiles comprenant : Installation de circuit de soude ; Installation de résidus ; Installation de raffinage centrifuge en continu ; Installation de traitement des terres circuit d'huile ; a) Installation de circuit des terres ; b) Installation de traitement des terres Otto-Wilhelm ; Installation de deshydratation de circuit d'huile ; a) Installation de circuit de vapeur ; divers ; Tuyauteries et accessoires ; Installation d'isolation et de calorifuge ; Appareils de contrôle ; Installation électrique ; Bâtiments à ossature métallique.	Poids total : 760 tonnes	Sté Pétroles Nord, Paris
9431	inconnue	Installation complète de rectification des produits blancs comprenant : pipestill et auxiliaires ; installation de rectification proprement dite ; installation de redistillation ; installation de traitement à la soude ; matériel divers ; tuyauteries et accessoires ; installation d'isolation calorifuges ; appareils de contrôle ; installation électrique ; bâtiments à ossature métallique . . . . .	Poids total : 75 tonnes	Sté Pétroles Nord, Paris
9432	inconnue	Installation complète de séchage des produits blancs comprenant : matériel principal ; matériel divers ; tuyauteries et accessoires ; installation calorifuge ; installation électrique . . . . .	Poids total : 52 tonnes	Sté Pétroles Nord, Paris
9433	inconnue	Installation complète de traitement d'enfutage et d'émulsion d'asphalte comprenant : installation de traitement d'asphalte ; installation d'enfutage d'asphalte ; tuyauteries et accessoires ; installation d'isolation calorifuge ; installation électrique . . . . .	Poids total : 38 tonnes	Sté Pétroles Nord, Paris
9434	inconnue	Installation de décantation . . . . .	Poids : 1 t. 300	Sté Pétroles Nord, Paris
9435	Récupération Thermique et Epuration	Station d'épuration d'eau Kregcochrane de 80 m <sup>3</sup> /h (épuration chimique par chaux et soude) comprenant : 1 réchauffeur et bacs à réaction ; 1 doseur à réactif ; 1 groupe de deux pompes commandées par un moteur ; 1 poste de récupération ; 1 filtre ; 1 doseur de phosphate disodique ; 1 détendeur de vapeur « Arca » ; tuyauteries et accessoires . . . . .		S.A. Pétroles Jupiter
9436	inconnue	Château d'eau et une épuration d'eau comprenant : Installation d'épuration d'eau ; matériel divers ; tuyauteries et accessoires ; installation d'isolation et de calorifuge ; installation électrique . . . . .	Poids total : 46 tonnes	Sté Pétroles Nord, Paris
9437/43	inconnue	7 agitateurs à acide, non plombés, de 27 m <sup>3</sup> de capacité, avec fond conique et couvercle . . . . .		Sté Pétroles Nord, Paris
9444	inconnue	1 agitateur à acide, non plombé, de 27 m <sup>3</sup> de capacité, avec fond conique et couvercle et avec revêtement intérieur, y compris le couvercle, en feuilles de plomb de 4 mm., et serpentins de vapeur et d'air, plombés		Sté Pétroles Nord, Paris
9445/48	inconnue	4 décanteurs à acide de 27 m <sup>3</sup> de capacité, avec fond conique, sans couvercle		Sté Pétroles Nord, Paris
9449/51	inconnue	3 tamiseurs d'huile, en fonte. Diamètre 400 mm., hauteur 705 mm., piétements d'huile et de purge d'air . . . . .		Sté Pétroles Nord, Paris



**MATERIEL POUR LES INDUSTRIES  
CHIMIQUES, LA CERAMIQUE,  
LA VERRERIE, LE CAOUTCHOUC  
ET LES MATIERES PLASTIQUES**

**ОБОРУДОВАНИЕ ДЛЯ ХИМИ-  
ЧЕСКОЙ, КЕРАМИЧЕСКОЙ,  
СТЕКЛЬНОЙ И РЕЗИНОВОЙ  
ПРОМЫШЛЕННОСТИ И ПРОИЗ-  
ВОДСТВА ПЛАСТИЧЕСКИХ  
МАСС**

**MACHINES AND EQUIPMENT  
FOR THE CHEMICAL,  
CERAMIC, GLASS, RUBBER  
AND PLASTIC INDUSTRIES**

**EINRICHTUNGEN  
FÜR DIE CHEMISCHE,  
KERAMISCHE, GLAS-,  
GUMMI- UND  
PRESSTOFFINDUSTRIE**

9452/60	inconnue	9 agitateurs à soude de 27 m <sup>3</sup> de capacité, avec fond conique et couvercle, plombés intérieurement sur toute leur surface, y compris le couvercle, en feuilles de 4 mm.	Sté Pétroles Nord, Paris
9461/62	inconnue	2 séparateurs d'huile Diamètre 675 mm., haut. totale de 1 m. 455, avec deux piétements de ø 350 pour tuyauteries de ventilation, un piétement ø 50 de récupération d'huile.	Sté Pétroles Nord, Paris
9463/65	inconnue	3 monte-jus pour acide concentré.	Sté Pétroles Nord, Paris
9466	inconnue	1 monte-jus pour acide dilué, avec garniture intérieure en plomb de 3 mm.	Sté Pétroles Nord, Paris
9467/69	inconnue	3 bacs mesureurs pour acide concentré, composé chacun de : 1 corps cylindrique de 1 m 200 de diamètre et de 1 m 500 de hauteur avec cornières de bordure et couvercle boulonné ; calandre en 7 mm. et fonds en 8 mm. ; bossages pour arrivée de produit, air avec tuyau plongeur en plomb et indicateur de niveau	Sté Pétroles Nord, Paris
9470	inconnue	1 bac mesureur pour acide dilué, avec garniture en plomb de 3 mm. d'épaisseur, composé de : corps cylindrique de 1 m. 200 de diamètre et de 1 m. 500 de hauteur avec cornières de bordure et couvercle boulonné ; calandre en 7 mm. et fonds en 8 mm. ; bossages pour arrivée de produit, air avec tuyau plongeur en plomb et indicateur de niveau	Sté Pétroles Nord, Paris
9471	inconnue	1 bac doseur d'acide, avec fonds emboutis. Diamètre 600 mm, hauteur 1 m.	Sté Pétroles Nord, Paris
9472/73	inconnue	2 bacs de solution de soude de 6 mm., avec cornière de bordure, entretoises en cornière et fer plat, sans couvercle	Sté Pétroles Nord, Paris
9474	inconnue	1 monte-jus pour soude diluée, avec garniture intérieure en plomb de 3 mm.	Sté Pétroles Nord, Paris
9475/77	inconnue	3 bacs mesureurs pour soude et alcool de 1 m 3 composé chacun de : 1 corps cylindrique de 1 m. 200 de diamètre sur 1 m 500 de haut ; 2 fonds plats sur cornière de bordure ; serpentín de chauffage en tube 27/27 ; bossages de soude, vapeur, air et niveau	Sté Pétroles Nord, Paris
9478	inconnue	1 goulotte d'évacuation de goudrons acides en tôle de 5 mm., de 1m. de développement. Longueur 17 m avec serpentín de chauffage et carter en tôle. Cette goulotte est placée sur pieds en profilés	Sté Pétroles Nord, Paris
9479	inconnue	1 goulotte d'évacuation de goudrons acides en tôle de 2 mm., de 1 m. 40 de développement et de 17 m. de longueur, fixée sur berceaux en bois et supportée par pieds en profilés	Sté Pétroles Nord, Paris
9480/81	inconnue	2 descentes verticales d'évacuation de goudrons acides en tôle soudée, diamètre 400, longueur 16 m 500, comportant chacune à la partie supérieure : 1 trémie en tôle soudée de 5 mm de 1 m × 0 m 500 sur 1 m de haut, et à la partie inférieure : 1 trémie en tôle soudée de 1 m. 500 de diamètre sur 2 m. de haut, supportée sur charpente métallique. avec registre de fermeture, à commande par volant	Sté Pétroles Nord, Paris
9482	inconnue	1 bac à résidus. Encombrement : 7 m 200 × 2 m 750 × 2 m Serpentín de réchauffage	Sté Pétroles Nord, Paris

**MATERIEL POUR LES INDUSTRIES  
CHIMIQUES, LA CERAMIQUE,  
LA VERRERIE, LE CAOUTCHOUC  
ET LES MATIERES PLASTIQUES**

**ОБОРУДОВАНИЕ ДЛЯ ХИМИ-  
ЧЕСКОЙ, КЕРАМИЧЕСКОЙ,  
СТЕКЛЬНОЙ И РЕЗИНОВОЙ  
ПРОМЫШЛЕННОСТИ И ПРОИЗ-  
ВОДСТВА ПЛАСТИЧЕСКИХ  
МАСС**

**MACHINES AND EQUIPMENT  
FOR THE CHEMICAL,  
CERAMIC, GLASS, RUBBER  
AND PLASTIC INDUSTRIES**

**EINRICHTUNGEN  
FÜR DIE CHEMISCHE,  
KERAMISCHE, GLAS-,  
GUMMI- UND  
PRESSTOFFINDUSTRIE**

9483	inconnue	1 bac de réaction en tôle soudée de 10 mm. Hauteur : 4 m. 500	Sté Pétroles Nord, Paris
9484	inconnue	1 bac mélangeur en tôle soudée, diamètre 0 m. 470. Hauteur : 3 m.	Sté Pétroles Nord, Paris
9485	inconnue	1 bac d'échantillonnage rectangulaire. Encombrement : 0 m. 800 × 0 m. 750 × 0 m. 350. En tôle soudée de 6 mm.	Sté Pétroles Nord, Paris
9486/88	inconnue	3 bacs à résidus. Capacité : 30 m. 3, hauteur : 2 m. 500	Sté Pétroles Nord, Paris
9489	inconnue	1 colonne de dégazage en tube A.P.I. diamètre 300, hauteur : 5 m. Avec piètements	Sté Pétroles Nord, Paris
9490	inconnue	1 filtre à eau de mer avec piètements. Diamètre 500, hauteur : 800	Sté Pétroles Nord, Paris
9491	inconnue	Filtres sur prise d'air en tôle rivée de 2 mm. Lames de persiennes sur entrée d'air, chicanes en toiles métalliques. Encombrement : 1 m. 470 × 0 m. 500 × 1 m. 500	Sté Pétroles Nord, Paris

**MACHINES ET INSTRUMENTS  
AGRICOLES**

**СЕЛЬСКОХОЗЯЙСТВЕННЫЕ  
МАШИНЫ И ИНСТРУМЕНТЫ**

**AGRICULTURAL MACHINERY  
AND TOOLS**

**LANDWIRTSCHAFTLICHE  
MASCHINEN UND GERÄTE**

NUMERO de classement Номер об'екта Item number Nummer des Gegenstandes	MARQUE Завод MAKE MARKE	NUMERO d'identification Специальный номер Identificatkon number Erkennungs- nummer	CARACTERISTIQUES Описание DESCRIPTION BESCHREIBUNG	PROPRIETAIRE СОБСТВЕННИК OWNER EIGENTUMER
9492/94	Bernard . . . . .	355/6, 382, 390, 434	Moteurs. Modèle W 1. Avec dispositif pour faucheuse. 3 machines semblables	Bernard Moteurs, Rueil
9495	Hobard . . . . .	21.170 . . . . .	Machine à éplucher les pommes de terres. Année const. 1937. Plaque S.N.C.A.N.	S.N.C.A.N.
9496/99	Houcke . . . . .	536-537-560-564 . . . . .	Laboureuses locomobiles. 4 machines semblables . . . . . Poids : 17 t.	Office du Niger, Paris
9500/01	Dumond . . . . .	. . . . .	Bielles de laboureuse. Modèle X.C.T. 2 machines semblables . . . . .	Office du Niger, Paris
9502	Little Genius . . . . .	. . . . .	Charrue. Modèle 93 socs. 12 . . . . .	Lahargouette, Aires.Adour
9503/9786	Massey-Harris . . . . .	. . . . .	Faucheuses de foin sans timon. 284 machines semblables . . . . .	Ministère Ind. et Commerce
9787/10203	Massey-Harris . . . . .	. . . . .	Faucheuses. 417 machines semblables . . . . .	Ministère Ind. et Commerce
10204/63	Massey-Harris . . . . .	. . . . .	Retourneuses de foin. 60 machines semblables . . . . .	Ministère Ind. et Commerce

**MATERIEL DE CHAUDRONNERIE, TOLERIE, ESTAMPAGE, ETIRAGE ET PROFILAGE. — TRAVAIL DES METAUX ET DE LA QUINCAILLERIE**

**ОБОРУДОВАНИЕ ДЛЯ КОТЕЛЬНОГО, ЖЕСТЯННОГО, КУЗНЕЧНОГО, ШТАМПОВАЛЬНО-ВЫТЯЖНОГО И ФОРМОВОЧНОГО ПРОИЗВОДСТВА — ЖЕЛЕЗНЫЕ ИЗДЕЛИЯ**

**MACHINES AND EQUIPMENT FOR BOILER CONSTRUCTION, SHEET METAL WORK, FORGING, STAMPING, DRAWING AND PROFILING, WORKING OF METALS AND HARDWARE**

**EINRICHTUNGEN FÜR KESSELBAU, BLECHBEARBEITUNG, SCHMIEDEN, PRESS-, ZIEH- UND PROFILARBEITEN, BEARBEITUNG VON METALLEN UND KLEINEISENWAREN**

NUMERO de classement Номер объекта Item number Nummer des Gegenstandes	MARQUE Завод МАКЕ MARKE	NUMERO d'identification Специальный номер Identification number Erkennungsnummer	CARACTERISTIQUES Описание DESCRIPTION BESCHREIBUNG	PROPRIETAIRE СОБСТВЕННИК OWNER EIGENTUMER
10264/65	Penberly Inject. Or Co. (Detroit)		Indicateurs de niveau. 2 indicateurs semblables	Cie Franç. Raff. Paris
10266	S.A.C.M.		Tour de stabilisation. Haut. totale 18415 mm. Diamètre int. 1.200 mm. Pression de marche 2,5 kg à 7 kg. Poids approximatif : 8 t. 500	Cie Franç. Raff. Paris
10267	S.A.C.M.		Réfrigérant à deux éléments. Long. 3.500 mm. Diamètre extérieur calandre 380 mm.	Cie Franç. Raff. Paris
10268/69	S.A.C.M.	3239/40	Chaudières ambitubulaires, timbre 12 hpz Long. 5.170 mm, dôme 800 de diam., haut. 1.000 mm., 96 tubes de fumée de 83 mm. de diam., 54 tubes d'eau de 83 mm. de diamètre. 2 chaudières semblables	S.A.C.M. Paris
10270	S.A.C.M.		Condenseur à 2 éléments. Diamètre ext. calandre 815 mm.	Cie Franç. Raff. Paris
10271/73	Sté Install. Therm. et Hydraul. Paris	1275/77	Chaudières à vapeur. Modèle à tubes inclinés « Cail-Steinmuller ». Corps diamètre 1 m 500, long. 7.600. Timbre 12 Hpz. Avec économiseur. 3 chaudières semblables	A.S.F.
10274	Tourbillon		Four à gaz. Année const. 1937	S.N.C.A.N.
10275	inconnue		Réfrigérant à cuve (sur le sol). Avec 226 tubes de 9.150 m. 7 serpentins	Cie Franç. Raff. Paris
10276	inconnue		Four électrique avec mécanisme de basculement et pompe à eau. 4 t. de coulée	Acier. Forges, Firminy
10277	inconnue		Rebouilleur pour colonne rect. Tubes. Long. 1.219 mm. Surface : 23 m <sup>2</sup>	Cie Franç. Raff. Paris
10278	inconnue		Hangar métallique. Comportant 2 travées. Charpente et poteaux en fers profilés. 79 fermes par travée. 39 rangs par poteau. Long. du hangar 320 m.	Ch. Commerce, Calais
10279	inconnue		Four. 8 t. à chargement rapide. 3650 kVA-HT 6000 V.	Stein Roubaix, Paris
10280	inconnue		Four électrique. Modèle A.F.H. 12-12-24. Complet, triphasé 380/220 V. Puissance maxi 80 kW. Encombrement env. 3 m. 500×2 m. 500×2 m. Avec cabine séparée	Ministère Ind. et Commerce
10281	inconnue		Condenseur. Pour colonne de rect. Diamètre : 0 m. 584. Long. 3 m. 66. Surface : 66 m <sup>2</sup>	Cie Franç. Raff. Paris
10282	inconnue		Chaudière de chauffage central	S.N.C.A.C.

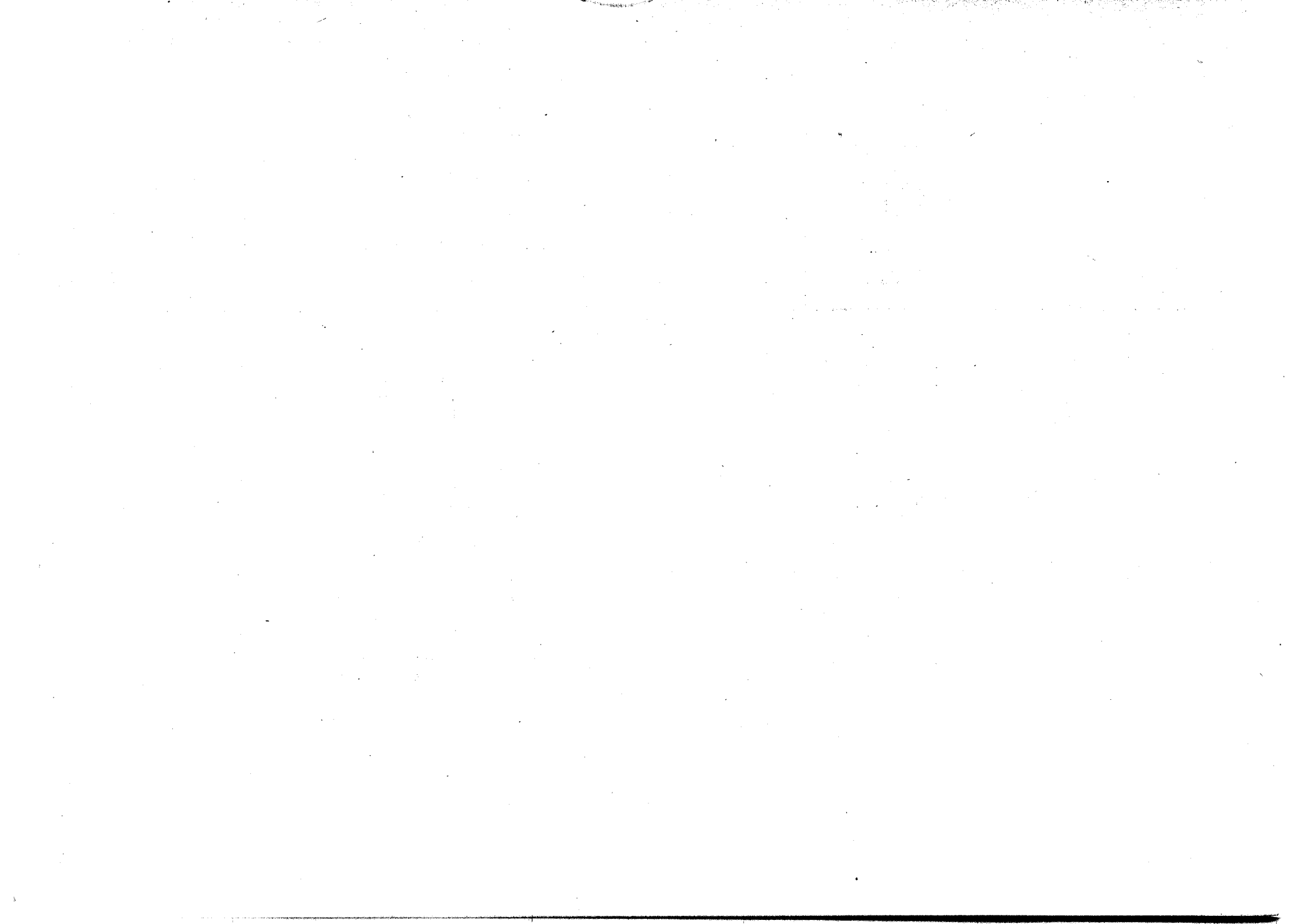

FUTS		БОЧКИ		BARRELS		FASSER	
NUMERO de classement	MARQUE	NUMERO d'identification	CARACTERISTIQUES	PROPRIETAIRE			
Номер объекта	Завод	Специальный номер	Описание	СОБСТВЕННИК			
Item number	MAKE	Identification number	DESCRIPTION	OWNER			
Nummer des Gegenstandes	MARKE	Erkennungsnummer	BESCHREIBUNG	EIGENTUMER			
10283/12080	Trichloréthyllène-Bozel-Maletra	518 et 94	Fûts. Capacité 210 litres. Tôle d'acier doux, galvanisé. Epaisseur 16/10. Rails pour le roulement. 612 fûts neufs. 1186 fûts usagés . . . . .	Sté Bozel-Maletra, Paris			
12081/130	Bozel-Maletra		Fûts. Capacité 250 litres. Tôle noire. Epaisseur 8/10. Corps ondulé. Diamètre int. 600mm. Hauteur int. 880 mm. Ouverture 220 mm. 50 fûts semblables	Sté Bozel-Maletra, Paris			
12131/556	Bozel-Maletra		Fûts. Capacité 400 litres. Tôle d'acier doux. Epaisseur 3 mm. 2 rails de roulement. 2 serpentins. 426 fûts semblables . . . . .	Sté Bozel-Maletra, Paris			
12557/919	Bozel-Maletra		Fûts. Capacité 100 litres. Tôle noire. Plombés ou galvanisés 12/10. Diamètre int. 440 mm. Hauteur int. 670 mm. Ouverture 220 mm. 363 fûts semblables	Sté Bozel-Maletra, Paris			
12920/60	Bozel-Maletra		Fûts. Capacité 200 litres. Forme cylindrique. Tôle d'acier galvanisé 20/10. Rails de roulement. 41 fûts semblables . . . . .	Sté Bozel-Maletra, Paris			
12961/26358	C.I.P.		Cylindres. 13398 cylindres semblables . . . . .	Cie Ind. des Pétroles			
26359/27072	C.P.		Fûts lourds blancs. Capacité 210 litres. 714 fûts semblables . . . . .	S.A. Consom. Pétrole			
27073/107	C.P.		Fûts. Fer-blanc. Capacité 210 litres. 35 fûts semblables . . . . .	S.A. Consom. Pétrole			
27108/335	C.P.		Fûts lourds noire. Capacité 210 litres. 228 fûts semblables . . . . .	S.A. Consom. Pétrole			
27336/454	C.P.		Fûts. Fer lourd. Capacité 210 litres. 119 fûts semblables . . . . .	S.A. Consom. Pétrole			
27455/28132	C.P.		Fûts lourds. Capacité 210 litres. 678 fûts semblables . . . . .	S.A. Consom. Pétrole			
28133/330	C.P.		Fûts. Fer. Capacité 210 litres. 198 fûts semblables . . . . .	S.A. Consom. Pétrole			
28331/432	C.P.		Fûts. Capacité 210 litres. 102 fûts semblables . . . . .	S.A. Consom. Pétrole			
28433/36	C.P.		Fûts. Capacité 600 litres. 4 fûts semblables . . . . .	S.A. Consom. Pétrole			
28437/41	C.P.		Fûts essence. Capacité 210 litres. 5 fûts semblables . . . . .	S.A. Consom. Pétrole			
28442/44	C.P.		Fûts légers. Capacité 210 litres. 3 fûts semblables . . . . .	S.A. Consom. Pétrole			
28445/46	C.P.		Fûts. Capacité 600 litres. 2 fûts semblables . . . . .	S.A. Consom. Pétrole			
28447/505	C.P.		Fûts huiles combustibles. Capacité 210 litres. 59 fûts semblables . . . . .	S.A. Consom. Pétrole			
28506/29115	L.B.C.		Fûts. Capacité 200 litres. Tôle galvanisée. 610 fûts semblables . . . . .	Sté Jeanne d'Arc, Epinal			
29116/35067	L.B.C.		Fûts fer. Type essence. Diamètre 580 mm. Hauteur 860 mm. 5952 fûts sembl.	Sté Lille-Bonnières, Paris			
35068/108	P.C.R.B.		Fûts fer lourds. 41 fûts semblables . . . . .	Cie Raffineries de Berre			
35109/41734	Huilcombus-Huilcombusol S.D.L.M.-S.F.M.V. S.F.C.L.-S.A.H.C. ou S.A.C.H.C.		Fûts. Capacité 200 litres. 6626 fûts semblables . . . . .	Sté Huilcombus, Paris			
41735/939	Huilcombus-Huilcombusol S.D.L.M.-S.F.M.V. S.F.C.L.-S.A.H.C. ou S.A.C.H.C.		Fûts. Capacité 50 litres. 245 fûts semblables . . . . .	Sté Huilcombus, Paris			



**TUBES ET BOUTEILLES**
**ТРУБЫ И БУТЫЛИ**
**BOTTLES**
**FLASCHE**

NUMERO de classement Номер объекта Item number Nummer des Gegenstandes	MARQUE Завод MAKE MARKE	NUMERO d'identification Специальный номер Identification number Erkennungsnummer	CARACTERISTIQUES Описание DESCRIPTION BESCHREIBUNG	PROPRIETAIRE СОБСТВЕННИК OWNER EIGENTUMER
96231	inconnue	7244	Tube d'acide carbonique	Poids : 10 kg. Brasserie Ardennaise, Sedan
96232	inconnue	7462	Tube d'acide carbonique	Poids : 10 kg. Brasserie Ardennaise, Sedan
96233	inconnue	7977	Tube d'acide carbonique	Poids : 10 kg. Brasserie Ardennaise, Sedan
96234	inconnue	7995	Tube d'acide carbonique	Poids : 10 kg. Brasserie Ardennaise, Sedan
96235	inconnue	8180	Tube d'acide carbonique	Poids : 10 kg. Brasserie Ardennaise, Sedan
96236	inconnue	8370	Tube d'acide carbonique	Poids : 10 kg. Brasserie Ardennaise, Sedan
96237	inconnue	9460	Tube d'acide carbonique	Poids : 10 kg. Brasserie Ardennaise, Sedan
96238	inconnue	10008	Tube d'acide carbonique	Poids : 10 kg. Brasserie Ardennaise, Sedan
96239	inconnue	10081	Tube d'acide carbonique	Poids : 10 kg. Brasserie Ardennaise, Sedan
96249	inconnue	10661	Tube d'acide carbonique	Poids : 10 kg. Brasserie Ardennaise, Sedan
96241	inconnue	11779	Tube d'acide carbonique	Poids : 10 kg. Brasserie Ardennaise, Sedan
96242	inconnue	12275	Tube d'acide carbonique	Poids : 10 kg. Brasserie Ardennaise, Sedan
96243	inconnue	12068	Tube d'acide carbonique	Poids : 10 kg. Brasserie Ardennaise, Sedan
96244	inconnue	12404	Tube d'acide carbonique	Poids : 10 kg. Brasserie Ardennaise, Sedan
96245	inconnue	12779	Tube d'acide carbonique	Poids : 10 kg. Brasserie Ardennaise, Sedan
96246	inconnue	13078	Tube d'acide carbonique	Poids : 10 kg. Brasserie Ardennaise, Sedan
96247	inconnue	13440	Tube d'acide carbonique	Poids : 10 kg. Brasserie Ardennaise, Sedan
96248	inconnue	13657	Tube d'acide carbonique	Poids : 10 kg. Brasserie Ardennaise, Sedan
96249	inconnue	13950	Tube d'acide carbonique	Poids : 10 kg. Brasserie Ardennaise, Sedan
96250	inconnue	13991	Tube d'acide carbonique	Poids : 10 kg. Brasserie Ardennaise, Sedan
96251	inconnue	14463	Tube d'acide carbonique	Poids : 10 kg. Brasserie Ardennaise, Sedan
96252	inconnue	14886	Tube d'acide carbonique	Poids : 10 kg. Brasserie Ardennaise, Sedan
96253	inconnue	15327	Tube d'acide carbonique	Poids : 10 kg. Brasserie Ardennaise, Sedan
96254	inconnue	15588	Tube d'acide carbonique	Poids : 10 kg. Brasserie Ardennaise, Sedan
96255	inconnue	15624	Tube d'acide carbonique	Poids : 10 kg. Brasserie Ardennaise, Sedan
96256	inconnue	15657	Tube d'acide carbonique	Poids : 10 kg. Brasserie Ardennaise, Sedan
96257	inconnue	57546	Tube d'acide carbonique	Poids : 10 kg. Brasserie Ardennaise, Sedan
96258	inconnue	330106	Tube d'acide carbonique	Poids : 10 kg. Brasserie Ardennaise, Sedan
96259	inconnue	330233	Tube d'acide carbonique	Poids : 10 kg. Brasserie Ardennaise, Sedan
96260	inconnue	330799	Tube d'acide carbonique	Poids : 10 kg. Brasserie Ardennaise, Sedan
96261	inconnue	331176	Tube d'acide carbonique	Poids : 10 kg. Brasserie Ardennaise, Sedan
96262	inconnue	331499	Tube d'acide carbonique	Poids : 10 kg. Brasserie Ardennaise, Sedan
96263	inconnue	331779	Tube d'acide carbonique	Poids : 10 kg. Brasserie Ardennaise, Sedan
96264	inconnue	331822	Tube d'acide carbonique	Poids : 10 kg. Brasserie Ardennaise, Sedan
96265	inconnue	332005	Tube d'acide carbonique	Poids : 10 kg. Brasserie Ardennaise, Sedan
96266	inconnue	332170	Tube d'acide carbonique	Poids : 10 kg. Brasserie Ardennaise, Sedan



## TUBES ET BOUTELLES

## ТРУБЫ И БУТЫЛИ

## BOTTLES

## FLASCHEN

96267	inconnue	332394	Tube d'acide carbonique	Poids : 10 kg.	Brasserie Ardennaise, Sedan
96268	inconnue	332420	Tube d'acide carbonique	Poids : 10 kg.	Brasserie Ardennaise, Sedan
96269	inconnue	332786	Tube d'acide carbonique	Poids : 10 kg.	Brasserie Ardennaise, Sedan
96270	inconnue	332796	Tube d'acide carbonique	Poids : 10 kg.	Brasserie Ardennaise, Sedan
96270 bis	inconnue	333084	Tube d'acide carbonique	Poids : 10 kg.	Brasserie Ardennaise, Sedan
96271	inconnue	333151	Tube d'acide carbonique	Poids : 10 kg.	Brasserie Ardennaise, Sedan
96272	inconnue	333586	Tube d'acide carbonique	Poids : 10 kg.	Brasserie Ardennaise, Sedan
96273	inconnue	333742	Tube d'acide carbonique	Poids : 10 kg.	Brasserie Ardennaise, Sedan
96274	inconnue	334283	Tube d'acide carbonique	Poids : 10 kg.	Brasserie Ardennaise, Sedan
96275	inconnue	334476	Tube d'acide carbonique	Poids : 10 kg.	Brasserie Ardennaise, Sedan
96276	inconnue	335189	Tube d'acide carbonique	Poids : 10 kg.	Brasserie Ardennaise, Sedan
96277	inconnue	335357	Tube d'acide carbonique	Poids : 10 kg.	Brasserie Ardennaise, Sedan
96278	inconnue	335897	Tube d'acide carbonique	Poids : 10 kg.	Brasserie Ardennaise, Sedan
96279	inconnue	336181	Tube d'acide carbonique	Poids : 10 kg.	Brasserie Ardennaise, Sedan
96280	inconnue	336468	Tube d'acide carbonique	Poids : 10 kg.	Brasserie Ardennaise, Sedan
96281	inconnue	336558	Tube d'acide carbonique	Poids : 10 kg.	Brasserie Ardennaise, Sedan
96282	inconnue	336597	Tube d'acide carbonique	Poids : 10 kg.	Brasserie Ardennaise, Sedan
96283	inconnue	440523	Tube d'acide carbonique	Poids : 10 kg.	Brasserie Ardennaise, Sedan
96284	inconnue	440878	Tube d'acide carbonique	Poids : 10 kg.	Brasserie Ardennaise, Sedan
96285	inconnue	441234	Tube d'acide carbonique	Poids : 10 kg.	Brasserie Ardennaise, Sedan
96286	inconnue	441889	Tube d'acide carbonique	Poids : 10 kg.	Brasserie Ardennaise, Sedan
96287	inconnue	442351	Tube d'acide carbonique	Poids : 10 kg.	Brasserie Ardennaise, Sedan
96288	inconnue	444086	Tube d'acide carbonique	Poids : 10 kg.	Brasserie Ardennaise, Sedan
96289	inconnue	444450	Tube d'acide carbonique	Poids : 10 kg.	Brasserie Ardennaise, Sedan
96290	inconnue	445546	Tube d'acide carbonique	Poids : 10 kg.	Brasserie Ardennaise, Sedan
96291	inconnue	446047	Tube d'acide carbonique	Poids : 10 kg.	Brasserie Ardennaise, Sedan
96292	inconnue	446065	Tube d'acide carbonique	Poids : 10 kg.	Brasserie Ardennaise, Sedan
96293	inconnue	446321	Tube d'acide carbonique	Poids : 10 kg.	Brasserie Ardennaise, Sedan
96294	inconnue	447190	Tube d'acide carbonique	Poids : 10 kg.	Brasserie Ardennaise, Sedan
96295	inconnue	447639	Tube d'acide carbonique	Poids : 10 kg.	Brasserie Ardennaise, Sedan
96296	inconnue	447802	Tube d'acide carbonique	Poids : 10 kg.	Brasserie Ardennaise, Sedan
96297	inconnue	450120	Tube d'acide carbonique	Poids : 10 kg.	Brasserie Ardennaise, Sedan
96298	inconnue	450130	Tube d'acide carbonique	Poids : 10 kg.	Brasserie Ardennaise, Sedan
96299	inconnue	450148	Tube d'acide carbonique	Poids : 10 kg.	Brasserie Ardennaise, Sedan
96300	inconnue	450706	Tube d'acide carbonique	Poids : 10 kg.	Brasserie Ardennaise, Sedan
96301	inconnue	450891	Tube d'acide carbonique	Poids : 10 kg.	Brasserie Ardennaise, Sedan
96302	inconnue	450925	Tube d'acide carbonique	Poids : 10 kg.	Brasserie Ardennaise, Sedan
96303	inconnue	451070	Tube d'acide carbonique	Poids : 10 kg.	Brasserie Ardennaise, Sedan
96304	inconnue	451279	Tube d'acide carbonique	Poids : 10 kg.	Brasserie Ardennaise, Sedan
96305	inconnue	451289	Tube d'acide carbonique	Poids : 10 kg.	Brasserie Ardennaise, Sedan
96306	inconnue	451375	Tube d'acide carbonique	Poids : 10 kg.	Brasserie Ardennaise, Sedan
96307	inconnue	451557	Tube d'acide carbonique	Poids : 10 kg.	Brasserie Ardennaise, Sedan
96308	inconnue	451575	Tube d'acide carbonique	Poids : 10 kg.	Brasserie Ardennaise, Sedan
96309	inconnue	451578	Tube d'acide carbonique	Poids : 10 kg.	Brasserie Ardennaise, Sedan
96310	inconnue	451901	Tube d'acide carbonique	Poids : 10 kg.	Brasserie Ardennaise, Sedan

## TUBES ET BOUTEILLES

## ТРУБЫ И БУТЫЛИ

## BOTTLES

## FLASCHEN

96311	inconnue	451978	Tube d'acide carbonique	Poids : 10 kg.	Brasserie Ardennaise, Sedan
96312	inconnue	452083	Tube d'acide carbonique	Poids : 10 kg.	Brasserie Ardennaise, Sedan
96313	inconnue	452247	Tube d'acide carbonique	Poids : 10 kg.	Brasserie Ardennaise, Sedan
96314	inconnue	452381	Tube d'acide carbonique	Poids : 10 kg.	Brasserie Ardennaise, Sedan
96315	inconnue	452712	Tube d'acide carbonique	Poids : 10 kg.	Brasserie Ardennaise, Sedan
96316	inconnue	220424	Tube d'acide carbonique	Poids : 20 kg.	Brasserie Ardennaise, Sedan
96317	inconnue	220585	Tube d'acide carbonique	Poids : 20 kg.	Brasserie Ardennaise, Sedan
96318	inconnue	220689	Tube d'acide carbonique	Poids : 20 kg.	Brasserie Ardennaise, Sedan
96319	inconnue	221067	Tube d'acide carbonique	Poids : 20 kg.	Brasserie Ardennaise, Sedan
96320	inconnue	221431	Tube d'acide carbonique	Poids : 20 kg.	Brasserie Ardennaise, Sedan
96321	inconnue	221630	Tube d'acide carbonique	Poids : 20 kg.	Brasserie Ardennaise, Sedan
96322	inconnue	221650	Tube d'acide carbonique	Poids : 20 kg.	Brasserie Ardennaise, Sedan
96323	inconnue	221886	Tube d'acide carbonique	Poids : 20 kg.	Brasserie Ardennaise, Sedan
96324	inconnue	221922	Tube d'acide carbonique	Poids : 20 kg.	Brasserie Ardennaise, Sedan
96325	inconnue	222230	Tube d'acide carbonique	Poids : 20 kg.	Brasserie Ardennaise, Sedan
96326	inconnue	222775	Tube d'acide carbonique	Poids : 20 kg.	Brasserie Ardennaise, Sedan
96327	inconnue	222869	Tube d'acide carbonique	Poids : 20 kg.	Brasserie Ardennaise, Sedan
96328	inconnue	222934	Tube d'acide carbonique	Poids : 20 kg.	Brasserie Ardennaise, Sedan
96329	inconnue	223005	Tube d'acide carbonique	Poids : 20 kg.	Brasserie Ardennaise, Sedan
96330	inconnue	223146	Tube d'acide carbonique	Poids : 20 kg.	Brasserie Ardennaise, Sedan
96331	inconnue	223308	Tube d'acide carbonique	Poids : 20 kg.	Brasserie Ardennaise, Sedan
96332	inconnue	223330	Tube d'acide carbonique	Poids : 20 kg.	Brasserie Ardennaise, Sedan
96333	inconnue	223371	Tube d'acide carbonique	Poids : 20 kg.	Brasserie Ardennaise, Sedan
96334	inconnue	223710	Tube d'acide carbonique	Poids : 20 kg.	Brasserie Ardennaise, Sedan
96335	inconnue	223963	Tube d'acide carbonique	Poids : 20 kg.	Brasserie Ardennaise, Sedan
96336	inconnue	223973	Tube d'acide carbonique	Poids : 20 kg.	Brasserie Ardennaise, Sedan
96337	inconnue	3125	Tube d'acétylène		Sté Ford, Poissy
96338	inconnue	2309	Tube à oxygène		Viellard-Migeon, Mézire
96339	inconnue	8677	Tube à oxygène		Viellard-Migeon, Mézire
96340	inconnue	11585	Tube à oxygène		Viellard-Migeon, Mézire
96341	inconnue	44254	Tube à oxygène		Viellard-Migeon, Mézire
96342	inconnue	32045	Tube à oxygène		Sté Ford, Poissy
96343	inconnue	32978	Tube à oxygène		Sté Ford, Poissy
96344	inconnue	1665	Tube à acétylène		Viellard-Migeon, Mézire
96345	inconnue	1667	Tube à acétylène		Viellard-Migeon, Mézire
96346/48	inconnue	132280/82	Tubes à acétylène. 3 tubes semblables		Viellard-Migeon, Mézire
96349	inconnue	1465	Bouteille acétylène		Ets Claude fils, Gérardmer
96350	inconnue	1468	Bouteille acétylène		Ets Claude fils, Gérardmer
96351	inconnue	2765	Bouteille oxygène		Ets Claude fils, Gérardmer
96352	inconnue	2767	Bouteille oxygène		Ets Claude fils, Gérardmer
96353/97177	Inconnue		Bouteilles à propane. Capacité 25 l. Modèle 10 K 5, en tôle d'acier de 3 mm., marquées « PROPANE C.G.I. » Charge : 10,5 kg. 825 bouteilles semblables		Cpt. Gaz-Industr. Paris
97178/270	inconnue		Bouteilles à propane. Modèle 35 K. Capacité : 83 litres. En tôle d'acier de 3 mm., marquées « PROPANE C.G.I. » Charge : 35 kg. 93 bouteilles semblables		Cpt. Gaz-Industr. Paris

**TUBES ET BOUTEILLES****ТРУБЫ И БУТЫЛИ****BOTTLES****FLASCHEN**

97271/362	inconnue . . . . .	Bouteilles à propane. Modèle 40 K. Capacité : 99 litres. En tôle d'acier de 3 mm., marquées « SUPRAGAZ ». 92 bouteilles semblables . . . . .	Cpt. Gaz-Industr. Paris
97363/ 104962	inconnue . . . . .	Bouteilles d'acétylène dissous. Capacité en eau : 35 litres (4 m <sup>3</sup> ). Diamètre 203 mm. Hauteur : env. 1 m. 35. Plaque : « l'Air Liquide ». 7.600 bouteilles semblables . . . . .	Ch. Synd. Gaz Compr., Paris
104963/ 105647	inconnue . . . . .	Bouteilles d'acétylène dissous. Capacité en eau : 35 litres (4 m <sup>3</sup> ). Diamètre 203 mm. Hauteur : env. 1 m. 35. 685 bouteilles semblables . . . . .	Ch. Synd. Gaz Compr., Paris
105648/ 107777	inconnue . . . . .	Bouteilles d'oxygène. Capacité en eau : 35 à 50 litres, à 150 kg. (5 à 7,5 m <sup>3</sup> ). Diamètre 203 mm. Hauteur : 1 m. 30 à 1 m. 85. 2.130 bouteilles semblables	Ch. Synd. Gaz Compr., Paris
107778/ 120277	inconnue . . . . .	Bouteilles d'oxygène. Capacité en eau : 35 à 50 litres, à 150 kg. (5 à 7,5 m <sup>3</sup> ). Diamètre 203 mm. Hauteur : 1 m. 30 à 1 m. 85. Plaque : « l'Air Liquide ». 12.500 bouteilles semblables . . . . .	Ch. Synd. Gaz Compr., Paris

RESERVOIRS		РЕЗЕРВУАРЫ		TANKS	BEHALTER
NUMERO de classement	MARQUE	NUMERO d'identification	CARACTERISTIQUES	PROPRIETAIRE	
Номер объекта	Завод	Специальный номер	Описание	СОБСТВЕННИК	
Item number	MARK E	Identification number	DESCRIPTION	OWNER	
Nummer des Gegenstandes	MARK E	Erkennungsnummer	BESCHREIBUNG	EIGENTUMER	
120278	Audincourt		Réservoir. 200 litres		Peugeot, Sochaux
120279	Barbier, Bénard, Turenne		Réservoir horizontal. 70 m <sup>3</sup> . Diamètre intér.: 2 m. 800, long. intér.: 12 m 100		Cie Franç. Raff. Paris
120280	Bowser		Réservoir d'essence. 225 litres		Peugeot, Sochaux
120281	Bowser		Réservoir d'huile		Peugeot, Sochaux
120282	Lumms		Réservoir F 1	Poids : 2 t. 241	Cie Franç. Raff. Paris
120283	Lumms		Réservoir F 7 1	Poids : 2 t. 663	Cie Franç. Raff. Paris
120284	Lumms		Réservoir F 9 de débutanisation 4'00" × 16'00"	Poids : 2 t. 533	Cie Franç. Raff. Paris
120285	Lumms		Réservoir F 13. 4'6" × 16'00"	Poids : 2 t. 556	Cie Franç. Raff. Paris
120286	Lumms		Réservoir F 20 B pour air. 3'00" × 8'00"	Poids : 0 t. 855	Cie Franç. Raff. Paris
120287/88	Dum		Réservoir d'huile. 2 réservoirs semblables		Peugeot, Sochaux
120289	Frapp		Réservoir pour air comp.		Peugeot, Sochaux
120290	Lumms		Réservoir F 1. 56" × 69" × 221"	Poids : 3 t. 576	Cie Franç. Raff. Paris
120291	Lumms		Réservoir F 2. 50" × 43" × 213"	Poids : 2 t. 533	Cie Franç. Raff. Paris
120292	Lumms		Réservoir F 3. 38" × 46" × 133"	Poids : 0 t. 805	Cie Franç. Raff. Paris
120293	Lumms		Réservoir F 4. 49" × 61" × 137"	Poids : 1 t. 306	Cie Franç. Raff. Paris
120294	Lumms		Réservoir F 5. 57" × 63" × 171"	Poids : 1 t. 767	Cie Franç. Raff. Paris
120295	Lumms		Réservoir F 6. 57" × 65" × 171"		Cie Franç. Raff. Paris
120296	Lumms		Réservoir F 2. 3'6" × 12'00"		Cie Franç. Raff. Paris
120297	Lumms		Séparateur. F 102. 3'6" × 6'0"		Cie Franç. Raff. Paris
120298/300	Lumms		Réservoir à soude. F 103, F 104, F 105. 3'6" × 16'0". 3 réservoirs semblables		Cie Franç. Raff. Paris
120301/02	Lumms		Réservoir F 106, F 107. 4'0" × 10'0". 2 réservoirs semblables		Cie Franç. Raff. Paris
120303	Lumms		Réservoir F 109 à air comprimé 2'0" × 8'04"		Cie Franç. Raff. Paris
120304	S.A.C.M.		Rabouilleur pour tour de stabilisation. Longueur totale: 5.030 mm. Diamètre extérieur calandre: 1.200 mm.		Cie Franç. Raff. Paris
120405/11	Sté Parisienne des Tramways électriques		Réservoir de gaz inerte. Corps cylindrique. Longueur 3 m 340. Diamètre extérieur 1 m 600. Pression 9,5 kg. 7 réservoirs semblables	Poids : 1 t. 850	Cie Franç. Raff. Paris
120312	Sté Parisienne des Chemins de Fer et de Tramways électriques		Réservoir de gaz inerte. Corps cylindrique. Longueur 3 m 340. Diamètre extérieur 1 m 600		Cie Franç. Raff. Paris
120313	Sté Parisienne des Chemins de Fer et de Tramways électriques		Réservoir de gaz inerte Y 1. Corps cylindrique. Longueur 3 m 340. Diamètre extérieur 1 m 600		Cie Franç. Raff. Paris

## RESERVOIRS

## РЕЗЕРВУАРИ

## TANKS

## BEHALTER

120314	Sté Parisienne des Chemins de Fer et de Tramways électrique . . . . .	Réservoir horizontal. Timbre 4 kg. Longueur totale : 10 m. Diamètre intérieur 2 m 174 . . . . .	Cie Franç. Raff. Paris
120315/17	inconnue . . . . .	Réservoirs de 20 m <sup>3</sup> en acier Martin. Longueur cylindrique 6 m 50. Longueur totale 6 m 95. Diamètre intérieur 2 m. 3 réservoirs semblables . . . . .	Cie Franç. Raff. Paris
120318	inconnue . . . . .	Réservoir horizontal de 35 m <sup>3</sup> . Timbre 6 kg. 800. Diamètre intérieur 2 m 166 .	Cie Franç. Raff. Paris
120319/20	inconnue . . . . .	Réservoirs de gaz inerte Y 10. Corps cylindrique. Longueur 3 m 340. Diamètre extérieur 1 m 600. 2 réservoirs semblables . . . . .	Cie Franç. Raff. Paris
120321	inconnue . . . . .	Réservoir de condensation F. 19. A . . . . .	Cie Franç. Raff. Paris
120322	inconnue . . . . .	Réservoir F. 15 . . . . .	Cie Franç. Raff. Paris
120323	inconnue . . . . .	Réservoir F. 17. A . . . . .	Cie Franç. Raff. Paris
120324	inconnue . . . . .	Réservoir F. 17. B . . . . .	Cie Franç. Raff. Paris
120325	inconnue . . . . .	Réservoir de condensation F. 19. B . . . . .	Cie Franç. Raff. Paris
120326	inconnue . . . . .	Réservoir à air F. 20. A . . . . .	Cie Franç. Raff. Paris
120327	inconnue . . . . .	Réservoir à buthylène. F. 224 . . . . .	Cie Franç. Raff. Paris
120328/33	inconnue . . . . .	Réservoirs de gaz inerte. Corps cylindrique. Longueur 3 m 340. Diamètre ex- térieur 1 m 600. 6 réservoirs semblables . . . . .	Cie Franç. Raff. Paris
120334/35	Inconnue . . . . .	Réservoirs à soude fraîche. Hauteur 4 m. Diamètre 2 m. 2 réservoirs semblables	Cie Franç. Raff. Paris
120336	inconnue . . . . .	Réservoir d'air . . . . .	Peugeot, Sochoux
120337	inconnue . . . . .	Réservoir de peinture . . . . .	Peugeot, Sochoux
120338	inconnue . . . . .	Réservoir de gaz inerte Y 2 . . . . .	Cie Franç. Raff. Paris

TONNELETS		БОЧЕНКИ		SMALL BARRELS	KLEINE FASSER
NUMERO de classement	MARQUE	NUMERO d'identification	CARACTERISTIQUES	PROPRIETAIRE	
Номер об'екта	Завод	Специальный номер	Описание	СОБСТВЕННИК	
Item number	МАКЕ	Identification number	DESCRIPTION	OWNER	
Nummer des Gegenstandes	MARKE	Erkennungsnummer	BESCHREIBUNG	EIGENTUMER	
120339/77	C.I.P.		Tonnelets de 39 litres. 39 tonnelets semblables . . . . .	Cie Ind. Pétroles	
120378	C.I.P.		Tonnelet de 50 kg. . . . .	Cie Ind. Pétroles	
120379/402	C.I.P.		Tonnelets de 65 litres. 24 tonnelets semblables. . . . .	Cie Ind. Pétroles	
120403/19	C.P.		Tonnelets de 25 litres. 17 tonnelets semblables . . . . .	S.A. Consom. Pétrole	
120420/60	C.P.		Tonnelets de 50 litres. 41 tonnelets semblables . . . . .	S.A. Consom. Pétrole	
120461	Texaco		Tonnelets de 35 litres. Epaisseur 7/10 mm. Hauteur 480 mm. Diamètre 320 mm. Poids moyen : 5 kg. Marqué d'une étoile à 5 branches rouges, sur laquelle apparait la lettre « T » peinte en vert. En surimpression figure le mot « Texaco » ou « Girtex » . . . . .	Raff. Pétroles, Gironde	
120462	Texaco		Tonnelets de 40 litres. Epaisseur 7/10 mm. Hauteur 540 mm. Diamètre 320 mm. Poids moyen : 5 kg. Marqué d'une étoile à 5 branches rouges, sur laquelle apparait la lettre « T », peinte en vert. En surimpression figure le mot « Texaco » ou « Girtex » . . . . .	Raff. Pétroles, Gironde	
120463	Texaco		Tonnelets de 60 litres. Epaisseur 7/10 mm. Hauteur 590 mm. Diamètre 380 mm. Poids moyen 7,5 kg. Marqué d'une étoile à 5 branches rouges, sur laquelle apparait la lettre « T », peinte en vert. En surimpression figure le mot « Texaco » ou « Girtex » . . . . .	Raff. Pétroles, Gironde	

**BIDONS**

**БИДОНЫ**

**CANS**

**KANISTER**

NUMERO de classement	MARQUE	NUMERO d'identification	CARACTERISTIQUES	PROPRIETAIRE
Номер об'екта	Завод	Специальный номер	Описание	СОБСТВЕННИК
Item number	MAKЕ	Identification number	DESCRIPTION	OWNER
Nummer des Gegenstände	MARKЕ	Erkennungs- nummer	BESCHREIBUNG	EIGENTUMER
120464/				
125104	C.I.P.		Bidons. 4641 bidons semblables	Cie Ind. des Pétroles
125105/06	C.P.		Bidons lourds blancs. 50 l. 2 bidons semblables	S.A. Consom. Pétrole
125107/				
126287	C.P.		Bidons lourds. 50 l. 1181 bidons semblables	S.A. Consom. Pétrole
126288/				
127415	C.P.		Bidons. 50 l. 1128 bidons semblables	S.A. Consom. Pétrole
127416/24	C.P.		Bidons huile. 25 l. 9 bidons semblables	S.A. Consom. Pétrole
127425/522	J.A.		Bidons. 50 l. en tôle galvanisée. 98 bidons semblables	Sté Jeanne d'Arc, Epinal
127523/				
133004	L.B.C.		Bidons. 50 l. Modèle Essence. Diamètre 360. Haut. 570 mm. 5482 bidons sembl.	Sté Lille-Bonnières, Paris
133005	inconnue		Bidon. 50 l. En tôle galvanisée. Diamètre 360 Haut. 570 mm. Poild : 11 kg. 500	Raff. Pétroles Gironde
133006/				
142286	inconnue		Bidons métalliques. 50 l. En tôle galvanisée. Deux bouchons. 9281 bidons sembl. Poids : 12 kg. 525	S.A. Pétroles Jupiter
142287/				
153825	inconnue		Bidons rectangulaires. 170×63 mm. 5; H. 210 mm. Goulot télescopique. 11539 bidons semblables	S.A. Pétroles Jupiter

**MACHINES A ETIQUETER  
LES BOUTEILLES**

**МАШИНЫ  
ДЛЯ ЭТИКЕРОВКИ БУТЫЛОК**

**BOTTLE-LABELING MACHINES**

**FLASCHEN-ETIKETTIER-  
MASCHINEN**

NUMERO de classement  Номер объекта  Item number  Nummer des Gegenstandes	MARQUE  Завод  M A K E  M A R K E	NUMERO d'identification  Специальный номер  Identification number  Erkennungs- nummer	CARACTERISTIQUES  Описание  DESCRIPTION  BESCHREIBUNG	PROPRIETAIRE  СОБСТВЕННИК  OWNER  EIGENTUMER
153826/27	Virey et Garnier . . .	T 66/67 . . . . .	Machines à étiqueter les bouteilles. 2 machines semblables . . . . .	Ministère Ind. et Commerce
153828/29	Virey et Garnier . . .	R 112/113 . . . . .	Machines à étiqueter les bouteilles. 2 machines semblables . . . . .	Ministère Ind. et Commerce
153830	Virey et Garnier . . .	F 127 . . . . .	Machine à étiqueter les bouteilles . . . . .	Ministère Ind. et Commerce
153831/32	Virey et Garnier . . .	R 127/128 . . . . .	Machines à étiqueter les bouteilles. 2 machines semblables . . . . .	Ministère Ind. et Commerce
153833	Virey et Garnier . . .	T 128 . . . . .	Machine à étiqueter les bouteilles . . . . .	Ministère Ind. et Commerce
153834	Virey et Garnier . . .	T 130 . . . . .	Machine à étiqueter les bouteilles . . . . .	Ministère Ind. et Commerce
153835/36	Virey et Garnier . . .	R 131/132 . . . . .	Machines à étiqueter les bouteilles. 2 machines semblables . . . . .	Ministère Ind. et Commerce
153837	Virey et Garnier . . .	R 134 . . . . .	Machine à étiqueter les bouteilles . . . . .	Ministère Ind. et Commerce
153838	Virey et Garnier . . .	T 134 . . . . .	Machine à étiqueter les bouteilles . . . . .	Ministère Ind. et Commerce
153839	Virey et Garnier . . .	R 138 . . . . .	Machine à étiqueter les bouteilles . . . . .	Ministère Ind. et Commerce
153840/42	Virey et Garnier . . .	T 138/140 . . . . .	Machines à étiqueter les bouteilles. 3 machines semblables . . . . .	Ministère Ind. et Commerce
153843/44	Virey et Garnier . . .	T 142/143 . . . . .	Machines à étiqueter les bouteilles. 2 machines semblables . . . . .	Ministère Ind. et Commerce
153845/49	Virey et Garnier . . .	T 145/149 . . . . .	Machines à étiqueter les bouteilles. 5 machines semblables . . . . .	Ministère Ind. et Commerce
153850	Virey et Garnier . . .	T 151 . . . . .	Machine à étiqueter les bouteilles . . . . .	Ministère Ind. et Commerce
153851	Virey et Garnier . . .	T 153 . . . . .	Machine à étiqueter les bouteilles . . . . .	Ministère Ind. et Commerce
153852	Virey et Garnier . . .	T 160 . . . . .	Machine à étiqueter les bouteilles . . . . .	Ministère Ind. et Commerce
153853/58	Virey et Garnier . . .	T 163/168 . . . . .	Machines à étiqueter les bouteilles. 6 machines semblables . . . . .	Ministère Ind. et Commerce
153859	Virey et Garnier . . .	T 170 . . . . .	Machine à étiqueter les bouteilles . . . . .	Ministère Ind. et Commerce
153860/61	Virey et Garnier . . .	IE 276/277 . . . . .	Machines à étiqueter les bouteilles. 2 machines semblables . . . . .	Ministère Ind. et Commerce
153862	Virey et Garnier . . .	IE 285 . . . . .	Machine à étiqueter les bouteilles . . . . .	Ministère Ind. et Commerce
153863/64	Virey et Garnier . . .	IE 288/289 . . . . .	Machines à étiqueter les bouteilles. 2 machines semblables . . . . .	Ministère Ind. et Commerce
153865	Virey et Garnier . . .	IE 316 . . . . .	Machine à étiqueter les bouteilles . . . . .	Ministère Ind. et Commerce
153866	Virey et Garnier . . .	IE 326 . . . . .	Machine à étiqueter les bouteilles . . . . .	Ministère Ind. et Commerce
153867	Virey et Garnier . . .	IE 330 . . . . .	Machine à étiqueter les bouteilles . . . . .	Ministère Ind. et Commerce
153868/97	Virey et Garnier . . .	. . . . .	Etiqueteuses. Modèle « La Fée ». 30 machines semblables . . . . .	Ministère Ind. et Commerce
153898	Virey et Garnier . . .	. . . . .	Etiqueteuse double automatique avec un jeu de boîtes à étiquettes . . . . .	Ministère Ind. et Commerce



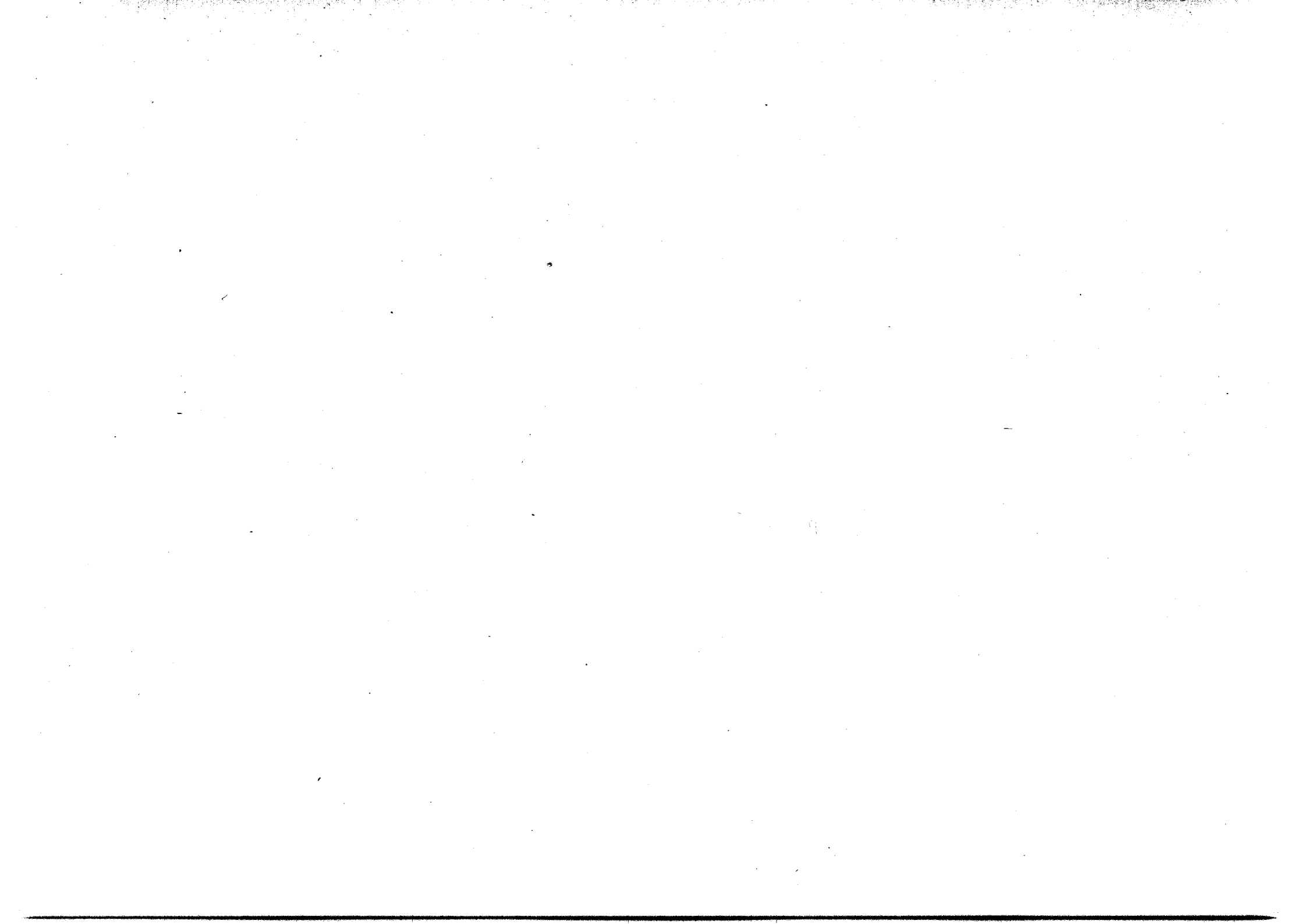

**MATERIEL DE CHAUFFAGE,  
SECHAGE, LAVAGE, VENTI-  
LATION, PROTECTION DES  
SURFACES METALLIQUES,  
PEINTURE, EMAILLAGE**

**НАГРЕВАТЕЛЬНЫЕ, СУШИЛЬ-  
НЫЕ, МОЙНЫЕ, ВЕНТИЛЯЦИ-  
ОННЫЕ, ОКРАСОЧНЫЕ, ЭМА-  
ЛИРОВОЧНЫЕ УСТАНОВКИ И  
АППАРАТЫ ДЛЯ ПРОИЗВОДСТ-  
ВА СРЕДСТВ ЗАЩИТЫ МЕТАЛ-  
ЛИЧЕСКИХ ПОВЕРХНОСТЕЙ**

**MACHINES AND EQUIPMENT  
FOR HEATING, DRYING,  
WASHING, VENTILATING,  
METAL COATING, PAINTING,  
ENAMELING**

**EINRICHTUNGEN FÜR  
HEIZUNGS-, TROCKNUNGS-  
WASCH UND LÜFTUNGS-  
ANLAGEN, METALLOBER-  
FLÄCHENSCHUTZ,  
LACKIEREN, EMAILLIERN**

NUMERO de classement	MARQUE	NUMERO d'identification	CARACTERISTIQUES	PROPRIETAIRE
Номер об'екта	Завод	Специальный номер	Описание	СОБСТВЕННИК
Item number	МАКЕ	Identification number	DESCRIPTION	OWNER
Nummer des Gegenstandes	МАРКЕ	Erkennungs- nummer	BESCHREIBUNG	EIGENTUMER
153899	Babcock et Wilcox . . . . .		Accélérateur de tirage comprenant : ventilateur de 55 CV., 720 t/m et trans- formateur de pression convergent/divergent . . . . .	S.A. Pétroles Jupiter
153900/02	Babcock et Wilcox . . . . .		Ventilateurs de 12 CV. à marche normale, et de 41 CV. à marche forcée. 3 ventilateurs semblables . . . . .	S.A. Pétroles Jupiter
153903	Barbier, Bénard, Turenne . . . . .		Colonne calorifugée à 40 plateaux. Diamètre=1300. H=19500. Pression 25 kg.	S.A. Pétroles Jupiter
153904/05	Barbier, Bénard, Turenne . . . . .		Reboilers. Modèle 401. Tubes de 15×20 de 80 mz. Diamètre 0,600. L=3 m. 99. 2 reboilers semblables . . . . .	S.A. Pétroles Jupiter
153906	Barbier, Bénard, Turenne . . . . .		Reboiler de 60 m <sup>2</sup> . Diamètre 1,005. L=6,10 m. . . . .	S.A. Pétroles Jupiter
153907	Barbier, Bénard, Turenne . . . . .		Refroidisseur de 7 m <sup>2</sup> . Diamètre 0,219. L=5,397 m. . . . .	S.A. Pétroles Jupiter
153908/11	Barbier, Bénard, Turenne . . . . .		Echangeurs de chaleur de 30 m <sup>2</sup> . Diamètre=0,406. L=5,397 m. 4 échangeurs semblables . . . . .	S.A. Pétroles Jupiter
153912/13	Barbier, Bénard, Turenne . . . . .		Condenseurs de 60 m. Diamètre=0,662. L=4,045 m. 2 condenseurs semblables	S.A. Pétroles Jupiter
153914	Barbier, Bénard, Turenne . . . . .		Colonne à vapeur à cinq plateaux. Diamètre=1 m. H=4,708 m. . . . .	S.A. Pétroles Jupiter
153915/16	Barbier, Bénard, Turenne . . . . .		Indicateurs de niveau à refroidissement par eau. L=3,485 m. 2 indicateurs semblables . . . . .	S.A. Pétroles Jupiter
153917	Barbier, Bénard, Turenne . . . . .		Ensemble de trois échangeurs et deux refroidisseurs de 9 m <sup>2</sup> . . . . .	S.A. Pétroles Jupiter
153918	Barbier, Bénard, Turenne . . . . .		Ensemble de deux refroidisseurs de butane de 9 m <sup>2</sup> . . . . .	S.A. Pétroles Jupiter
153919	Barbier, Bénard, Turenne . . . . .		Absorbeur de gaz. Diamètre=1,130 m. L=2,350 m. Pression 25 kg. . . . .	S.A. Pétroles Jupiter

**MATERIEL DE CHAUFFAGE,  
SECHAGE, LAVAGE, VENTI-  
LATION, PROTECTION DES  
SURFACES METALLIQUES,  
PEINTURE, EMAILLAGE**

**НАГРЕВАТЕЛЬНЫЕ, СУШИЛЬ-  
НЫЕ, МОЙНЫЕ, ВЕНТИЛЯЦИ-  
ОННЫЕ, ОКРАСОЧНЫЕ, ЭМА-  
ЛИРОВОЧНЫЕ УСТАНОВКИ И  
АППАРАТЫ ДЛЯ ПРОИЗВОДСТ-  
ВА СРЕДСТВ ЗАЩИТЫ МЕТАЛ-  
ЛИЧЕСКИХ ПОВЕРХНОСТЕЙ**

**MACHINES AND EQUIPMENT  
FOR HEATING, DRYING,  
WASHING, VENTILATING,  
METAL COATING, PAINTING,  
ENAMELING**

**EINRICHTUNGEN FÜR  
HEIZUNGS-, TROCKNUNGS-  
WASCH- UND LÜFTUNGS-  
ANLAGEN, METALLOBER-  
FLÄCHENSCHUTZ,  
LACKIEREN, EMAILLIEREN**

153920	Barbier, Bénard, Turenne . . . . .		Condenseur de 70 m <sup>2</sup> . Diamètre=0,520 m. L=3,984 m. 291 tubes de 15×20. Pression 15/3 kg. . . . .	S.A. Pétales Jupiter
153921	Barbier, Bénard, Turenne . . . . .		Condenseur de 70 m <sup>2</sup> . Diamètre=0,520 m. L=3,984 m. 291 tubes de 15×20. Pression 25/3 kg. . . . .	S.A. Pétales Jupiter
153922	Barbier, Bénard, Turenne . . . . .		Condenseur de 140 m <sup>2</sup> . Diamètre 0,715 m. L=2,984 m. 505 tubes de 15×20. Pression 25/3 kg. . . . .	S.A. Pétales Jupiter
153923	Barbier, Bénard, Turenne . . . . .		Ensemble complet d'échangeurs — refroidisseurs calorifugés comprenant : trois échangeurs de 9 m <sup>2</sup> , deux réfrigérants de 9 m <sup>2</sup> . . . . .	S.A. Pétales Jupiter
153924	Barbier, Bénard, Turenne . . . . .		Condenseur de 63 m <sup>2</sup> . Diamètre 0,650 m. L=3,900 m. 256 tubes de 16×20 . . . . .	S.A. Pétales Jupiter
153925	Barbier, Bénard, Turenne . . . . .		Reboiler de 80 m <sup>2</sup> . Diamètre 0,600 m. L=3,990 m. 401 tubes 15×20 . . . . .	S.A. Pétales Jupiter
153926	Challain . . . . .	2176	Tonneau pour nickelage. Capacité 50 kg. 500×350×550 mm. Année const. 1931. Poids : 0 t. 200	S.N.C.M.
153927	Compagnie des Compteurs . . . . .		Régulateur de débit. Pour le reflux des 2 colonnes . . . . .	Cie Franç. Raff., Paris
153928/29	ERTE . . . . .		Pulvérisateurs de peinture. 2 appareils semblables . . . . .	D.T.I.A. Hispano
153930	Fischer . . . . .	311388	Détendeur de vapeur. 6,3/1,5 kg/cm <sup>2</sup> . . . . .	Cie Franç. Raff., Paris
153931	Fischer . . . . .	511689	Régulateur de pression de vapeur. Pour 6,5 kg/cm <sup>2</sup> . . . . .	Cie Franç. Raff., Paris
153932	Gilbarco . . . . .	G.B.I.-B.F. 4-15-259	Brûleur à mazout. 110/50 V. . . . .	Standard Fr. Pétales
153933	Huglo . . . . .		Appareil de dépoussiérage . . . . .	Indaéro
153934	Huglo . . . . .		Dépoussiéreuse. Avec moteur . . . . .	Indaéro
153935	Lebaron . . . . .	1627	Pistolet. Avec masque . . . . .	Sté Automobile Nord, Lille
153936/37	Leroy . . . . .	3833/34	Machines à vernir. A 100 poinçons chacune. 2 machines semblables . . . . .	A.P.X.
153938/45	Lozai . . . . .		Boîtes régulatrices de débit et de dégazage. 8 boîtes semblables . . . . .	S.A. Pétales Jupiter
153946/95	Lucanes . . . . .		Étuves de désinfection. Pour trains de désinfection. 50 étuves semblables . . . . .	Ministère Ind. et Commerce
153996	Lumms . . . . .		Echangeur. Unité : Isopontan. Modèle E. 8. D. 2 de 318 pieds carrés . . . . .	Cie Franç. Raff., Paris
153997	Martindale . . . . .		Souffleur nettoyeur. Plaque S.N.C.A.N. 6521 . . . . .	S.N.C.A.N.
153998/				
154006	Mason-Nailan . . . . .		Contrôleurs de niveau à flotteur et cage extérieure. 9 appareils semblables . . . . .	Cie Franç. Raff., Paris
154007/10	Mason-Nailan . . . . .		Vannes de régulation en acier moulé. Extrémités filetées. 4 vannes semblables . . . . .	Cie Franç. Raff., Paris
154011	Neu Fives-Lille . . . . .		Installation de chauffage par ventilation comprenant : deux radiateurs réchauf- feurs d'air, puissance : 100.000 calories/heure . . . . . Pompe motoventilateur de chauffage commandée par moteur électr. type 2 AA de 4,5 CV., 1450 t./m. et moteur C.E.M type M.G.N.A. 6 de 2,5 CV., 930 t./m.	S.A. Pétales Jupiter

**MATERIEL DE CHAUFFAGE,  
SECHAGE, LAVAGE, VENTI-  
LATION, PROTECTION DES  
SURFACES METALLIQUES,  
PEINTURE, EMAILLAGE**

**НАГРЕВАТЕЛЬНЫЕ, СУШИЛЬ-  
НЫЕ, МОЙНЫЕ, ВЕНТИЛЯЦИ-  
ОННЫЕ, ОКРАСОЧНЫЕ, ЭМА-  
ЛИРОВОЧНЫЕ УСТАНОВКИ И  
АППАРАТЫ ДЛЯ ПРОИЗВОДСТ-  
ВА СРЕДСТВ ЗАЩИТЫ МЕТАЛ-  
ЛИЧЕСКИХ ПОВЕРХНОСТЕЙ**

**MACHINES AND EQUIPMENT  
FOR HEATING, DRYING,  
WASHING, VENTILATING,  
METAL COATING, PAINTING,  
ENAMELING**

**EINRICHTUNGEN FÜR  
HEIZUNGS-, TROCKNUNGS-  
WASCH- UND LÜFTUNGS-  
ANLAGEN, METALLOBER-  
FLÄCHENSCHUTZ,  
LACKIEREN, EMAILLIERN**

154012	Pilter . . . . .		Tonneau de sablage. Année const. 1938 . . . . .	Poids : 0 t. 400	S.F.A.N. Armement
154013	S.A.C.M. . . . .		Refroidisseur de gaz. Unité : Dégazolinage. Longueur 5750 mm. Diamètre ext. calandre 808 mm. Surface d'échange 185 m <sup>2</sup> . . . . .		Cie Franç. Raff., Paris
154014	S.A.C.M. . . . .		Echangeur à 3 éléments. Unité : Dégazolinage. Longueur 5550 mm. Diamètre ext. calandre 380 mm. Surface d'échange 32,5 m <sup>2</sup> . . . . .		Cie Franç. Raff., Paris
154015	S.A.C.M. . . . .		Coffret antidéflagrant. Unité : Dégazolinage. Contacteur de 25 A . . . . .		Cie Franç. Raff., Paris
154016	S.A.C.M. . . . .		Accumulateur d'huile. Unité : Dégazolinage. Longueur 5600 mm. Diamètre int. 2174. Pression de marche : 2 kg. 500 . . . . .	Poids : 5 t. 100	Cie Franç. Raff., Paris
154017	Sté Nouvelle de Métallisation . . . . .	1624 . . . . .	Pistolet métalliseur. Modèle SMN à 3 voies. Appareil portatif en coffret. Année const. 1937 . . . . .	Poids : 0 t. 010	S.N.C.A.N.
154018	Oswald et Mace . . . . .		Machine automatique à étamer . . . . .		Sté Ustensiles Ménage, Metz
154019	Prolabo . . . . .		Etuve . . . . .		Peugeot, Sochaux
154020	SOCAP . . . . .		Répartiteur de paraffine pour presse à mouler . . . . .		Cie Franç. Raff., Paris
154021/23	S.U.M.E. . . . .	12001/43 . . . . .	Tableaux indépendants. Unité : Dégazolinage. Modèle D. H. 1 antidéflagrant. Schéma 12.681/52. 3 appareils semblables . . . . .		Cie Franç. Raff., Paris
154024	Tagliabue . . . . .	181 . . . . .	Régulateur de niveau. Pour résidu de la tour principale . . . . .		Cie Franç. Raff., Paris
154025	Tegalimit . . . . .		Insufflateur air chaud . . . . .		Marine Nationale
154026/36	Virey et Garnier . . . . .		Rinceuses. Modèle V.G. 2. 11 machines semblables . . . . .	Poids : 0 t. 268	Ministère Ind. et Commerce
154037/44	Virey et Garnier . . . . .		Rinceuses. 8 machines semblables . . . . .		Ministère Ind. et Commerce
154045	inconnue . . . . .	182 . . . . .	Etuve à vernis. Chauffage électrique. Température 150° . . . . .	Poids : 0 t. 200	Bréguet, Armement
154046	inconnue . . . . .	H.S. 641 . . . . .	Plateau tournant pour étamage . . . . .		D.T.I.A. Hispano
154047	inconnue . . . . .	2488 . . . . .	Machine à peindre . . . . .		A.B.S.
154048	inconnue . . . . .	2459 . . . . .	Essoreuse pour copeaux d'acier . . . . .		A.B.S.
154049	inconnue . . . . .		Robinetterie, vannes, etc. . . . .	Poids : 23 t. 450	S.A. Pétroles Jupiter
154050	inconnue . . . . .		Installation complète de distribution d'air comprimé, comprenant : tuyauteries et bacs divers . . . . .	Poids total : 60 t.	Sté Pétroles Nord, Paris
154051/52	inconnue . . . . .		Bacs de coulage de 30 m <sup>3</sup> , cylindriques verticaux. Epaisseur fond : 7 mm. Robe : 6 mm. Toit 4 mm. Diamètre 4 m. Haut. 2,5 m. 2 bacs semblables . . . . .		Sté Pétroles Nord, Paris
154053	inconnue . . . . .		Centrale thermique comprenant : installation d'alimentation en eau ; installation d'alimentation en combustible ; chaudières et économiseurs ; installation de récupération des vapeurs d'échappement ; appareils de distribution de vapeur ; installation d'isolation et de calorifuge ; appareils de contrôle ; installation électrique ; travaux de génie civil . . . . .	Poids : 39 t.	Sté Pétroles Nord, Paris
154054	inconnue . . . . .	L 2542 C.P. . . . .	Pistolet électrique à meuler . . . . .		Peugeot Cycles

**MATERIEL DE CHAUFFAGE,  
SECHAGE, LAVAGE, VENTI-  
LATION, PROTECTION DES  
SURFACES METALLIQUES,  
PEINTURE, EMAILAGE**

**НАГРЕВАТЕЛЬНЫЕ, СУШИЛЬ-  
НЫЕ, МОЙНЫЕ, ВЕНТИЛЯЦИ-  
ОННЫЕ, ОКРАСОЧНЫЕ, ЭМА-  
ЛИРОВОЧНЫЕ УСТАНОВКИ И  
АППАРАТЫ ДЛЯ ПРОИЗВОДСТ-  
ВА СРЕДСТВ ЗАЩИТЫ МЕТАЛ-  
ЛИЧЕСКИХ ПОВЕРХНОСТЕЙ**

**MACHINES AND EQUIPMENT  
FOR HEATING, DRYING,  
WASHING, VENTILATING,  
METAL COATING, PAINTING,  
ENAMELING**

**EINRICHTUNGEN FÜR  
HEIZUNGS-, TROCKNUNGS-  
WASCH- UND LÜFTUNGS-  
ANLAGEN, METALLOBER-  
FLÄCHENSCHUTZ,  
LACKIEREN, EMAILLIEREN**

154055	inconnue	3551	Machine à jet de sable	A.B.S.
154056	inconnue	4947	Essoreuse centrifuge	A.B.S.
154057/58	inconnue		Barbotteuses à double enveloppe. Modèle L.F. 4. Longueur 1200 mm. Diamètre 750 mm. 2 machines semblables	Poudrerie Sevrans-Livry
154059	inconnue		Installation complète de dégazolinage. Séparateur principal. Haut. 3600 mm. Diamètre int. 1.874 mm. Poids : 3 t. 500	Cie Franç. Raff., Paris
154060	inconnue		Poste de peinture des bouteilles. Une groupe moteur ventilateur	Cie Franç. Raff., Paris
154061	inconnue		Régulateur de pression pour séparateur de gaz. 2 vannes	Cie Franç. Raff., Paris
154962/63	inconnue		Vannes de régulation en acier moulé. A brides de 2". 2 vannes semblables	Cie Franç. Raff., Paris
154064	inconnue		Régulateur de pression de vapeur. Pour 1,5 kg./cm <sup>2</sup>	Cie Franç. Raff., Paris
154065/66	inconnue		Réchauffeurs pour combustibles. 5 m <sup>2</sup> . Longueur des tubes : 4.065 mm. Surface : 500 sq. ft. 2 réchauffeurs semblables	Cie Franç. Raff., Paris
154067	inconnue		Pistolet métallisateur	S.N.C.A.N.
154068/69	inconnue		Pulvérisateurs pour peinture au pistolet. 2 pulvérisateurs semblables	D.T.I.A. Hispano
154070	inconnue		Echangeur tubulaire à tête flottante. Plaques tubulaires en bronze et faisceau en laiton amianté. Longueur totale : 5 m. Diamètre du corps : 0,60 m. Année const. 1932	Sté Pétroles Nord, Paris
154071/72	inconnue		Echangeurs tubulaires à tête flottante en acier. Longueur totale : 3.40 m. Diamètre du corps : 0.40 m. 2 appareils semblables. Année const. 1932	Sté Pétroles Nord, Paris
154073/74	inconnue		Réfrigérants déshuileurs en fonte. Tubes en laiton. Surface utile : 5 m <sup>2</sup> . 2 appareils semblables	Sté Pétroles Nord, Paris
154075/76	inconnue		Réfrigérants déshuileurs en fonte. Tubes en laiton. Surface utile : 14,2 m <sup>2</sup> . 2 appareils semblables	Sté Pétroles Nord, Paris
154077	inconnue		Installation complète de distribution d'eau de mer. Poids total : 10 t.	Sté Pétroles Nord, Paris
154078	inconnue		Installation complète de distribution d'eau douce. Poids total : 3 t.	Sté Pétroles Nord, Paris
154079	inconnue		Installation complète de distribution de vapeur comprenant : tuyauteries et accessoires, matériel divers, supports de tuyauterie, installation d'isolation calorifuge. Poids total : 41 t.	Sté Pétroles Nord, Paris
154080	inconnue		Bac à eau douce à deux compartiments de 9 m <sup>3</sup> . Encombrement : 4×3×1,5 m. Niveaux à flotteur	Sté Pétroles Nord, Paris
154081	inconnue		Bac à eau chaude de 15 m <sup>3</sup> . Serpentin de vapeur de 3 m <sup>2</sup> . Encombrement : 3,10×2,35×2,10 m.	Sté Pétroles Nord, Paris

**APPAREILS DE CONTROLE  
ET D'ESSAIS**

**КОНТРОЛЬНЫЕ И ИСПЫТА-  
ТЕЛЬНЫЕ АППАРАТЫ  
И УСТАНОВКИ**

**TESTING APPARATUS**

**PRÜFAPPARATE**

NUMERO de classement	MARQUE	NUMERO d'identification	CARACTERISTIQUES	PROPRIETAIRE
Номер объекта	Завод	Специальный номер	Описание	СОБСТВЕННИК
Item number	MARK	Identification number	DESCRIPTION	OWNER
Nummer des Gegenstandes	MARKE	Erkennungs- nummer	BESCHREIBUNG	EIGENTUMER
154082/83	Bodson . . . . .	752/3 . . . . .	Endoscopes. Mod. 19130 M.D.A. Diam. 3/4". Longueur 51". 2 Endoscopes sembl.	D.E.F.A.
154084/87	Bodson . . . . .	773/76 . . . . .	Endoscopes. Modèle 1435 C. 4 Endoscopes semblables . . . . .	S.N.E.C.M.A.
154088/91	Bodson . . . . .	779/82 . . . . .	Endoscopes. Modèle 0310 D. 4 Endoscopes semblables . . . . .	S.N.E.C.M.A.
154092/95	Bodson . . . . .	785/88 . . . . .	Endoscopes. Modèle 0417 DF. 4 Endoscopes semblables . . . . .	S.N.E.C.M.A.
154096	Bodson . . . . .	SNCAN E 1037 . . . . .	Endoscope. Année const. 1937 . . . . .	S.N.C.A.N.
154097	Brown . . . . .	. . . . .	Débitmètre. Unité : Dégazolinage. Modèle 2221 X.X. 500 . . . . .	Cie Franç. Raff., Paris
154098	Brown . . . . .	. . . . .	Débitmètre enregistreur. Unité : Dégazolinage. Modèle 2221-897 . . . . .	Cie Franç. Raff., Paris
154099	Brown . . . . .	. . . . .	Débitmètre régulateur et enregistreur. Unité : Dégazolinage. Modèle 2221, série 185280 . . . . .	Cie Franç. Raff., Paris
154100	Cie des Compteurs . . . . .	20 . . . . .	Compteur. Modèle DIXI pour installation de distribution de carburant aviation	Sté Huiles Pétrole, Paris
154101	Cie des Compteurs . . . . .	305 . . . . .	Compteur continu. Modèle « Dixi I l » . . . . .	S.A. Pétroles Jupiter
154102	Cie des Compteurs . . . . .	409 . . . . .	Compteur continu. Modèle « Dixi I l » . . . . .	S.A. Pétroles Jupiter
154103	Cie des Compteurs . . . . .	418 . . . . .	Compteur continu. Modèle « Dixi I l » . . . . .	S.A. Pétroles Jupiter
154104	Cie des Compteurs . . . . .	671 . . . . .	Compteur continu. Modèle « Dixi I l » . . . . .	S.A. Pétroles Jupiter
154105	Cie des Compteurs . . . . .	790 . . . . .	Compteur continu. Modèle « Dixi I l » . . . . .	S.A. Pétroles Jupiter
154106	Cie des Compteurs . . . . .	797 . . . . .	Compteur continu. Modèle « Dixi I l » . . . . .	S.A. Pétroles Jupiter
154107	Cie des Compteurs . . . . .	1107 . . . . .	Compteur continu. Modèle « Dixi I l » . . . . .	S.A. Pétroles Jupiter
154108	Cie des Compteurs . . . . .	1418 . . . . .	Compteur continu. Modèle « Dixi I l » . . . . .	S.A. Pétroles Jupiter
154109	C.T.I.C. . . . .	. . . . .	Indicateur de tirage pour four . . . . .	Cie Franç. Raff., Paris
154110	Electro-Précision . . . . .	6083 . . . . .	Pyromètre. Modèle Pyrradio . . . . .	S.N.E.C.M.A.
154111	ELWELL . . . . .	1288 . . . . .	Mouton de 10 kg. pour essais de ployage . . . . .	A.P.X.
154112	Fischer . . . . .	311674 . . . . .	Régulateur de pression pour 3 kg/cm <sup>2</sup> à air comprimé . . . . .	Cie Franç. Raff., Paris
154113	Fischer . . . . .	. . . . .	Régulateur de pression pour 1,5 kg/cm <sup>2</sup> à air comprimé . . . . .	Cie Franç. Raff., Paris
154114/292	Fleuriais . . . . .	. . . . .	Sextants. 179 sextants semblables . . . . .	Marine Nationale
154293	The Forobo Cy U.S.A. . . . .	C 39033-12 . . . . .	Indicateur de débit. Unité: Divers . . . . .	Cie Franç. Raff., Paris
154294	Fox-Boro-Meci . . . . .	. . . . .	Débitmètre. Modèle D 146. Unité: Dégazolinage . . . . .	Cie Franç. Raff., Paris
154295	Fox-Boro-Meci . . . . .	. . . . .	Débitmètre. Modèle D 148. Unité: Dégazolinage . . . . .	Cie Franç. Raff., Paris
154296	Fox-Boro-Meci . . . . .	. . . . .	Débitmètre. Modèle D 149. Unité: Dégazolinage . . . . .	Cie Franç. Raff., Paris
154297	Fox-Boro-Meci . . . . .	. . . . .	Régulateur de vide série 7 267 . . . . .	Cie Franç. Raff., Paris
154298	Fox-Boro-Meci . . . . .	. . . . .	Enregistreur de débit de vapeur 6,5 kg/cm <sup>2</sup> pour deux unités . . . . .	Cie Franç. Raff., Paris
154299	Guillon . . . . .	S.N.C.A.N.-E 1096 . . . . .	Tensiomètre à hauban, année const. 1937 . . . . .	S.N.C.A.N.
154300	Guillery . . . . .	2285 . . . . .	Mouton dynamométrique . . . . .	A.P.X.
154301	Ingersoll Rand . . . . .	2631 . . . . .	Compteur d'air pour débit de 250 à 2750 L . . . . .	Ent. Campenon, Bernard, Paris

**APPAREILS DE CONTROLE  
ET D'ESSAIS**

**КОНТРОЛЬНЫЕ И ИСПЫТА-  
ТЕЛЬНЫЕ АППАРАТЫ  
И УСТАНОВКИ**

**TESTING APPARATUS**

**PRÜFAPPARATE**

154302	Ingersoll Rand . . . . .	3712 . . . . .	Compteur d'air. Modèle Drill. O.M. ETER, gros modèle, débit 3500 à 12700 L. Poids : 0 t. 014	Ent. Campenon, Bernard, Paris
154303	Jobin & Yvon . . . . .		Polorimètre de précision sur tréteau avec monochromateur de Bruhat . . . . .	Cie Franç. Raff., Paris
154304	Lambert . . . . .		Machine à penduler . . . . .	Ets Créange Léon, Nimes
154305	Leeds & Northrupt . . . . .	251642 . . . . .	Régulateur de température pour température du four . . . . .	Cie Franç. Raff., Paris
154306	Leeds & Northrupt . . . . .	251649 . . . . .	Enregistreur pour sommet de la tour principale, colonne de rectification, entrée du four, sortie du four, injection directe (pétrole brut), sortie distillat paraffineux . . . . .	Cie Franç. Raff., Paris
154307	Leeds & Northrupt . . . . .		Indicateur de température à thermo-couples. Unité: Div., série 8722 × 3053-de 3 $\frac{1}{2}$	Cie Franç. Raff., Paris
154308/09	Leeds & Northrupt . . . . .		Indicateurs de température à thermo-couples. Unités: Div., série 8722 × 3053-de 6. 2 indicateurs semblables . . . . .	Cie Franç. Raff., Paris
154310	Leeds & Northrupt . . . . .		Indicateur de température à thermo-couples. Unité: Div., série 8722 × 3053-de 8	Cie Franç. Raff., Paris
154311/16	Leeds & Northrupt . . . . .		Indicateurs de température à thermo-couples. Unités: Div., série 8722 × 3053-de 12. 6 indicateurs semblables . . . . .	Cie Franç. Raff., Paris
154317	Mandet . . . . .	87101 . . . . .	Manodétendeur . . . . .	Dombret-Becq, Nouzonville
154318/19	Mason-Neilan . . . . .	8314/15 . . . . .	Régulateurs. Modèle 2010. 2 appareils semblables . . . . .	Cie Franç. Raff., Paris
154320/22	Mason-Neilan . . . . .		Régulateurs. Modèle 95. 3 appareils semblables . . . . .	Cie Franç. Raff., Paris
154323	Mason-Neilan . . . . .	8318 . . . . .	Débitmètre régulateur et enregistreur. Modèle 4320 . . . . .	Cie Franç. Raff., Paris
154324	Mason-Neilan . . . . .	8316 . . . . .	Enregistreur régulateur de température. Modèle 3110 . . . . .	Cie Franç. Raff., Paris
154325	Micromax . . . . .	251641 . . . . .	Indicateur et enregistreur de température . . . . .	Cie Franç. Raff., Paris
154326	Minomax . . . . .	338392 . . . . .	Indicateur . . . . .	Cie Franç. Raff., Paris
154327	Morin . . . . .		Appareil laboratoire . . . . .	Peugeot, Sochaux
154328	O.T.I.C. . . . .	7022 . . . . .	Indicateur de débit de vapeur pour colonne 5 kg/cm <sup>2</sup> . . . . .	Cie Franç. Raff., Paris
154329	O.T.I.C. . . . .	21274 . . . . .	Enregistreur de pression de vapeur . . . . .	Cie Franç. Raff., Paris
154330	O.T.I.C. . . . .	21360 . . . . .	Indicateur de pression entrée et sortie du four . . . . .	Cie Franç. Raff., Paris
154331	Pellin . . . . .	1961 . . . . .	Pyromètre enregistreur . . . . .	Peugeot, Sochaux
154332/33	Pellin . . . . .		Bancs micrographiques 2 appareils semblables . . . . .	Marine Nationale
154334/36	P.M. . . . .		Manodétendeurs primaires avec filtre et manomètre. 3 appareils semblables . . . . .	S.N.E.C.M.A.
154337	Prolabo . . . . .		Ensemble calorimétrique de précision Landriou Malsalez . . . . .	Cie Franç. Raff., Paris
154338	P. Roch . . . . .		Inclinomètres Starrett. Modèle 109 - M. . . . .	S.N.E.C.M.A.
154339/43	P. Roch . . . . .		Rapporteurs d'angle universels. Modèle Starret n° 359 avec règle de 300 mm. 5 appareils semblables . . . . .	S.N.E.C.M.A.
154344/48	P. Roch . . . . .		Rapporteurs d'angle universels. Modèle Starret n° 359 avec règle de 175 mm. 5 appareils semblables . . . . .	S.N.E.C.M.A.
154349/52	P. Roch . . . . .		Equerres diverses. 4 équerres diverses . . . . .	S.N.E.C.M.A.
154353	S.A.M. . . . .		Table de balourdage . . . . .	Société Amiénoise Méc.
154354	Stulz . . . . .		Dynamomètre pour essai de tissus . . . . . Poids : 0 t. 500	A.L.N.
154355	Testu . . . . .		Appareil original C.F.R. pour mesure du flambage des épilamen . . . . .	Cie Franç. Raff., Paris
154356	Testu . . . . .		Appareil original C.F.R. pour vérification continue du Hg par lavage dans l'acide et distillation sous très haut vide . . . . .	Cie Franç. Raff., Paris
154357	Trebel . . . . .		Machine à équilibrer dynamique . . . . .	Marine Nationale

**APPAREILS DE CONTROLE  
ET D'ESSAIS**

**КОНТРОЛЬНЫЕ И ИСПЫТА-  
ТЕЛЬНЫЕ АППАРАТЫ  
И УСТАНОВКИ**

**TESTING APPARATUS**

**PRÜFAPPARATE**

154358	Wankesha		Groupe d'essai pour détermination du nombre d'octane des essences. Avec moteur	Cie Franç. Raff., Paris
154359	Wankesha		Groupe d'essai pour détermination du nombre d'octane des essences. Modèle standard. Avec moteur	Cie Franç. Raff., Paris
154360	inconnue		Station de vérification d'étanchéité des bouteilles vides. Unité : Conditionnement de butane. Comportant : 1 réservoir d'air. 1 compresseur d'air. Pression : 7 kg/cm <sup>2</sup> refroidissement par eau. Moteur triphasé C.E.M.	Cie Franç. Raff., Paris
154361	inconnue	12272	Appareil à tracer les cames	A.B.S.
154362	inconnue	18248	Primacontrôle	Procédés Loth, Neuilly
154363	inconnue	A D 44655	Manodétenteur pour air comprimé	Ch. Rangeard, Paris
154364	inconnue	A S 62897	Manodétenteur	Ch. Rangeard, Paris
154365/66	inconnue		Régulateur de niveau. Unité : dégazolinage. Modèle 230. 2 appareils semblables	Cie Franç. Raff., Paris
154367/72	inconnue		Jauges micrométriques de profondeur de 0 à 75 mm. Modèle 891-M. 6 appareils semblables	S.N.E.C.M.A.
154373	inconnue		Station de remplissage. Unité : Conditionnement de butane. 5 postes comprenant : 5 bascules à cadran, 1 clarinette de refoulement, 1 clarinette de dégazage	Cie Franç. Raff., Paris
154374	inconnue		Installation de mise en bouteille de butane. Capacité : 1040 kg/h comprenant : 1 station de vérification de bouteilles pleines, 1 station de pompage, 1 station de remplissage, 1 station de vérification de bouteilles vides, 1 poste de peinture des bouteilles, 1 transporteur à bouteilles	Cie Franç. Raff., Paris
154375	inconnue		Machine à vibrer avec tachymètre	S.N.C.A.N.
154376	inconnue		Station de vérification d'étanchéité des bouteilles pleines. Unité : Conditionnement de butane. Comprenant : 1 bac d'essayage, 1 système d'éléments chauffants, 1 interrupteur	Cie Franç. Raff., Paris
154377	inconnue		Appareil oscillant de traçage. Année const. 1937	S.N.C.A.N.
154378	inconnue		Lunet pyromètre avec galvan 635	Peugeot, Sochaux
154379	inconnue		Régulateur de température pour rebouilleur	Cie Franç. Raff., Paris



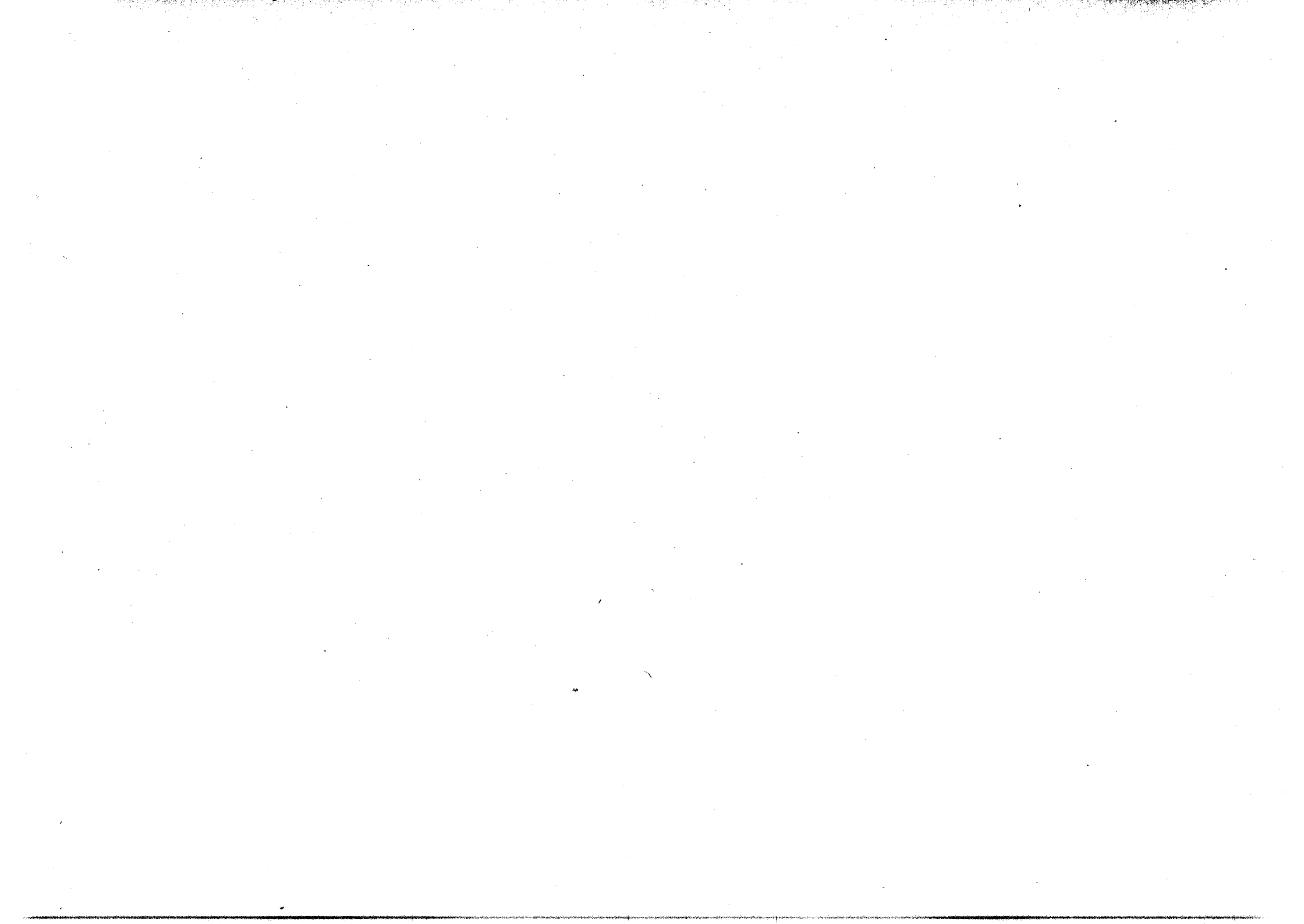

**MACHINES A ECRIRE,  
DE BUREAU ET CAISSES  
ENREGISTREUSES**

**ПИШУЩИЕ МАШИНЫ, КОН-  
ТОРСКИЕ АППАРАТЫ И РЕГИ-  
СТРАЦИОННЫЕ КАССЫ**

**TYPING-, CALCULATING-,  
OFFICE MACHINES  
AND REGISTER CASHES**

**SCHREIBMASCHINEN,  
BÜROMASCHINEN  
UND REGISTRIERKASSEN**

NUMERO de classement	MARQUE	NUMERO d'identification	CARACTERISTIQUES	PROPRIETAIRE
Номер об'екта	Завод	Специальный номер	Описание	СОБСТВЕННИК
Item number	MAKE	Identification number	DESCRIPTION	OWNER
Nummer des Gegenstandes	MARKE	Erkennungs- nummer	BESCHREIBUNG	EIGENTUMER
154380	Adler . . . . .	96167 . . . . .	Machine à écrire . . . . .	Ministère Ind. et Commerce
154381	Adler . . . . .	104592 . . . . .	Machine à écrire . . . . .	Ministère Ind. et Commerce
154382	Adler . . . . .	134981 . . . . .	Machine à écrire . . . . .	Ministère Ind. et Commerce
154383	Adler . . . . .	342812 . . . . .	Machine à écrire . . . . .	Joly A. L. Epinal
154384	Adler . . . . .	346976 . . . . .	Machine à écrire . . . . .	Ministère Ind. et Commerce
154385	Adler . . . . .	361802 . . . . .	Machine à écrire . . . . .	Ministère Ind. et Commerce
154386	Adler . . . . .	386913 . . . . .	Machine à écrire . . . . .	Ministère Ind. et Commerce
154387	Adler . . . . .	395250 . . . . .	Machine à écrire . . . . .	Ministère Ind. et Commerce
154388	Adler . . . . .	411402 . . . . .	Machine à écrire . . . . .	Ministère Ind. et Commerce
154389	Adler . . . . .	626329 . . . . .	Machine à écrire . . . . .	Ministère Ind. et Commerce
154390	A.E.G. . . . .	54998 . . . . .	Machine à écrire Moyen chariot . . . . .	L.C.A.
154391	A.E.G. . . . .	112971 . . . . .	Machine à écrire. Grand chariot . . . . .	Brass. Motte Cordonnier, Lille
154392	A.E.G. . . . .	157150 . . . . .	Machine à écrire. Petit chariot . . . . .	L.C.A.
154393	Alfa Inzadi . . . . .	2215 . . . . .	Machine à écrire à main . . . . .	Sté Warner-Bros, Paris
154394	Contin . . . . .	6903 . . . . .	Machine à écrire. Caractères Pica, chariot 27 a 30 cm. . . . .	Sté Huiles Pétrole, Paris
154395	Contin . . . . .	13343 . . . . .	Machine à écrire. Modèle 175.825 . . . . .	E.C.P.
154396	Contin . . . . .	13461 . . . . .	Machine à écrire . . . . .	Dollfus, Mieg, Belfort
154397	Contin . . . . .	13540 . . . . .	Machine à écrire. Modèle 171.689 . . . . .	E.C.P.
154398	Contin . . . . .	13545 . . . . .	Machine à écrire. Modèle 176.340. Grand chariot . . . . .	E.C.P.
154399/400	Contin . . . . .	13549/50 . . . . .	Deux machines à écrire. Modèles 170.754 et 847.600. Grand chariot . . . . .	E.C.P.
154401	Contin . . . . .	13552 . . . . .	Machine à écrire. Modèle 175.722 . . . . .	E.C.P.
154402/03	Contin . . . . .	13554/55 . . . . .	Deux machines à écrire. Modèles 175.824 et 175.712. Grand chariot . . . . .	E.C.P.
154404/07	Contin . . . . .	13564/7 . . . . .	Quatre machines à écrire. Modèles 869.602, 1.000.064, 937.354 et 171.507. Chariot moyen . . . . .	E.C.P.
154408/11	Contin . . . . .	13568/71 . . . . .	Quatre machines à écrire. Modèles 176.827, 176.334, 176.686 et 176.241. Chariot moyen . . . . .	E.C.P.
154412/15	Contin . . . . .	13572/75 . . . . .	Quatre machines à écrire. Modèles 171.503, 171.524, 171.034 et 173.005. Chariot moyen . . . . .	E.C.P.
154416/19	Contin . . . . .	13576/79 . . . . .	Quatre machines à écrire. Modèles 176.964, 176.965, 176.976 et 171.676. Chariot moyen . . . . .	E.C.P.
154420/23	Contin . . . . .	13580/83 . . . . .	Quatre machines à écrire. Modèles 152.221, 152.222, 171.829 et 171.462. Chariot moyen et petit . . . . .	E.C.P.
154424/25	Contin . . . . .	13584 et 13593 . . . . .	Deux machines à écrire. Modèles 248.050 et 177.299. Grand chariot . . . . .	E.C.P.

**MACHINES A ECRIRE,  
DE BUREAU ET CAISSES  
ENREGISTREUSES**

**ПИСУЩИЕ МАШИНЫ, КОМ-  
ПЬЮТЕРСКИЕ АППАРАТЫ И РЕГИ-  
СТРАЦИОННЫЕ КАССЫ**

**TYPING-, CALCULATING-,  
OFFICE MACHINES  
AND REGISTER CASHES**

**SCHREIBMASCHINEN,  
BÜROMASCHINEN  
UND REGISTRIERKASSEN**

154426	Contin . . . . .	13679 . . . . .	Machine à écrire . . . . .	Ets Mielle, Châlons s/M.
154427	Contin . . . . .	121162 . . . . .	Machine à écrire . . . . .	Ministère Ind. et Commerce
154428	Continental . . . . .	54676 . . . . .	Machine à écrire . . . . .	Ministère Ind. et Commerce
154429	Continental . . . . .	63176 . . . . .	Machine à écrire . . . . .	Ministère Ind. et Commerce
154430	Continental . . . . .	95212 . . . . .	Machine à écrire . . . . .	Ministère Ind. et Commerce
154431	Continental . . . . .	95521 . . . . .	Machine à écrire . . . . .	Ministère Ind. et Commerce
154432	Continental . . . . .	111290 . . . . .	Machine à écrire . . . . .	Ministère Ind. et Commerce
154433	Continental . . . . .	117932 . . . . .	Machine à écrire. Chariot 27 à 30 cm. Caractères Pica . . . . .	Sté Huiles Pétrole, Paris
154434	Continental . . . . .	118465 . . . . .	Machine à écrire. Chariot 27 à 30 cm. Caractères Pica . . . . .	Sté Huiles Pétrole, Paris
154435	Contin . . . . .	119511 . . . . .	Machine à écrire. Modèle B/27. Chariot moyen, housse et tapis, caractère Elite. • Année const. 1937 . . . . .	S.N.C.A.N.
154436	Contin . . . . .	119790 . . . . .	Machine à écrire à grand chariot . . . . .	Dollfus, Mieg, Belfort
154437	Continental . . . . .	119880 . . . . .	Machine à écrire. Chariot 27 à 30 cm. Caractères Pica . . . . .	Sté Huiles Pétrole, Paris
154438	Continental . . . . .	S. 121916 . . . . .	Machine à écrire . . . . .	Ministère Ind. et Commerce
154439	Contin . . . . .	130154 . . . . .	Machine à écrire . . . . .	B.N.C.I., Paris
154440	Contin . . . . .	131204 . . . . .	Machine à écrire. Chariot 27 à 30 cm. Caractères Pica . . . . .	Sté Huiles Pétrole, Paris
154441	Continental . . . . .	133904 . . . . .	Machine à écrire. Modèle B/27 . . . . .	Ecl. Chauff. Gaz, Paris
154442	Contin . . . . .	150517 . . . . .	Machine à écrire . . . . .	Ministère Ind. et Commerce
154443	Contin . . . . .	151793 . . . . .	Machine à écrire . . . . .	Dollfus, Mieg, Belfort
154444	Contin . . . . .	152294 . . . . .	Machine à écrire . . . . .	Dollfus, Mieg, Belfort
154445	Contin . . . . .	171064 . . . . .	Machine à écrire . . . . .	Dollfus, Mieg, Belfort
154446	Contin . . . . .	176775 . . . . .	Machine à écrire . . . . .	Dollfus, Mieg, Belfort
154447	Contin . . . . .	177364 . . . . .	Machine à écrire . . . . .	Dollfus, Mieg, Belfort
154448	Contin . . . . .	560295 . . . . .	Machine à écrire . . . . .	Institution Prévost, Cempuis
154449	Continental . . . . .	171197 . . . . .	Machine à écrire . . . . .	Ecl. Chauff. Gaz, Paris
154450	Continental . . . . .	326966 . . . . .	Machine à écrire . . . . .	Dubina Jean, Asnières, Seine
154451	Continental . . . . .	423263 . . . . .	Machine à écrire . . . . .	Ecl. Chauff. Gaz, Paris
154452	Continental . . . . .	743155 . . . . .	Machine à écrire . . . . .	Dubina Jean, Asnières, Seine
154453	Corona Port . . . . .	IC 85853 . . . . .	Machine à écrire . . . . .	Sté Warner-Bros, Paris
154454	Corona Zephyr . . . . .	44596 . . . . .	Machine à écrire . . . . .	Levy-Caen, Paris
154455	Demountable . . . . .	131307 . . . . .	Machine à écrire . . . . .	Petrowsky N., Paris
154456	Elektra . . . . .	486859 . . . . .	Machine à écrire . . . . .	Sté Nle Automob. Unic, Puteaux
154457	Erika . . . . .	157349 . . . . .	Machine à écrire. Portative . . . . .	Blachette, Vitry s/S.
154458	Erika . . . . .	612269/5 . . . . .	Machine à écrire . . . . .	Com. de Pommard, Côté d'Or
154459	Facit à main . . . . .	6275 . . . . .	Machine à écrire . . . . .	Sté Warner-Bros, Paris
154460	Hermes . . . . .	12184 . . . . .	Machine à écrire . . . . .	B.N.C.I. Paris
154461	Hermes . . . . .	13296 . . . . .	Machine à écrire . . . . .	B.N.C.I. Paris
154462	Hermes . . . . .	23454 . . . . .	Machine à écrire . . . . .	Ets. Mielle, Châlons s/M
154463	Hermes . . . . .	502784 . . . . .	Machine à écrire . . . . .	B.N.C.I. Paris
154464	Hermes . . . . .	504494 . . . . .	Machine à écrire. Modèle 5 B. Chariot: B. Caractères Pica/92 . . . . .	Bourasset, E., Courbevoie
154465	Hermes . . . . .	509855 . . . . .	Machine à écrire . . . . .	Sté Escaut et Meuse

**MACHINES A ECRIRE,  
DE BUREAU ET CAISSES  
ENREGISTREUSES**

**ПИСУЩИЕ МАШИНЫ, КОН-  
ТОРСКИЕ АППАРАТЫ И РЕГИ-  
СТРАЦИОННЫЕ КАССЫ**

**TYPING-, CALCULATING-,  
OFFICE MACHINES  
AND REGISTER CASHES**

**SCHREIBMASCHINEN,  
BÜROMASCHINEN  
UND REGISTRIERKASSEN**

154466	Hermès-Baby	82454	Machine à écrire	Com. de Pommard, Côte d'Or
154467	Ideal	27921	Machine à écrire	Ent. Combust. Als. Lorr., Paris
154468	Ideal	268468	Machine à écrire	Turkheimer, Mainsat
154469	Ideal	268707	Machine à écrire	Sté Palita, Paris
154470	Ideal	279920	Machine à écrire	Cpt Combust. Als. Lorr., Paris
154471	Ideal	674851	Machine à écrire	Cpt Combust. Als. Lorr., Paris
154472	Ideal	679458	Machine à écrire	Cpt Combust. Als. Lorr., Paris
154473	Imperial	134413	Machine à écrire. Caractères Elita. Grand chariot	Mairie de Vincennes
154474	Imperial	253512	Machine à écrire. Quiet n° 55. Chariot n° 12	Ets Créange Léon, Nîmes
154475	Japy	332	Machine à écrire	Ministère des P.T.T.
154476	Japy		Machine à écrire. Grand modèle. Mle 1938	Grandes Brasseries, Charmes
154477	Japy	25497	Machine à écrire. Modèle 6. Portative	Petrowsky N., Paris
154478	Japy	26429	Machine à écrire	Ministère des P.T.T.
154479	Japy	26826	Machine à écrire. Modèle 6. Machine reconstruite. Portative	Petrowsky N., Paris
154480	Japy	26927	Machine à écrire. Modèle 6. Portative	Rosanoff Dr G., Nice
154481	Japy	27697	Machine à écrire. Modèle 6	Petrowsky N., Paris
154482	Japy	28089	Machine à écrire	Ministère Ind. et Commerce
154483	Japy	32241	Machine à écrire. Portative	Poudrerie Vonges
154484	Japy	32478	Machine à écrire. Portative	Poudrerie Vonges
154485	Japy	F. 38458	Machine à écrire. Modèle 6. Portative	Ets Claudel, Ville s/Saulx
154486	Japy	38898	Machine à écrire. Portative	Ch. Rangedard, Paris
154487	Japy	54980	Machine à écrire	Ville de St Briec
154488	Japy	105537	Machine à écrire	Ministère Ind. et Commerce
154489	Japy	107730	Machine à écrire. Moyen chariot	S.A. Hts Fourneaux, Chiers
154490	Japy	113511	Machine à écrire. Modèle 9. Moyen chariot	S.A. Hts Fourneaux, Chiers
154491	Japy	122664	Machine à écrire	Ministère des P.T.T.
154492	Japy	122702	Machine à écrire	Ministère des P.T.T.
154493	Japy	124160	Machine à écrire	Ministère des P.T.T.
154494	Japy	124179	Machine à écrire	Ministère des P.T.T.
154495	Japy	137822	Machine à écrire	Ministère des P.T.T.
154496	Japy	138095	Machine à écrire	Ministère des P.T.T.
154497	Japy	138128	Machine à écrire	Ville de St Briec
154498	Japy	139278	Machine à écrire	Ville de St Briec
154499	Japy	139296	Machine à écrire	Ville de St Briec
154500	Japy	140434	Machine à écrire	Ministère des P.T.T.
154501	Japy	150406	Machine à écrire. Mle 96	Brass. Motte Cordonnier, Lille
154502	Japy	150670	Machine à écrire	Ministère des P.T.T.

**MACHINES A ECRIRE,  
DE BUREAU ET CAISSES  
ENREGISTREUSES**

**ПИШУЩИЕ МАШИНЫ, КОН-  
ТОРСКИЕ АППАРАТЫ И РЕГИ-  
СТРАЦИОННЫЕ КАССЫ**

**TYPING-, CALCULATING-,  
OFFICE MACHINES  
AND REGISTER CASHES**

**SCHREIBMASCHINEN,  
BÜROMASCHINEN  
UND REGISTRIERKASSEN**

154503	Japy	150680	Machine à écrire	Ministère des P.T.T.
154504	Japy	152336	Machine à écrire	Ville de St Brieuc
154505	Japy	152541	Machine à écrire	Ville de St Brieuc
154506	Japy	154454	Machine à écrire. Modèle II	Ets C. Duceux, St Dié
154507	Japy	154783	Machine à écrire. Modèle S.T.	Ville de St Brieuc
154508	Japy	154824	Machine à écrire	Ministère Ind. et Commerce
154509	Japy	154980	Machine à écrire	Ville de St Brieuc
154510	Japy	161553	Machine à écrire. Modèle S.T.	Ville de St Brieuc
154511	Japy	161619	Machine à écrire. Petit chariot	M.A.T.
154512	Japy	161666	Machine à écrire. Grand chariot	M.A.T.
154513	Japy	200367	Machine à écrire. Grand chariot	L.C.A.
154514	Japy	200741	Machine à écrire	Ministère des P.T.T.
154515	Japy	200769	Machine à écrire	Ministère des P.T.T.
154516	Japy	200779	Machine à écrire	Ministère des P.T.T.
154517	Japy	200828	Machine à écrire	Ministère des P.T.T.
154518	Japy	201047	Machine à écrire	Ministère des P.T.T.
154519	Japy	201089	Machine à écrire	Ministère des P.T.T.
154520	Japy	201099	Machine à écrire	Ministère des P.T.T.
154521	Japy	201107	Machine à écrire	Ministère des P.T.T.
154522	Japy	201121	Machine à écrire	Ministère des P.T.T.
154523	Japy	201246	Machine à écrire. Modèle 101	Brass. Motte Cordonnier, Lille
154524	Japy	201948	Machine à écrire. Moyen chariot	S.A. Hts Fourneaux, Chiers
154525	Japy	202695	Machine à écrire	Ministère des P.T.T.
154526	Japy	202796	Machine à écrire	Ministère des P.T.T.
154527	Japy	400035	Machine à écrire	Joly AL., Epinal
154528	Japy	400887	Machine à écrire	Ville de St Brieuc
154529	Japy	401928	Machine à écrire. Modèle 121	S.A. St Gobain, Paris
154530	Japy	404191	Machine à écrire	Ministère des P.T.T.
154531	Japy	404398	Machine à écrire	Ministère des P.T.T.
154532	Japy	404411	Machine à écrire	Ministère des P.T.T.
154533	Japy	404418	Machine à écrire	Ministère des P.T.T.
154534	Japy	405229	Machine à écrire. Modèle 121	S.A. St Gobain, Paris
154535	Japy	405410	Machine à écrire. Chariot 0	S.A. St Gobain, Paris
154536	Japy	405698	Machine à écrire. Petit chariot	L.C.A.
154537	Japy	406105	Machine à écrire. Petit chariot	M.A.T.
154538	Japy	502320	Machine à écrire. Grand chariot	L.C.A.
154539	Japy	502561	Machine à écrire. Grand chariot	L.C.A.
154540	Japy	502740	Machine à écrire	Ville de St Brieuc
154541	Japy	502822	Machine à écrire	Ass. Nle des Sociétés par Actions, Paris
154542	Japy	800360	Machine à écrire. Modèle 121 S.	S.A. St Gobain, Paris

**MACHINES A ECRIRE,  
DE BUREAU ET CAISSES  
ENREGISTREUSES**

**ПИШУЩИЕ МАШИНЫ, КОН-  
ТОРСКИЕ АППАРАТЫ И РЕГИ-  
СТРАЦИОННЫЕ КАССЫ**

**TYPING-, CALCULATING-,  
OFFICE MACHINES  
AND REGISTER CASHES**

**SCHREIBMASCHINEN,  
BÜROMASCHINEN  
UND REGISTRIERKASSEN**

154543	Japy	800838	Machine à écrire.	Modèle 121 S.	Ecl. Chauff. Gaz, Paris
154544	Japy	802532	Machine à écrire		Ministère Ind. et Commerce
154545	Japy	802854	Machine à écrire		Sté Escaut et Meuse
154546	Japy	805831	Machine à écrire		Brass. Motte Cordonnier, Lille
154547	Japy	808107	Machine à écrire		Ministère des P.T.T.
154548	Japy	814273	Machine à écrire.	Modèle 121 S.	Banque de France, Paris
154549	Japy	818375	Machine à écrire		B.N.C.I., Paris
154550	Japy	847160	Machine à écrire		Ministère Ind. et Commerce
154551	Japy	900161	Machine à écrire.	Modèle 212	Brass. Motte Cordonnier, Lille
154552	Japy	900323	Machine à écrire.	Grand chariot	L.C.A.
154553	Japy	901612	Machine à écrire		Ministère Ind. et Commerce
154554	Japy	902127	Machine à écrire.	Petit chariot	M.A.T.
154565	Japy	902149	Machine à écrire		Préfecture des Vosges, Epinal
154566	Japy	902166	Machine à écrire.	Grand chariot	M.A.T.
154567	Japy	902191	Machine à écrire.	Moyen chariot	M.A.T.
154568	Japy	902195	Machine à écrire.	Moyen chariot	M.A.T.
154569	Japy	902310	Machine à écrire.	Petit chariot	M.A.T.
154570	Kappel	7804	Machine à écrire.	Modèle Z.	Com. Rivery, Somme
154571	Kappel	89309	Machine à écrire		B.N.C.I., Paris
154572	Kappel	128978	Machine à écrire.	Lux et etui	Bodechon Arthur, Carnières
154573	Kappel	176036	Machine à écrire.	Grand chariot 63 cm.	Ministère Ind. et Commerce
154574	M.A.P.	8157	Machine à écrire		B.N.C.I., Paris
154575	M.A.P.	35372	Machine à écrire		Ministère des P.T.T.
154576	M.A.P.	47703	Machine à écrire		Ministère des P.T.T.
154577	M.A.P.	113084	Machine à écrire.	Modèle 4	Henry Robert, Ban de Laveline
154578	M.A.P.	151370	Machine à écrire.	Modèle 5. Chariot 30 cm.	S.A. Hts Fourneaux, Chiers
154579	M.A.P.	160839	Machine à écrire		Crédit Ind. Nancy
154580	M.A.P.	162507	Machine à écrire		Poudrerie Nle Vonges
154581	M.A.P.	175346	Machine à écrire.	Petit chariot	L.C.A.
154582	M.A.P.	200047	Machine à écrire		Ministère des P.T.T.
154583	M.A.P.	200239	Machine à écrire		Ministère des P.T.T.
154584	M.A.P.	200246	Machine à écrire		Ministère des P.T.T.
154585	M.A.P.	200333	Machine à écrire		Ministère des P.T.T.
154586	M.A.P.	200358	Machine à écrire		Ville de St Brioux
154587	M.A.P.	237650	Machine à écrire.	Grand chariot	Petitdémange, St Dié
154588	M.A.P.	247137	Machine à écrire.	Pica-chariot : 18	Com. Herpelmont, Vosges
154589	M.A.P.	247859	Machine à écrire		Ministère des P.T.T.
154590	M.A.P.	247987	Machine à écrire		Peugeot, Paris

**MACHINES A ECRIRE,  
DE BUREAU ET CAISSES  
ENREGISTREUSES**

**ПИСУЩИЕ МАШИНЫ, КОН-  
ТОРСКИЕ АППАРАТЫ И РЕГИ-  
СТРАЦИОННЫЕ КАССЫ**

**TYPING-, CALCULATING-,  
OFFICE MACHINES  
AND REGISTER CASHES**

**SCHREIBMASCHINEN,  
BÜROMASCHINEN  
UND REGISTRIERKASSEN**

154591	M.A.P.	248406	Machine à écrire. Grand chariot	Mairie de l'île St Denis
154592	M.A.P.	248755	Machine à écrire	Sté Escaut et Meuse
154593	M.A.P.	249515	Machine à écrire	Ministère des P.T.T.
154594	M.A.P.	250036	Machine à écrire	Ministère des P.T.T.
154595	M.A.P.	400189	Machine à écrire	Sté Escaut et Meuse
154596	M.A.P.	405029	Machine à écrire. Grand chariot	M.A.T.
154597	M.A.P.	505007	Machine à écrire. Grand chariot	L.C.A.
154598	Marchand	.KA. 50146	Machine à écrire	Dubina Jean, Asnières, Seine
154599	Mercèdes	9862	Machine à écrire	Crédit Ind., Nancy
154600	Mercèdes	53875	Machine à écrire	Ministère Ind. et Commerce
154601	Mercèdes	228399	Machine à écrire. Modèle 5—37	Desnoux, Armentières
154602	Mercèdes	229152	Machine à écrire	Ferblanterie, Sobre-le-Chât.
154603	Mercèdes	374635	Machine à écrire	S.A. Rotatickets, Cosne
154604	Mercèdes	374961	Machine à écrire. Touche spéciale indiquant M. 2, caractères Pica, avec housse et accessoires	E. Robert, Berlaimont
154605	Mercèdes	397944	Machine à écrire	Turkheimer, Mainsat
154606	Mercèdes	425012	Machine à écrire. Grand chariot	L.C.A.
154607	Mercèdes-Express	434391	Machine à écrire. Chariot de 30 cm., caractères : Elite	Philippe, Menil-Thillot
154608	Mercèdes	453702	Machine à écrire. Chariot 30 cm.	Sté Metall. de l'Escaut Trith-St Léger
154609	Mercèdes	453861	Machine à écrire. Chariot 30 cm.	Sté Metall. de l'Escaut Trith-St Léger
154610	Mercèdes	458486	Machine à écrire	Ferblanterie, Sobre-le-Chât.
154611	Mercèdes	6361106/3515	Machine à écrire	Ass. Nle des Sociétés par Actions, Paris
154612	Mignon		Machine à écrire	Sté Escaut et Meuse
154613	Oliver	17432	Machine à écrire. Modèle 6-6	Vittecoq, Elbeuf
154614	Oliver	31275	Machine à écrire. Modèle 6-6	Vittecoq, Elbeuf
154615	Oliver	41419	Machine à écrire. Modèle 10 R.	Filature de la Grosse, Epinal
154616	Oliver	48614	Machine à écrire. Modèle 10	Vittecoq, Elbeuf
154617	Oliver	55471	Machine à écrire. Modèle 10	Vittecoq, Elbeuf
154618	Oliver	146509	Machine à écrire. Modèle 6 D.	Vittecoq, Elbeuf
154619	Olivetti	192480	Machine à écrire. Caractères : Pica	Fournier-Mouillon, Genelard
154620	Olympia	8729	Machine à écrire	Ministère Ind. et Commerce
154621	Osympia	213425	Machine à écrire. Grand chariot 32 cm. - Pica	Mairie de Tressin (Nord)
154622	Olympia	241475	Machine à écrire. Petit chariot	L.C.A.
154623	Olympia	242743	Machine à écrire. Petit chariot	L.C.A.
154624	Olympia	243646	Machine à écrire. Petit chariot	L.C.A.
154265	Olympia	245096	Machine à écrire. Grand chariot	L.C.A.
154626	Olympia	255117	Machine à écrire. Grand chariot	L.C.A.
154627	Olympia-Standard	262820	Machine à écrire. Modèle OM. 32. Picalo	Nottéghem Frères, Mézières

**MACHINES A ECRIRE,  
DE BUREAU ET CAISSES  
ENREGISTREUSES**

**ПИСУЩИЕ МАШИНЫ, КОМ-  
ПЬЮТЕРСКИЕ АППАРАТЫ И РЕГИ-  
СТРАЦИОННЫЕ КАССЫ**

**TYPING-, CALCULATING-,  
OFFICE MACHINES  
AND REGISTER CASHES**

**SCHREIBMASCHINEN,  
BÜROMASCHINEN  
UND REGISTRIERKASSEN**

154628	Olympia	265597	Machine à écrire. Grand chariot	L.C.A.
154629	Olympia	266468	Machine à écrire. Chariot moyen	L.C.A.
154630	Olympia	276793	Machine à écrire. Modèle 8. Chariot 30 cm., avec T.D.A., caractères Pica	Sté Wuhrlin, Hondouville
154631	Olympia	284417	Machine à écrire. Petit chariot	L.C.A.
154632	Olympia	286358	Machine à écrire. Chariot moyen	L.C.A.
154633	Olympia	286470	Machine à écrire. Petit chariot	L.C.A.
154634	Olympia	304985	Machine à écrire. Moyen chariot	L.C.A.
154635	Olympia	305899	Machine à écrire. Petit chariot	L.C.A.
154636	Olympia	317280	Machine à écrire. Grand chariot	L.C.A.
154637	Olympia	319408	Machine à écrire. Grand chariot	L.C.A.
154638	Olympia	322319	Machine à écrire. Grand chariot	L.C.A.
154639	Olympia	377039	Machine à écrire	Ministère Ind. et Commerce
154640	Olympia	387046	Machine à écrire	Ministère Ind. et Commerce
154641	Olympia	4247529/12	Machine à écrire	Ministère Ind. et Commerce
154642	Original Odhner à main	73677	Machine à écrire	Sté Warner-Bros, Paris
154643	Remington Monarch	ML 173	Machine à écrire	Ministère des P.T.T.
154644	Remington	RAO 01305	Machine à écrire. 10 code roman	Fraigniaud G., St Mihiel
154645	Redington	1750-12	Machine à écrire. Code Z. 315933, caractères Pica	Forges et Ac., Commercy
154646	Remington	2853	Machine à écrire	Mme Bastien Albert, St Dié
154647	Remington	8550	Machine à écrire. Modèle RS.	S.A. St Gobain, Paris
154648	Remington	10166	Machine à écrire. Modèle 11 RA. Grand chariot	S.A. Hts Fourneaux, Chiers
154649	Remington	11014	Machine à écrire. Modèle 6 A. Pica XR.	Papeteries Mauduit, Quimperlé
154650	Remington Wahl	11444	Machine à écrire. Verticale, chariot C. Pica ; NP., dispositif bail billing et éjecteur, équipée avec 2 totalisateurs, 8 roues EE. 2663, HX 3156 et 1 totalisateur, 7 roues EE. 3701	Cornibert Frères, Noucourt S.A. Hts Fourneaux, Chiers
154651	Remington	12768	Machine à écrire. Modèle LA. Chariot 30 cm.	E.C.P.
154652	Remington	18022	Machine à écrire. Modèle LR. 514343. Grand chariot	Lab. Abbé Soury, Rouen
154653	Remington	E 20797	Machine à écrire. Modèle 8. Noiseless	Coural Renaud, Salon
154654	Remington	LX 26827	Machine à écrire. Modèle 10. Grand chariot	Pelétang, Le Mans
154655	Remington	LS 33742	Machine à écrire. Modèle 12. Grand chariot 32 cm.	Lab. Abbé Soury, Rouen
154656	Remington	E 37840	Machine à écrire. Modèle 8. Noiseless	Ministère Ind. et Commerce
154657	Remington	LP 41020	Machine à écrire	Ministère Ind. et Commerce
154658	Remington	LP 41035	Machine à écrire	Ministère Ind. et Commerce
154659	Remington	LM 43181	Machine à écrire	Ministère Ind. et Commerce
154660	Remington	45904	Machine à écrire. Modèle 12 LK. Petit chariot	S.A. Hts Fourneaux, Chiers
154661	Remington	IP 47061	Machine à écrire	Ministère Ind. et Commerce
154662	Remington	48773	Machine à écrire. Modèle 12	Ecl. Chauff. Gaz, Paris
154663	Remington	57234	Machine à écrire. Modèle 14 LP.	Petrowsky N., Paris
154664/66	Remington	60038, 60269, 60403	Trois machines à écrire	Ministère des P.T.T.
154667	Remington	60308	Machine à écrire. Modèle LX.	Ville de St Briec



**MACHINES A ECRIRE,  
DE BUREAU ET CAISSES  
ENREGISTREUSES**

**ПИШУЩИЕ МАШИНЫ, КОН-  
ТОРСКИЕ АППАРАТЫ И РЕГИ-  
СТРАЦИОННЫЕ КАССЫ**

**TYPING-, CALCULATING-,  
OFFICE MACHINES  
AND REGISTER CASHES**

**SCHREIBMASCHINEN,  
BÜROMASCHINEN  
UND REGISTRIERKASSEN**

154668	Remington	60650	Machine à écrire. Modèle RX. Noiseless	British Shoe Thread, Paris
154669	Remington	62011	Machine à écrire. Noiseless portable	Lab. Abbé Soury, Rouen
154670	Remington	62759	Machine à écrire. Modèle RX.	Ville de St Brieuc
154671	Remington	63863	Machine à écrire. Modèle 12 LS. Chariot A, caractères Pica, avec housse	Buiron André, Thilay
154672	Remington	63914	Machine à écrire	Ministère des P.T.T.
154673	Remington	LM 65557	Machine à écrire. Avec tabulateur épaulement large	Ets Fleuriel, Romilly
154674	Remington	66022	Machine à écrire	Ministère des P.T.T.
154675	Remington	66111	Machine à écrire. Modèle 12 LP. Standard. Chariot B. Caractères Pica, avec housse	Sté La Fraternelle, St Claude
154676	Remington	LC 69938	Machine à écrire. Modèle 10 S. Caractères Pica	Fraigniaud G., St Mihiel
154677	Remington	70340	Machine à écrire	Ecl. Chauff. Gaz, Paris
154678	Remington	71190	Machine à écrire. Portable	Gaudibert, Aix-en-Prov.
154679	Remington	NL 71248	Machine à écrire	R. Warnet, Bernot (Aisne)
154680	Remington	QE 72572	Machine à écrire. Noiseless	British Shoe Thread, Paris
154681	Remington	21/77259	Machine à écrire. Comptable. Chariot B, caractère Pica	S.A. St Gobain, Paris
154682	Remington	OC 81020 B	Machine à écrire	Papeteries Mauduit, Quimperlé
154683	Remington	81879	Machine à écrire. Modèle 10 RE. Grand chariot	S.A. Hts Fourneaux Chiers
154684	Remington	RZ 82609	Machine à écrire. Modèle 10. Grand chariot	Coural Renaud, Salon
154685	Remington	B 85275	Machine à écrire	Société Générale, Paris
154686	Remington	86586	Machine à écrire. Modèle 12	Bery Léon, Arles
154687	Remington	91093	Machine à écrire. Comptable. N° 110985	Trouvay Cauvin, Le Havre
154688	Remington	RV 94427	Machine à écrire. Modèle 10. Grand chariot	Coural Renaud, Salon
154689	Remington	109239	Machine à écrire. Portative	Rozental Simon, Paris
154690	Remington	142916	Machine à écrire. Modèle 10	Renouard, St Lormel
154691	Remington	157273	Machine à écrire	Ecl. Chauff. Gaz, Paris
154692	Remington	159278	Machine à écrire. « Noiseless ». Modèle 6	René Parizel, Nohan
154693	Remington	N/D 179643	Machine à écrire. « Noiseless » neuve	Bauchard Marcel, Paris
154694	Remington	185716	Machine à écrire	Sté Rhodiaceta, Paris
154695	Remington	189709	Machine à écrire. Silencieuse. Modèle moisible. Chariot B	Tissage des Flandres, Haubourdin
154696	Remington	206953	Machine à écrire	Ville de St Brieuc
154697	Remington	224222	Machine à écrire	Sté Rhodiaceta, Paris
154698	Remington	224259	Machine à écrire. Modèle 3	Vittecoq, Elbeuf
154699	Olympia	225121	Machine à écrire. Grand chariot	L.C.A.
154700	Remington	228667	Machine à écrire. Portable junior	Rosay E. Fresse, Mos.
154701	Remington	230297	Machine à écrire	Sté Warner-Bros, Paris
154702	Remington	Z.R. 305874	Machine à écrire	Sté Warner-Bros, Paris
154703	Remington	319400	Machine à écrire. Modèle 12 A.	Fonderie « le Réveil » Bourg-Fidèle
154704	Remington	339206	Machine à écrire. Modèle 10	C. Bain, Provins

**MACHINES A ECRIRE,  
DE BUREAU ET CAISSES  
ENREGISTREUSES**

**ПИШУЩИЕ МАШИНЫ, КОН-  
ТОРСКИЕ АППАРАТЫ И РЕГИ-  
СТРАЦИОННЫЕ КАССЫ**

**TYPING-, CALCULATING-,  
OFFICE MACHINES  
AND REGISTER CASHES**

**SCHREIBMASCHINEN,  
BÜROMASCHINEN  
UND REGISTRIERKASSEN**

154705	Remington	V. 373998	Machine à écrire. Caractères Elite	Cie Gle Fr. Tramways, Paris
154706	Remington	379573	Machine à écrire	Nationale Caisse, Paris
154707	Remington	409071	Machine à écrire. Modèle B. pica. Tabulateur décimal	Papeteries Mauduit
154708	Remington	424263	Machine à écrire. Modèle 3	Vittecoq, Elbeuf
154709	Remington	X. 464459	Machine à écrire. Grand chariot	L.C.A.
154710	Remington	Z.R. 503427	Machine à écrire. Modèle n° 16	Ets. Pilatrie, Ferté-Macé
154711	Remington	V. 529448	Machine à écrire. Portative avec mallette	Ets Fleuriel, Romilly
154712	Remington	Z. 537787	Machine à écrire. Modèle 16 - Standard	Lab. Abbé Soury, Rouen
154713	Remington	V. 542824	Machine à écrire. Modèle n° 5 I	Echevarria y Normand, Paris
143714	Remington	610782	Machine à écrire	D.T.I.A. Hispano
154715	Remington	Z. 626318	Machine à écrire	Sté Warner-Bros, Paris
154716	Remington	3718444	Machine à écrire. Noiseless	Ets Trimbach, St Dié
154717	Remington	3885080	Machine à écrire. Noiseless	Ets Trimbach, St Dié
154718	Remington	4451175	Machine à écrire	Ministère Ind. et Commerce
154719	Remington	4737975	Machine à écrire	Ets Econ, Bisontins, Besançon
154720	Remington		Machine à écrire. Modèle 10, chariot A, caractères Pica	Revet René, St. Remy
154721	Remington		Machine à écrire. Modèle 6 x PP. S.H.S.	Gaillard M.E., Cambrai
154722	Rocher-Rooy	310977	Machine à écrire. Modèle 40	Vittecoq, Elbeuf
154723	Rocher-Rooy	312149	Machine à écrire. Modèle 40	Vittecoq, Elbeuf
154724	Rocher-Rooy	312328	Machine à écrire	Ets Saint Frères, Flixecourt
154725	Rocher-Rooy	314519	Machine à écrire. Modèle 40	Sommer, Roger, Paris
154726	Rocher-Rooy	319759	Machine à écrire	B.N.C.I., Paris
154727	Rocher-Rooy	320738	Machine à écrire	Ferblanterie, Sobre-le- Château
154728	Rocher-Rooy	322938	Machine à écrire. Modèle 40	Vittecoq, Elbeuf
154729	Rooy	30298	Machine à écrire. Portative avec coffre	Motte et Blanchot, Roubaix
154730	Rooy	303097	Machine à écrire	Duval Maurice, Amigny-Rouy
154731	Rooy	304829	Machine à écrire	Sté Escaut et Meuse
154732	Rooy	306445	Machine à écrire	Ville de St. Brieuc
154733	Rooy	306679	Machine à écrire	Sté La Fraternelle, St Claude
154734	Rooy	307974	Machine à écrire	Bourgeois G., Charmes
154735	Rooy	308973	Machine à écrire	Ville de St. Brieuc
154736	Rooy	308975	Machine à écrire	Ville de St. Brieuc
154737	Rooy	308976	Machine à écrire	Ville de St. Brieuc
154738	Rooy	308977	Machine à écrire	Ville de St. Brieuc
154739	Rooy	308980	Machine à écrire	Ville de St. Brieuc
154740	Rooy	364708	Machine à écrire	Sté Escaut de Meuse
154741	Rooy	751106	Machine à écrire	Deharveng, René, Avesnes
154742	Royal	23244	Machine à écrire	Ets Theillier-Paillez, Valenciennes

**MACHINES A ECRIRE,  
DE BUREAU ET CAISSES  
ENREGISTREUSES**

**ПИСУЩИЕ МАШИНЫ, КОН-  
ТОРСКИЕ АППАРАТЫ И РЕГИ-  
СТРАЦИОННЫЕ КАССЫ**

**TYPING-, CALCULATING-,  
OFFICE MACHINES  
AND REGISTER CASHES**

**SCHREIBMASCHINEN,  
BÜROMASCHINEN  
UND REGISTRIERKASSEN**

154743	Royal	102992	Machine à écrire. Modèle 10/84. Caractères Pica . . . . .	Fraigniaud G., St Mihiel
154744	Royal	103913	Machine à écrire . . . . .	Peugeot, Valentigney
154745	Royal	261128/10	Machine à écrire. Modèle 6×18. Caractères Elite. Chariot longueur 460 mm. Housse et tapis . . . . .	S.N.C.A.N.
154746	Royal	331388	Machine à écrire. Modèle P. 88. Portative . . . . .	Brouder Ets Kalker, Paris
154747	Royal	406626	Machine à écrire. Modèle 10. Petit chariot . . . . .	S.A. Hts Fourneaux, Chiers
154748	Royal	406644	Machine à écrire. Modèle X. Chariot de 25 cm. . . . .	Ets Lisse, Louvroil
154749	Royal	425204	Machine à écrire. Modèle 90 . . . . .	Peugeot, Paris
154750	Royal	443579	Machine à écrire . . . . .	Sté Bozel-Maletra, Paris
154751	Royal	449649	Machine à écrire. Modèle X. . . . .	Sté Palita, Paris
154752	Royal	472945	Machine à écrire . . . . .	Peugeot, Valentigney
154753	Royal	533080	Machine à écrire . . . . .	Peugeot, Paris
154754	Royal	736069	Machine à écrire . . . . .	Kauffmann, Jean, Vignory
154755	Royal	740480	Machine à écrire . . . . .	Sté Bozel-Maletra, Paris
154756	Royal	843715	Machine à écrire . . . . .	Sté Bozel-Maletra, Paris
154757	Royal	857745	Machine à écrire . . . . .	Peugeot, Valentigney
154758	Royal	899407	Machine à écrire . . . . .	Retorderie de Jarmenil, Remiremont
154759	Royal	940030	Machine à écrire . . . . .	Société Bozel-Maletra, Paris
154760	Royal	977461	Machine à écrire . . . . .	Acéries du Nord, Paris
154761	Royal	988584	Machine à écrire . . . . .	Société Bozel-Maletra, Paris
154762	Royal	991428	Machine à écrire. Modèle A.B.T. . . . .	Pruvot, Troisvilles
154763	Royal	X. 1015711	Machine à écrire . . . . .	Ch. de Commerce Américaine, Paris
154764	Royal	1026079	Machine à écrire . . . . .	Produits Chim., Auby
154765	Royal	1026396	Machine à écrire . . . . .	Roy Frères, Dijon
154766	Royal	1066527	Machine à écrire . . . . .	Peugeot, Valentigney
154767	Royal	1067758	Machine à écrire. Chariot courant . . . . .	Société Escaut et Meuse
154768	Royal	1093913	Machine à écrire . . . . .	Société Bozel-Maletra, Paris
154769	Royal	1103352	Machine à écrire. Grand chariot . . . . .	Ch. de Commerce Américaine, Paris
154770	Royal	115771	Machine à écrire . . . . .	Produits Chim., Auby
154771	Royal	1168213	Machine à écrire . . . . .	Société Bozel-Maletra, Paris
154772	Royal	1175480	Machine à écrire . . . . .	Société Bozel-Maletra, Paris
154773	Royal	1266280	Machine à écrire . . . . .	Acéries du Nord, Paris
154774	Royal	1266710	Machine à écrire. Caractères Pica . . . . .	Acéries de Gennevilliers
154775	Royal	1266795	Machine à écrire. Caractères Pica . . . . .	Acéries Gennevilliers
154776	Royal	1286706	Machine à écrire. Chariot courant . . . . .	Société Escaut et Meuse
154777	Royal	1286815	Machine à écrire . . . . .	Société Bozel-Maletra, Paris
154778	Royal	1287761	Machine à écrire. Grand chariot . . . . .	L.C.A.
154779	Royal	1298575	Machine à écrire . . . . .	Société Bozel-Maletra, Paris

**MACHINES A ECRIRE,  
DE BUREAU ET CAISSES  
ENREGISTREUSES**

**ПИСУЩИЕ МАШИНЫ, КОН-  
ТОРСКИЕ АППАРАТЫ И РЕГИ-  
СТРАЦИОННЫЕ КАССЫ**

**TYPING-, CALCULATING-,  
OFFICE MACHINES  
AND REGISTER CASHES**

**SCHREIBMASCHINEN,  
BÜROMASCHINEN  
UND REGISTRIERKASSEN**

154780	Royal	1326009	Machine à écrire. G.S.M. modèle 14. Tabulateur décimal . . . . .	Ferblanterie, Sobre-le-Château
154781	Royal	1404907	Machine à écrire . . . . .	Société Bozel-Maletra, Paris
154782	Royal	1431668	Machine à écrire. Modèle 12-88- . . . . .	Aciéries du Nord, Paris
154783	Royal	1439923	Machine à écrire. Petit chariot . . . . .	L.C.A.
154784	Royal	1562242	Machine à écrire . . . . .	Société Auto Nord, Lille
154785	Royal	1562557	Machine à écrire. Chariot courant . . . . .	Société Escaut et Meuse
154786	Royal	1587094	Machine à écrire . . . . .	Peugeot, Paris
154787	Royal	12/88/1600950	Machine à écrire . . . . .	Sté Hotchkiss, Paris
154788	Royal	1606310	Machine à écrire . . . . .	Société Bozel-Maletra, Paris
154789	Royal	1620581	Machine à écrire . . . . .	Société Escaut et Meuse
154790	Royal	1629584	Machine à écrire . . . . .	Société Escaut et Meuse
154791	Royal	1636539	Machine à écrire . . . . .	Société Escaut et Meuse
154792	Royal	1636547	Machine à écrire . . . . .	Société Escaut et Meuse
154793	Royal	1649661	Machine à écrire. Modèle S. 88 . . . . .	Peugeot, Paris
154794	Royal	1676160	Machine à écrire . . . . .	Société Bozel-Maletra, Paris
154795	Royal	1676182	Machine à écrire . . . . .	Société Escaut et Meuse
154796	Royal	1686729	Machine à écrire . . . . .	Société Escaut et Meuse
154797	Royal	1709704	Machine à écrire. Modèle H. 18-88 . . . . .	Peugeot, Paris
154798	Royal	1713833	Machine à écrire . . . . .	Société Escaut et Meuse
154799	Royal	1713841	Machine à écrire . . . . .	Société Escaut et Meuse
154800	Royal	1713861	Machine à écrire. Modèle H. 18-88 . . . . .	Peugeot, Paris
154801	Royal	1750938	Machine à écrire . . . . .	Société Escaut et Meuse
154802	Royal	1751943	Machine à écrire . . . . .	Société Escaut et Meuse
154803	Royal	1758774	Machine à écrire . . . . .	Société Escaut et Meuse
154804	Royal	1766888	Machine à écrire . . . . .	Société Escaut et Meuse
154805	Royal	1780933	Machine à écrire. Modèle R. 88 Super . . . . .	Marie Moulinet, Alpes Marit.
154806	Royal	1781716	Machine à écrire. Chariot courant . . . . .	Société Escaut et Meuse
154807	Royal	1796978	Machine à écrire. Modèle 1088/5 K./KH. Pica . . . . .	S.A. Rotatickets, Cosne
154808	Royal	1797025	Machine à écrire . . . . .	Société Escaut et Meuse
154809	Royal	1810484	Machine à écrire . . . . .	Société Escaut et Meuse
154810	Royal	1832110	Machine à écrire. Grand chariot . . . . .	Société Escaut et Meuse
154811	Royal	1842329	Machine à écrire . . . . .	Société Escaut et Meuse
154812	Royal	1844078	Machine à écrire . . . . .	Ministère Ind. et Commerce
154813	Royal	1844097	Machine à écrire. Chariot courant . . . . .	Société Escaut et Meuse
154814	Royal	1844117	Machine à écrire. Modèle KH. 12-28 . . . . .	Sté Garages Gard, Nîmes
154815	Royal	1854342	Machine à écrire. Chariot courant . . . . .	Société Escaut et Meuse
154816	Royal	1869006	Machine à écrire. Chariot courant . . . . .	Société Escaut et Meuse
154817	Royal	1871735	Machine à écrire. Chariot courant . . . . .	Société Escaut et Meuse
154818	Royal	1871781	Machine à écrire . . . . .	Produits Chim., Auby

**MACHINES A ECRIRE,  
DE BUREAU ET CAISSES  
ENREGISTREUSES**

**ПИСУЩИЕ МАШИНЫ, КОН-  
ТОРСКИЕ АППАРАТЫ И РЕГИ-  
СТРАЦИОННЫЕ КАССЫ**

**TYPING-, CALCULATING-,  
OFFICE MACHINES  
AND REGISTER CASHES**

**SCHREIBMASCHINEN,  
BÜROMASCHINEN  
UND REGISTRIERKASSEN**

154819	Royal	K.R. 88-1880-749	Machine à écrire . . . . .	Ets Econ Bisontins, Besançon
154820	Royal	1884972	Machine à écrire. Modèle 1088/5 K./KH.	S.A. Rotatickets, Cosne
154821	Royal	1891318	Machine à écrire. Chariot courant . . . . .	Société Escaut et Meuse
154822	Royal	1891319	Machine à écrire . . . . .	Sté Escaut et Meuse
154823	Royal	1918592	Machine à écrire . . . . .	Produits Chim., Auby
154824	Royal	1918595	Machine à écrire . . . . .	Produits Chim., Auby
154825	Royal	1918600	Machine à écrire . . . . .	Produits Chim., Auby
154826	Royal	1918615	Machine à écrire . . . . .	Produits Chim., Auby
154827	Royal	1918622	Machine à écrire . . . . .	Produits Chim., Auby
154828	Royal	1918626	Machine à écrire . . . . .	Produits Chim., Auby
154829	Royal	1999553	Machine à écrire. Grand chariot . . . . .	L.C.A.
154830	Royal	2004385	Machine à écrire. Chariot courant . . . . .	Sté Escaut et Meuse
154831	Royal	2026079	Machine à écrire . . . . .	Produits Chim., Auby
154832	Royal	2075344	Machine à écrire. Modèle 5 KH. . . . .	Ets Mielle, Châlons s/M.
154833	Royal	2075372	Machine à écrire. Chariot courant . . . . .	Sté Escaut et Meuse
154834	Royal	2075386	Machine à écrire. Chariot courant . . . . .	Sté Escaut et Meuse
154835	Royal	2078244	Machine à écrire. Chariot courant . . . . .	Sté Escaut et Meuse
154836	Royal	2078245	Machine à écrire. Modèle 5 KH. . . . .	Ets Mielle, Châlons s/M.
154837	Royal	2114051	Machine à écrire. Chariot courant . . . . .	Sté Escaut et Meuse
154838	Royal	2114077	Machine à écrire. Chariot courant . . . . .	Sté Escaut et Meuse
154839	Royal	2139108	Machine à écrire. Chariot courant . . . . .	Sté Escaut et Meuse
154840	Royal	2142041	Machine à écrire. Chariot courant . . . . .	Sté Escaut et Meuse
154841	Royal	2168729	Machine à écrire. Modèle 1088/K.O.T.H.M./5 K. . . . .	S.A. Rotatickets, Cosne
154842	Royal	2173730	Machine à écrire. Chariot courant . . . . .	Sté Escaut et Meuse
154843	Royal	2210832	Machine à écrire. Chariot courant . . . . .	Sté Escaut et Meuse
154844	Royal	2210849	Machine à écrire. Chariot courant . . . . .	Sté Escaut et Meuse
154845	Royal	2248758	Machine à écrire. Chariot courant . . . . .	Sté Escaut et Meuse
154846	Royal	2248775	Machine à écrire. Chariot courant . . . . .	Sté Escaut et Meuse
154847	Royal	2248785	Machine à écrire. Chariot courant . . . . .	Sté Escaut et Meuse
154848	Royal	2248798	Machine à écrire. Chariot courant . . . . .	Sté Escaut et Meuse
154849	Royal	2331628	Machine à écrire. Caractères Pica . . . . .	Acéries, Gennevilliers
154850	Royal	2331645	Machine à écrire. Caractères Pica . . . . .	Acéries, Gennevilliers
154851	Royal	2341051	Machine à écrire. C.S.M. modèle 14. Tabulateur décimal . . . . .	Ferblanterie, Sobre-le-Château
154852	Royal	2347312	Machine à écrire. Chariot courant . . . . .	Sté Escaut et Meuse
154853	Royal	2349294	Machine à écrire . . . . .	Sté Bozel-Maletra, Paris
154854	Royal	2357774	Machine à écrire. Clavier universel : chariot 33 cm., caractères Pica . . . . .	Forges et Aç. Commercy
154855	Royal	2357775	Machine à écrire. Chariot courant . . . . .	Sté Escaut et Meuse
154856	Royal	2362420	Machine à écrire. Chariot courant . . . . .	Sté Escaut et Meuse
154857	Royal	2362424	Machine à écrire. Clavier universel : chariot 33 cm., caractères Pica . . . . .	Forges et Aç. Commercy
154858	Royal	2381954	Machine à écrire. Chariot courant . . . . .	Sté Escaut et Meuse
154859	Royal	2397805	Machine à écrire. Modèle K.M.M. 12-88. Chariot 33 cm. . . . .	S.A. Hts Fourneaux, Chiers

**MACHINES A ECRIRE,  
DE BUREAU ET CAISSES  
ENREGISTREUSES**

**ПИШУЩИЕ МАШИНЫ, КОН-  
ТОРСКИЕ АППАРАТЫ И РЕГИ-  
СТРАЦИОННЫЕ КАССЫ**

**TYPING-, CALCULATING-,  
OFFICE MACHINES  
AND REGISTER CASHES**

**SCHREIBMASCHINEN,  
BÜROMASCHINEN  
UND REGISTRIERKASSEN**

154860	Royal	2477717	Machine à écrire. Modèle 12 MM. Chariot 33 cm.	S.A. Hts Fourneaux, Chiers
154861	Royal	2482515	Machine à écrire. Modèle 12	S.A. Auto-Omnia, Paris
154862	Royal	2499146	Machine à écrire	Sté Bozel-Maletra, Paris
154863	Royal	2502429	Machine à écrire	Poudrerie Vonges
154864	Royal	2502538	Machine à écrire	Poudrerie Vonges
154865	Royal	2525923	Machine à écrire	Sté Bozel-Maletra, Paris
154866	Royal	8758699	Machine à écrire. Grand chariot	L.C.A.
154867	Royal		Machine à écrire. Spéciale pour la comptabilité. Chariot de 78 cm. Tabulateur à 10 touches, clavier comptable	S.A. St Gobain, Paris
154868	L.C. Smith	1042247	Machine à écrire. Modèle 8-20. Rouleau de 48 cm.	Papeteries de France, Paris
154869	« Smith Bros »	286795	Machine à écrire	Peugeot, Paris
154870	« Smith Bros »	644975	Machine à écrire	Peugeot, Paris
154871	« Smith Bros »	2866	Machine à écrire	M.A.S.
154872	Smith Premier	50749	Machine à écrire	Société Générale, Paris
154873	Smith Premier	71165	Machine à écrire. Modèle 50	S.A. St. Gobain, Paris
154874	Smith Premier	X.M. 80893	Machine à écrire. Modèle E	Gaz du Nord et de l'Est, Paris
154875	Smith Premier	5 X. 90196	Machine à écrire	Facq Georges, Aubusson
154876	Smith Premier	W/107558	Machine à écrire. Modèle 60. Grand chariot D.	Com. Auberchicourt, Nord
154877	Smith Premier	129630	Machine à écrire. Chariot B.	Mais. Retraite, Auxerre
154878	Smith Premier	W. 144099	Machine à écrire. Modèle SP. 60	Sté Warner-Bros, Paris
154879	Smith Premier	W. 144104	Machine à écrire. Modèle SP. 69	Sté Warner-Bros, Paris
154880	Smith Premier	W. 146901	Machine à écrire. Modèle SP. 60	Sté Warner-Bros, Paris
154881	Smith Premier	W. 150847	Machine à écrire. Modèle SP. 60	Sté Warner-Bros, Paris
154882	Smith Premier	W.R. 301507	Machine à écrire. Modèle 50 B. Pica	Com. Auberchicourt, Nord
154883	Smith Premier	489206	Machine à écrire. Modèle Noiseless	D.T.I.A. Hispano
154884	Smith Premier	737836	Machine à écrire. Modèle 35	Vittecoq, Elbeuf
154885	Schmitt	81716	Machine à écrire. Modèle portable	Moussy, Paul Jos., Evry
154886	Singer	A.C. 607394	Machine à écrire. Modèle 112 K.S.V. 2	Cie Singer, Paris
154887	Stoewer Record	R. 174735	Machine à écrire. Mod. Elite. Chariot de 35 cm., clavier universel, avec tabulateur	Boron Ch. Essert, Terr. Belfort
154888	Sundstrand	317495	Machine à écrire. Electrique	Sté Warner-Bros, Paris
154889	Super	332	Machine à écrire	Ministère des P.T.T.
154890	Super	31857	Machine à écrire	Ministère des P.T.T.
154891	Super	33314	Machine à écrire	Ministère des P.T.T.
154892	Super	33332	Machine à écrire	Ministère des P.T.T.
154893	Super	33333	Machine à écrire	Ministère des P.T.T.
154894	Super	33340	Machine à écrire	Ministère des P.T.T.
154895	Torpedo	47843	Machine à écrire	Sté Mecor, Nancy
154896	Torpedo	227831	Machine à écrire	Poudrerie Vonges
154897	Torpedo	230227	Machine à écrire	Poudrerie Vonges
154898	Torpedo	275750	Machine à écrire	Poudrerie Vonges
154899	Torpedo	475605	Machine à écrire	Poudrerie Vonges

**MACHINES A ECRIRE,  
DE BUREAU ET CAISSES  
ENREGISTREUSES**

**ПИШУЩИЕ МАШИНЫ, КОМ-  
ТОРСКИЕ АППАРАТЫ И РЕГИ-  
СТРАЦИОННЫЕ КАССЫ**

**TYPING-, CALCULATING-,  
OFFICE MACHINES  
AND REGISTER CASHES**

**SCHREIBMASCHINEN,  
BÜROMASCHINEN  
UND REGISTRIERKASSEN**

154900	Torpedo		Machine à écrire	Ministère Ind. et Commerce
154901	Triumph	16600	Machine à écrire	Ministère des P.T.T.
154902	Triumph	201512	Machine à écrire. Modèle Standard. Chariot 32 cm.	S.A. Hts Fourneaux, Chiers
154903	Triumph	226709	Machine à écrire. Modèle Standard. Chariot 32 cm.	S.A. Hts Fourneaux, Chiers
154904	Triumph-Standard	254562	Machine à écrire. Modèle 12	Mory et Cie, Sedan
154905	Underwood	1754	Machine à écrire. Modèle 20	Ministère Ind. et Commerce
154906	Underwood	I.P. 6628	Machine à écrire	Institution Prévost, Cempuis
154907	Underwood	I.P. 6630	Machine à écrire	Institution Prévost, Cempuis
154908	Underwood	6924	Machine à écrire. Modèle 4 B.	Tissage, Rambervillers
154909	Underwood	12964	Machine à écrire	Ministère des P.T.T.
154910	Underwood	858734	Machine à écrire	E.C.P.
154911	Underwood	935648	Machine à écrire	E.C.P.
154912	Underwood	1093164	Machine à écrire	E.C.P.
154913	Underwood	925253	Machine à écrire. Petit chariot n° 13546	E.C.P.
154914	Underwood	823120	Machine à écrire. Petit chariot n° 13547	E.C.P.
154915	Underwood	890426	Machine à écrire. Petit chariot n° 13548	E.C.P.
154916	Underwood	925219	Machine à écrire. Petit chariot n° 13551	E.C.P.
154917	Underwood	3676385	Machine à écrire. Petit chariot n° 13553	E.C.P.
154918	Underwood	87661	Machine à écrire. Grand chariot n° 13556	E.C.P.
154919	Underwood	3705295	Machine à écrire. Grand chariot n° 13557	E.C.P.
154920	Underwood	170029	Machine à écrire. Petit chariot n° 13568	E.C.P.
154921	Underwood	3124635	Machine à écrire. Petit chariot n° 13560	E.C.P.
154922	Underwood	663082	Machine à écrire. Petit chariot n° 13561	E.C.P.
154923	Underwood	887830	Machine à écrire. Petit chariot n° 13562	E.C.P.
154924	Underwood	18214	Machine à écrire	Com. Rivery, Somme
154925	Underwood	19270	Machine à écrire	L.C.A.
154926	Underwood	42512	Machine à écrire. Grand chariot	L.C.A.
154927	Underwood	56644	Machine à écrire	S.A. Spira, Paris
154928	Underwood	56830	Machine à écrire. Grand chariot	Sté Sotrapo, Strasbourg
154929	Underwood	59722	Machine à écrire. Modèle 3/26	Sté Warner-Bros, Paris
154930	Underwood	78895	Machine à écrire	Ministère Ind. et Commerce
154931	Underwood	80628	Machine à écrire	Dubina Jean, Asnières, Seine
154932	Underwood	87309	Machine à écrire. Caractères russes	Banque Commerciale Europe et Nord, Paris
154933	Underwood	87678	Machine à écrire	Ville de St. Brieuc
154934	Underwood	88136	Machine à écrire	Cie Lorraine Elec., Nancy
154935	Underwood	93679	Machine à écrire. Petit chariot	L.C.A.
154936	Underwood	97266	Machine à écrire. Grand chariot 52 cm.	Ministère Ind. et Commerce

**MACHINES A ECRIRE,  
DE BUREAU ET CAISSES  
ENREGISTREUSES**

**ПИСУЩИЕ МАШИНЫ, КОН-  
ТОРСКИЕ АППАРАТЫ И РЕГИ-  
СТРАЦИОННЫЕ КАССЫ**

**TYPING-, CALCULATING-,  
OFFICE MACHINES  
AND REGISTER CASHES**

**SCHREIBMASCHINEN,  
BÜROMASCHINEN  
UND REGISTRIERKASSEN**

154937	Underwood	97266	Machine à écrire. Modèle 20 . . . . .	Ministère Ind. et Commerce
154938	Underwood	98062	Machine à écrire. Grand chariot . . . . .	L.C.A.
154939	Underwood	100112	Machine à écrire. Petit chariot . . . . .	L.C.A.
154940	Underwood	107732	Machine à écrire. Elite, chariot longueur 460 mm. . . . .	S.N.C.A.N.
154941	Underwood	110102	Machine à écrire. Modèle 20 . . . . .	Ministère Ind. et Commerce
154942	Underwood	110150	Machine à écrire. Modèle 3. 26 . . . . .	Sté Warner-Bros, Paris
154943	Underwood	115869	Machine à écrire. Modèle 3/12 Pica . . . . .	Vve. Bain, Provins
154944	Underwood	116731	Machine à écrire. Chariot 6-18 . . . . .	La Foncière-Incendie
154945	Underwood	116842	Machine à écrire. Petit chariot . . . . .	Sté Sotrapo, Strasbourg
154946	Underwood	117915	Machine à écrire. Modèle 4 . . . . .	Ministère Ind. et Commerce
154947	Underwood	120576	Machine à écrire. Modèle N.T.X. . . . .	Peugeot, Valentigney
154948	Underwood	125866	Machine à écrire . . . . .	Faïenceries Féral, Pexone
154949	Underwood	130607	Machine à écrire. Portative avec coffre . . . . .	Motte et Blanchot, Roubaix
154950	Underwood	135827	Machine à écrire . . . . .	Peugeot, Paris
154951	Underwood	S. 138909	Machine à écrire. Modèle 20 . . . . .	Ministère Ind. et Commerce
154952	Underwood	138954	Machine à écrire. Modèle 6×18. Pica chariot, long. 460 mm. . . . .	S.N.C.A.N.
154953	Underwood	142563	Machine à écrire. Modèle 18 . . . . .	Banque Commerciale Europe et Nord, Paris
154954	Underwood	145028	Machine à écrire . . . . .	Ministère des P.T.T.
154955	Underwood	145682	Machine à écrire. Grand chariot . . . . .	L.C.A.
154956	Underwood	153177	Machine à écrire. Modèle 20 . . . . .	Ministère Ind. et Commerce
154957	Underwood	155683	Machine à écrire. Portative . . . . .	Sté Escaut et Meuse
154958	Underwood	167217	Machine à écrire. Modèle 5 . . . . .	Flageul A.F., Paris
154959	Underwood	172833	Machine à écrire. Modèle 3/14. Pica . . . . .	Cornibert Frères, Noncourt
154960	Underwood	173681	Machine à écrire. Portative . . . . .	Sté Escaut et Meuse
154961	Underwood	192825	Machine à écrire. Portative . . . . .	Sté Escaut et Meuse
154962	Underwood	215027	Machine à écrire. Modèle 5 . . . . .	Cotonnière Nord et Est, Paris
154963	Underwood	215635	Machine à écrire . . . . .	D.E.F.A. St. Priest
154964	Underwood	220329	Machine à écrire. Caractères russes . . . . .	Banque Commerciale Europe et Nord, Paris
154965	Underwood	223783	Machine à écrire . . . . .	Ministère des P.T.T.
154966	Underwood	233625	Machine à écrire . . . . .	Robinett S.A.I., Paris
154967	Underwood	239031	Machine à écrire. Petit chariot . . . . .	L.C.A.
154968	Underwood	250655	Machine à écrire. Modèle 5 . . . . .	Duprez St Quentin
154969	Underwood	272695	Machine à écrire . . . . .	Ministère Ind. et Commerce
154970	Underwood	286262	Machine à écrire. Moyen chariot . . . . .	L.C.A.
154971	Underwood	317502	Machine à écrire. Modèle 5 . . . . .	C.D. Branch, Paris
154972	Underwood	318479	Machine à écrire. Modèle 12 . . . . .	C.D. Branch, Paris
154793	Underwood	324944	Machine à écrire . . . . .	Ministère des P.T.T.
154974	Underwood	327408	Machine à écrire . . . . .	Vve. Bain, Provins
154975	Underwood	336167/12	Machine à écrire . . . . .	Société Ford, Poissy



**MACHINES A ECRIRE,  
DE BUREAU ET CAISSES  
ENREGISTREUSES**

**ПИСУЩИЕ МАШИНЫ, КОН-  
ТОРСКИЕ АППАРАТЫ И РЕГИ-  
СТРАЦИОННЫЕ КАССЫ**

**TYPING-, CALCULATING-,  
OFFICE MACHINES  
AND REGISTER CASHES**

**SCHREIBMASCHINEN,  
BÜROMASCHINEN  
UND REGISTRIERKASSEN**

154976	Underwood	346161	Machine à écrire. Modèle 5, chariot moyen . . . . .	S.A. Hts Fourneaux, Chiers
154977	Underwood	348523	Machine à écrire. Grand chariot prenant du papier de 42 cm. . . . .	Marie de Villerupt
154978	Underwood	357447	Machine à écrire . . . . .	D.T.I.A. Hispano
154979	Underwood	361926	Machine à écrire . . . . .	Ministère Ind. et Commerce
154980	Underwood	366167/12	Machine à écrire . . . . .	Société Ford, Poissy
154981	Underwood	372026	Machine à écrire. Chariot courant . . . . .	Société Escaut et Meuse
154982	Underwood	372067	Machine à écrire. Chariot courant . . . . .	Sté Escaut et Meuse
154983	Underwood	376369	Machine à écrire. Chariot courant . . . . .	Sté Escaut et Meuse
154984	Underwood	376976	Machine à écrire. Modèle 5, chariot 95 divisions . . . . .	S.A. Hts Fourneaux, Chiers
154985	Underwood	385683	Machine à écrire. Petit chariot . . . . .	L.C.A.
154986	Underwood	386969	Machine à écrire. Chariot courant . . . . .	Société Escaut et Meuse
154987	Underwood	394413/5	Machine à écrire . . . . .	C.D. Branch, Paris
154988	Underwood	401476	Machine à écrire. Chariot courant . . . . .	Société Escaut et Meuse
154989	Underwood	412602	Machine à écrire . . . . .	Gds Moulins de Corbeil
154990	Underwood	413767	Machine à écrire . . . . .	D.T.I.A. Hispano
154991	Underwood	415767	Machine à écrire. Modèle 3/12 . . . . .	D.T.I.A. Hispano
154992	Underwood	420761	Machine à écrire . . . . .	D.T.I.A. Hispano
154993	Underwood	420870/11	Machine à écrire . . . . .	Ministère Ind. et Commerce
154994	Underwood	423657/12	Machine à écrire . . . . .	C.D. Branch, Paris
154995	Underwood	423768	Machine à écrire. Modèle 3/12. Pica . . . . .	Verreries Charbonneaux, Reims
154996	Underwood	424768/12	Machine à écrire . . . . .	Ministère Ind. et Commerce
154997	Underwood	429121	Machine à écrire . . . . .	D.E.F.A., St Priest
154998	Underwood	432965	Machine à écrire . . . . .	Ministère Ind. et Commerce
154999	Underwood	435268	Machine à écrire . . . . .	L.C.A.
155000	Underwood	435303	Machine à écrire. Modèle 3/12 . . . . .	Banque de France, Paris
155001	Underwood	435623	Machine à écrire. Chariot courant . . . . .	Société Escaut et Meuse
155002	Underwood	437061	Machine à écrire . . . . .	D.T.I.A. Hispano
155003	Underwood	437248	Machine à écrire. Chariot courant . . . . .	Sté Escaut et Meuse
155004	Underwood	437389	Machine à écrire. Chariot courant . . . . .	Sté Escaut et Meuse
155005	Underwood	437620	Machine à écrire. Chariot courant . . . . .	Sté Escaut et Meuse
155006	Underwood	438688	Machine à écrire . . . . .	Ville de St Brieuc
155007	Underwood	439648	Machine à écrire. Modèle 3/12 . . . . .	D.T.I.A. Hispano
155008	Underwood	440353-12	Machine à écrire. Modèle courant du bureau . . . . .	S.A. St Gobain, Paris
155009	Underwood	447588	Machine à écrire . . . . .	D.T.I.A. Hispano
155010	Underwood	448633	Machine à écrire. Chariot courant . . . . .	Sté Escaut et Meuse
155011	Underwood	456916	Machine à écrire . . . . .	Ville de St Brieuc
155012	Underwood	465396	Machine à écrire. Chariot courant . . . . .	Sté Escaut et Meuse
155013	Underwood	465850	Machine à écrire. Modèle 3/12 . . . . .	Verreries Charbonneaux, Reims

**MACHINES A ECRIRE,  
DE BUREAU ET CAISSES  
ENREGISTREUSES**

**ПИСУЩИЕ МАШИНЫ, КОН-  
ТОРСКИЕ АППАРАТЫ И РЕГИ-  
СТРАЦИОННЫЕ КАССЫ**

**TYPING-, CALCULATING-,  
OFFICE MACHINES  
AND REGISTER CASHES**

**SCHREIBMASCHINEN,  
BÜROMASCHINEN  
UND REGISTRIERKASSEN**

155014	Underwood	469460	Machine à écrire . . . . .	D.E.F.A., St Priest
155015	Underwood	469512	Machine à écrire. Modèle 3/12, caractères Pica, avec coffret fer . . . . .	Frainiaud, G., St Mihiel
155016	Underwood	471152	Machine à écrire. Chariot courant . . . . .	Sté Escaut et Meuse
155017	Underwood	473888	Machine à écrire. Modèle 3/14. T.D.A. Chariot 3/14 . . . . .	Motte et Blanchot, Roubaix
155018	Underwood	490324	Machine à écrire. Caractères Pica. Chariot de 310 mm. . . . .	S.N.C.A.N.
155019	Underwood	493816	Machine à écrire. Modèle 3/12 . . . . .	Sté Als. Prix Unique, Nancy
155020	Underwood	503409/12	Machine à écrire . . . . .	Cotonnière, Mirecourt
155021	Underwood	512011	Machine à écrire . . . . .	Procédés Loth, Neuilly
155022	Underwood	516141	Machine à écrire . . . . .	D.T.I.A. Hispano
155023	Underwood	519606/12	Machine à écrire . . . . .	Banque Commerciale Europe et Nord, Paris
155024	Underwood	523354	Machine à écrire . . . . .	Ministère des P.T.T.
155025	Underwood	526705	Machine à écrire . . . . .	Ministère des P.T.T.
155026	Underwood	529647	Machine à écrire . . . . .	Georges Labatut, Paris
155027	Underwood	534858	Machine à écrire . . . . .	D.T.I.A. Hispano
155028	Underwood	540169	Machine à écrire. Modèle 3/12 . . . . .	Petrowsky, N., Paris
155029	Underwood	543060	Machine à écrire. Modèle 3/12 . . . . .	Petrowsky, N., Paris
155030	Underwood	543935-12	Machine à écrire . . . . .	Banque Commerciale Europe et Nord, Paris
155031	Underwood	545353/12	Machine à écrire . . . . .	Sté Bozel-Maletra, Paris
155032	Underwood	562608	Machine à écrire . . . . .	D.T.I.A. Hispano
155033	Underwood	566036	Machine à écrire . . . . .	D.T.I.A. Hispano
155034	Underwood	566677	Machine à écrire. Modèle 12 Pica . . . . .	Ets Nathan-Levy, Gérardmer
155035	Underwood	571703	Machine à écrire . . . . .	D.E.F.A. St-Priest
155036	Underwood	574400	Machine à écrire. Modèle 5 . . . . .	Türkheimer, Mainsat
155037	Underwood	574974	Machine à écrire . . . . .	Ministère des P.T.T.
155038	Underwood	574990	Machine à écrire. Modèle 3/12 . . . . .	Fontaine, Marcel, Dieppe
155039	Underwood	582631	Machine à écrire . . . . .	C.D. Branch, Paris
155040	Underwood	585904	Machine à écrire. Chariot courant . . . . .	Sté Escaut et Meuse
155041	Underwood	600715	Machine à écrire. Modèle 3/12 . . . . .	Petrowsky, N., Paris
155042	Underwood	610270	Machine à écrire. Modèle 5. Moyen chariot . . . . .	S.A. Hts Fourneaux, Chiers
155043	Underwood	613544	Machine à écrire. Modèle 3/12 . . . . .	Petrowsky, N., Paris
155044	Underwood	620749	Machine à écrire . . . . .	Ministère Ind. et Commerce
155045	Underwood	641153	Machine à écrire. Modèle 12. T.A.D., type Romain, 92 caractères . . . . .	Cornibert Frères, Noncourt
155046	Underwood	643365	Machine à écrire. Grand chariot . . . . .	Sté Bozel-Maletra, Paris
155047	Underwood	646372	Machine à écrire. Grand chariot . . . . .	Sté Bozel-Maletra, Paris
155048	Underwood	646853	Machine à écrire. Modèle 12 . . . . .	Amos et Cie, Neuveville
155049	Underwood	649879	Machine à écrire . . . . .	Peugeot, Valentigney
155050	Underwood	653101	Machine à écrire. Modèle 12. Caractères Pica . . . . .	Ets Claude fils, Gerardmer

**MACHINES A ECRIRE,  
DE BUREAU ET CAISSES  
ENREGISTREUSES**

**ПИШУЩИЕ МАШИНЫ, КОН-  
ТОРСКИЕ АППАРАТЫ И РЕГИ-  
СТРАЦИОННЫЕ КАССЫ**

**TYPING-, CALCULATING-,  
OFFICE MACHINES  
AND REGISTER CASHES**

**SCHREIBMASCHINEN,  
BÜROMASCHINEN  
UND REGISTRIERKASSEN**

155051	Underwood	653703	Machine à écrire. Grand chariot	Sté Bozel-Maletra, Paris
155052	Underwood	653773	Machine à écrire	Ets Trimbach, St Dié
155053	Underwood	656296	Machine à écrire	Ministère des P.T.T.
155054	Underwood	668206	Machine à écrire. Chariot courant	Sté Escaut et Meuse
155055	Underwood	669537	Machine à écrire. Petit chariot	Sté Bozel-Maletra, Paris
155056	Underwood	670235	Machine à écrire	Sté Escaut et Meuse
155057	Underwood	672386	Machine à écrire	Sté Rhodiaceta, Paris
155058	Underwood	679131	Machine à écrire. Modèle 3/11	Petrowsky, N., Paris
155059	Underwood	680587	Machine à écrire	D.T.I.A. Hispano
155060	Underwood	687751	Machine à écrire. Modèle 6/14. Caractères Pica. Chariot longueur : 360 mm. Housse et tapis	S.N.C.A.N.
155061/62	Underwood	688027/693864	Deux machines à écrire. Chariot courant	Sté Escaut et Meuse
155063	Underwood	700343	Machine à écrire. Modèle 3/16	Madurel et Co, Roubaix
155064	Underwood	702466/12	Machine à écrire	Cie de Bethune
155065	Underwood	704356	Machine à écrire	Produits Chim., Aubly
155066	Underwood	706182	Machine à écrire. Modèle 12. Type « Pica »	Mme Weiss, Hélène, Paris
155067	Underwood	707905	Machine à écrire. Grand chariot	Sté Bozel-Maletra, Paris
155068	Underwood	711081	Machine à écrire. Modèle 3/12	Sté Warner-Bros, Paris
155069	Underwood	711807	Machine à écrire. Neuve. Modèle 3/12. Type « Pica »	Verreries Charbonneaux, Reims
155070	Underwood	713263	Machine à écrire. Modèle 3-II-I. N.	Papeteries Chatelles
155071	Underwood	716434	Machine à écrire. Modèle 3/12	Sté Palita, Paris
155072	Underwood	718744-4	Machine à écrire. Modèle E.	Gaz du Nord et de l'Est
155073	Underwood	726726	Machine à écrire. Modèle L.	Ets Mielle, Châlons s/M.
155074	Underwood	734030	Machine à écrire	Peugeot, Valentigney
155075	Underwood	735939	Machine à écrire. Modèle 3/12	Petrowsky, N., Paris
155076	Underwood	737399	Machine à écrire. Modèle 3/12	Sté Palita, Paris
155077	Underwood	738913	Machine à écrire	Produits Chim., Aubly
155078	Underwood	750323	Machine à écrire. Chariot courant	Sté Escaut et Meuse
155079	Underwood	735691	Machine à écrire. Modèle 3/12. Caractères « Pica »	I. E. Bellot, Bigueil
155080	Underwood	760201	Machine à écrire	Cie Lorraine Elec., Nancy
155081	Underwood	760345	Machine à écrire	Cie Lorraine Elec., Nancy
155082	Underwood	760355	Machine à écrire	Cie Lorraine Elec., Nancy
155083	Underwood	767163	Machine à écrire. Modèle 12	Cie Lorraine Elec., Nancy
155084	Underwood	768686	Machine à écrire	Produits Chim., Aubly
155085	Underwood	769205	Machine à écrire. Petit chariot	L.C.A.
155086	Underwood	777006	Machine à écrire	B.N.C.I., Paris
155087	Underwood	785581	Machine à écrire. Modèle 12	Procédés Loth, Neuilly
155088	Underwood	2-785666	Machine à écrire. Modèle 12	Tissage, Rambervillers
155089	Underwood	11-787075	Machine à écrire	Ets Mielle, Chalons s/M

**MACHINES A ECRIRE,  
DE BUREAU ET CAISSES  
ENREGISTREUSES**

**ПИСЬМНЫЕ МАШИНЫ, КОН-  
ТОРСКИЕ АППАРАТЫ И РЕГИ-  
СТРАЦИОННЫЕ КАССЫ**

**TYPING-, CALCULATING-,  
OFFICE MACHINES  
AND REGISTER CASHES**

**SCHREIBMASCHINEN,  
BÜROMASCHINEN  
UND REGISTRIERKASSEN**

155090	Underwood	793392	Machine à écrire. Modèle 12	Lait Gloria, Paris
155091	Underwood	796793	Machine à écrire. Modèle 6×14. Caractères « Pica ». Chariot longueur 360 mm. Housse	S.N.C.A.N.
155092	Underwood	801574	Machine à écrire. Modèle 3/11	Sté Palita, Paris
155093	Underwood	812029	Machine à écrire	Sté Escaut de Meuse
155094	Underwood	812961	Machine à écrire. Modèle 3/11	Sté Palita, Paris
155095	Underwood	815105	Machine à écrire. Modèle 3/14	Sté Warner-Bros, Paris
155096	Underwood	816344	Machine à écrire	Produits Chim., Auby
155097	Underwood	817271	Machine à écrire	Produits Chim., Auby
155098	Underwood	818098	Machine à écrire. Chariot courant	Sté Escaut de Meuse
155099	Underwood	818326	Machine à écrire. Chariot courant	Sté Escaut de Meuse
155100	Underwood	820985	Machine à écrire. Chariot courant	Sté Escaut et Meuse
155102	Underwood	824629	Machine à écrire. Petit chariot	Ministère des P.T.T.
155103	Underwood	827484	Machine à écrire. Modèle : 6×12. Caractères Pica. Housse et tapis. Chariot de 310 m/m de longueur	S.N.C.A.N.
155104	Underwood	829915	Machine à écrire. Grand chariot	L.C.A.
155105	Underwood	830052	Machine à écrire. Chariot courant	Sté Escaut et Meuse
155106	Underwood	831858	Machine à écrire	Cie Lorraine Elec., Nancy
155107	Underwood	833144	Machine à écrire	Hts Fourneaux Saulnes, Raty, Paris
155108	Underwood	842639	Machine à écrire. Modèle 12	Ch. Rangeard, Paris
155109	Underwood	847528	Machine à écrire. Mod. : 3×11. Caractères : Elite. Chariot : longueur 270 mm. Housse	S.N.C.A.N.
155110	Underwood	847655	Machine à écrire	Produits Chim., Auby
155111	Underwood	871323	Machine à écrire	B.N.C.I., Paris
155112	Underwood	871816	Machine à écrire. Modèle : S. Caractères : Elite. Chariot : longueur 310 mm. Housse	S.N.C.A.N.
155113	Underwood	871828	Machine à écrire. Petit chariot	L.C.A.
155114	Underwood	872479	Machine à écrire	Lait Gloria, Paris
155115	Underwood	872702	Machine à écrire	B.N.C.I., Paris
155116	Underwood	895731	Machine à écrire. Petit chariot	L.C.A.
155117	Underwood	916241	Machine à écrire. Petit chariot	L.C.A.
155118	Underwood	924344	Machine à écrire. Petit chariot	L.C.A.
155119	Underwood	925638	Machine à écrire. Petit chariot	L.C.A.
155120	Underwood	934251	Machine à écrire	Poudrerie Toulouse
155121	Underwood	935585	Machine à écrire	Joly, A. L., Epinal
155122	Underwood	944454	Machine à écrire. Petit chariot	L.C.A.
155123	Underwood	948640	Machine à écrire. Portative	Mairie de Villerupt
155124	Underwood	948854	Machine à écrire. Modèle « Pica ». Portative « F »	Herly, Viroflay
155125	Underwood	1007125	Machine à écrire. Modèle 5	Petrowsky, N., Paris
155126	Underwood	1011775	Machine à écrire	Ministère des P.T.T.
155127	Underwood	1014626	Machine à écrire	Ministère des P.T.T.
155128	Underwood	1017799	Machine à écrire. Petit chariot	L.C.A.

**MACHINES A ECRIRE,  
DE BUREAU ET CAISSES  
ENREGISTREUSES**

**ПИСУЩИЕ МАШИНЫ, КОМ-  
ТОРСКИЕ АППАРАТЫ И РЕГИ-  
СТРАЦИОННЫЕ КАССЫ**

**TYPING-, CALCULATING-,  
OFFICE MACHINES  
AND REGISTER CASHES**

**SCHREIBMASCHINEN,  
BÜROMASCHINEN  
UND REGISTRIERKASSEN**

155129	Underwood	1068801	Machine à écrire. Petit chariot	L.C.A.
155130	Underwood	1024118	Machine à écrire	Ministère des P.T.T.
155131	Underwood	1024848	Machine à écrire	Ministère des P.T.T.
155132	Underwood	1025585	Machine à écrire. Petit chariot	L.C.A.
155133	Underwood	1026383	Machine à écrire. Petit chariot	L.C.A.
155134	Underwood	1026537	Machine à écrire	Ministère des P.T.T.
155135	Underwood	1028835	Machine à écrire	Ministère des P.T.T.
155136	Underwood	1029477	Machine à écrire	Ministère des P.T.T.
155137	Underwood	1030654	Machine à écrire	Ministère des P.T.T.
155138	Underwood	1031848	Machine à écrire. Petit chariot	L.C.A.
155139	Underwood	1032004	Machine à écrire	Jamart, Dr Ch. E., Paris
155140	Underwood	1032664	Machine à écrire	Bauducel, Paris
155141	Underwood	1033781	Machine à écrire	B.N.C.I. Paris
155142	Underwood	1034524	Machine à écrire	Ministère des P.T.T.
155143	Underwood	1042176	Machine à écrire. Petit chariot	L.C.A.
155144	Underwood	1054644	Machine à écrire. Petit chariot	L.C.A.
155145	Underwood	1063371	Machine à écrire. Petit chariot	L.C.A.
155146	Underwood	1069733	Machine à écrire	Ministère des P.T.T.
155147	Underwood	1079603	Machine à écrire	Ministère des P.T.T.
155148	Underwood	1081222	Machine à écrire	Ministère des P.T.T.
155149	Underwood	1091268	Machine à écrire	Mairie de Vincennes
155150	Underwood	1118852	Machine à écrire	Ministère des P.T.T.
155151	Underwood	1119411	Machine à écrire	Banque Commerciale Europe et Nord, Paris
155152	Underwood	1119469	Machine à écrire. Petit chariot	L.C.A.
155153	Underwood	1141075	Machine à écrire. Mod. : 6x12. Caractères : Elite. Chariot longueur 310 mm. Housse	S.N.C.A.N.
155154	Underwood	1144748	Machine à écrire. Modèle G. Champion	Ministère Ind. et Commerce
155155	Underwood	1147274	Machine à écrire	Ministère des P.T.T.
155156	Underwood	1147599	Machine à écrire. Petit chariot	L.C.A.
155157	Underwood	1175129	Machine à écrire	Banque de France
155158	Underwood	1179500	Machine à écrire	Ministère Ind. et Commerce
155159	Underwood	1218441	Machine à écrire. Modèle 5	B.N.C.I., Paris
155160	Underwood	1221104	Machine à écrire	Peugeot, Valentigney
155161	Underwood	1223158	Machine à écrire	B.N.C.I., Paris
155162	Underwood	1223481	Machine à écrire. Modèle 5, moyen chariot	S.A. Hts Fourneaux, Chiers
155163	Underwood	1223895	Machine à écrire	Ministère des P.T.T.
155164	Underwood	1225717	Machine à écrire	B.N.C.I., Paris
155165	Underwood	1226412	Machine à écrire. Petit chariot	L.C.A.
155166	Underwood	1232063	Machine à écrire	Ministère Ind. et Commerce
155167	Underwood	1233064	Machine à écrire. Modèle 5, Pica	Linière de Gérardmer
155168	Underwood	1291724	Machine à écrire	B.N.C.I., Paris
155169	Underwood	1300958	Machine à écrire. Modèle 5	Petrowsky, N., Paris

**MACHINES A ECRIRE,  
DE BUREAU ET CAISSES  
ENREGISTREUSES**

**ПИШУЩИЕ МАШИНЫ, КОМ-  
ТОРСКИЕ АППАРАТЫ И РЕГИ-  
СТРАЦИОННЫЕ КАССЫ**

**TYPING-, CALCULATING-,  
OFFICE MACHINES  
AND REGISTER CASHES**

**SCHREIBMASCHINEN,  
BÜROMASCHINEN  
UND REGISTRIERKASSEN**

155170	Underwood	1301772	Machine à écrire	Ministère des P.T.T.
155171	Underwood	1302267	Machine à écrire	Facq Georges, Aubusson
155172	Underwood	1314742	Machine à écrire. Petit chariot	L.C.A.
155173	Underwood	1320586	Machine à écrire. Modèle 5, moyen chariot	S.A. Hts Fourneaux, Chiers
155174	Underwood	1322475	Machine à écrire. Modèle 5, moyen chariot	S.A. Hts Fourneaux, Chiers
155175	Underwood	1370588	Machine à écrire	Mairie de l'Île St Denis
155176	Underwood	1373063	Machine à écrire	D.T.I.A. Hispano
155177	Underwood	1416282	Machine à écrire. Modèle 5	Sté Romaric, La Bresse
155178	Underwood	1476908	Machine à écrire	Banque de France
155179	Underwood	1478284	Machine à écrire	Banque de France
155180	Underwood	1484634	Machine à écrire	Peugeot, Valentigney
155181	Underwood	1514390	Machine à écrire	Sté Escaut et Meuse
155182	Underwood	1516032	Machine à écrire	Poudrerie Nationale, Toulouse
155183	Underwood	1519735	Machine à écrire	Sté Escaut et Meuse
155184	Underwood	1519740	Machine à écrire	Sté Escaut et Meuse
155185	Underwood	1525919	Machine à écrire. Modèle 6×12. Pica Chariot, longueur 310 m/m.	S.N.C.A.N.
155186	Underwood	1532150	Machine à écrire. Modèle 5	Banque de France
155187	Underwood	1580502	Machine à écrire	B.N.C.I., Paris
155188	Underwood	1581521	Machine à écrire	D.T.I.A., Hispano
155189	Underwood	1588875	Machine à écrire	D.T.I.A., Hispano
155190	Underwood	1614059	Machine à écrire. Modèle 5	S. A. Spira, Paris
155191	Underwood	1635531	Machine à écrire. Modèle 5	Banque de France
155192	Underwood	1673664	Machine à écrire	B.N.C.I., Paris
155193	Underwood	1686170	Machine à écrire. Petit chariot	L.C.A.
155194	Underwood	1692245	Machine à écrire. Modèle 5	Mot. Aubier et Dunne
155195	Underwood	1701472	Machine à écrire	B.N.C.I., Paris
155196	Underwood	1702773	Machine à écrire	B.N.C.I., Paris
155197	Underwood	1702782	Machine à écrire. Modèle 5	B.N.C.I., Paris
155198	Underwood	1703461	Machine à écrire. Modèle 5	Petrowsky, N., Paris
155199	Underwood	1770340	Machine à écrire	Procédés Loth, Neuilly
155200	Underwood	1775818	Machine à écrire. Modèle 5	Banque de France
155201	Underwood	1775971	Machine à écrire	Banque Commerciale Europe et Nord, Paris
155202	Underwood	1776126	Machine à écrire. Modèle 5	Banque de France
155203	Underwood	1776273	Machine à écrire. Modèle 5	Banque de France
155204	Underwood	1777343	Machine à écrire. Modèle 5	Banque de France
155205	Underwood	1777544	Machine à écrire. Modèle 5	Banque de France
155206	Underwood	1777802	Machine à écrire. Modèle 5, moyen chariot	S.A. Hts Fourneaux, Chiers
155207	Underwood	1777837	Machine à écrire. Modèle 5	Banque de France
155208	Underwood	1782404	Machine à écrire. Modèle 5	Ministère Ind. et Commerce
155209	Underwood	1802734	Machine à écrire. Modèle 5	Petrowsky, N., Paris
155210	Underwood	1819620	Machine à écrire	Ministère des P.T.T.

**MACHINES A ECRIRE,  
DE BUREAU ET CAISSES  
ENREGISTREUSES**

**ПИСЬМНЫЕ МАШИНЫ, КОМ-  
ТОРСКИЕ АППАРАТЫ И РЕГИ-  
СТРАЦИОННЫЕ КАССЫ**

**TYPING-, CALCULATING-,  
OFFICE MACHINES  
AND REGISTER CASHES**

**SCHREIBMASCHINEN,  
BÜROMASCHINEN  
UND REGISTRIERKASSEN**

155211	Underwood	1819759	Machine à écrire	Ministère des P.T.T.
155212	Underwood	1830889	Machine à écrire. Modèle 5, Pica	Et Claude Fils, Gérardmer
155213	Underwood	1831347	Machine à écrire. Modèle 5	Ministère Ind. et Commerce
155214	Underwood	1856065	Machine à écrire. Modèle 5	M.A.S.
155215	Underwood	1856183	Machine à écrire. Modèle 5	Ets Mielle, Châlons s/M
155216	Underwood	1885631	Machine à écrire. Petit chariot	L.C.A.
155217	Underwood	1885823	Machine à écrire. Petit chariot	L.C.A.
155218	Underwood	1915798	Machine à écrire	Procédés Loth, Neuilly
155219	Underwood	1929470	Machine à écrire. Modèle 5	Ministère Ind. et Commerce
155220	Underwood	1948337	Machine à écrire. Modèle 5	S.A. St Gobain, Paris
155221	Underwood	1973166	Machine à écrire. Modèle 5	Ministère Ind. et Commerce
155222	Underwood	1987411	Machine à écrire. Modèle 5	Mot. Aubier et Dunne
155223	Underwood	2042189	Machine à écrire	Banque de France
155224	Underwood	2075153	Machine à écrire. Modèle 5	Banque de France
155225	Underwood	2090205	Machine à écrire. Modèle 10	Ministère Ind. et Commerce
155226	Underwood	2108360	Machine à écrire. Modèle 5	Banque de France
155227	Underwood	2169642	Machine à écrire	B.N.C.I. Paris
155228	Underwood	2221540	Machine à écrire. Modèle 5	Ets Mielle, Châlons s/M
155229	Underwood	2236477	Machine à écrire. Modèle 5	S.A. St Gobain, Paris
155230	Underwood	2236304	Machine à écrire	Ministère des P.T.T.
155231	Underwood	2252205	Machine à écrire	Ministère des P.T.T.
155232	Underwood	2252234	Machine à écrire	Ministère des P.T.T.
155233	Underwood	2252549	Machine à écrire	Ministère des P.T.T.
155234	Underwood	2252626	Machine à écrire	Ministère des P.T.T.
155235	Underwood	2263457	Machine à écrire. Modèle 5	Ministère Ind. et Commerce
155236	Underwood	2302821	Machine à écrire	Norwich Union, Paris
155237	Underwood	2317445	Machine à écrire. Modèle 5	Ministère Ind. et Commerce
155238	Underwood	2321262	Machine à écrire. Modèle 5	Ministère Ind. et Commerce
155239	Underwood	2321280	Machine à écrire. Modèle 6	Ministère Ind. et Commerce
155240	Underwood	2366106	Machine à écrire	Ministère des P.T.T.
155241	Underwood	2442816	Machine à écrire	Peugeot, Valentigney
155242	Underwood	2443072	Machine à écrire	Hts Fourneaux Saulnes, Raty, Paris
155243	Underwood	2444421	Machine à écrire. Modèle 5	Amos & Cie, Neuveville
155244	Underwood	2456847	Machine à écrire. Modèle 5	Banque de France
155245	Underwood	2476524	Machine à écrire. Modèle 5	Ministère Ind. et Commerce
155246	Underwood	2479485	Machine à écrire	Ville de St Briec
155247	Underwood	2505976	Machine à écrire	Banque de France
155248	Underwood	2707509	Machine à écrire	Sté Escaut et Meuse
155249	Underwood	2714147	Machine à écrire	Ville de Baccarat
155250	Underwood	3167159	Machine à écrire	Cie Lorraine Elec., Nancy
155251	Underwood	3270846	Machine à écrire. Modèle 5/18	Société Générale, Paris

**MACHINES A ECRIRE,  
DE BUREAU ET CAISSES  
ENREGISTREUSES**

**ПИСЬМЩИЕ МАШИНЫ, КОМ-  
ТОРСКИЕ АППАРАТЫ И РЕГИ-  
СТРАЦИОННЫЕ КАССЫ**

**TYPING-, CALCULATING-,  
OFFICE MACHINES  
AND REGISTER CASHES**

**SCHREIBMASCHINEN,  
BÜROMASCHINEN  
UND REGISTRIERKASSEN**

155252	Underwood	3548410	Machine à écrire. Modèle 16 E. Biling	Ets Nathan-Lewy, Gérardmer
155253	Underwood	3572712	Machine à écrire. Modèle 20	Ministère Ind. et Commerce
155254	Underwood	3573878	Machine à écrire	Produits Chim. Auby
155255	Underwood	3596521	Machine à écrire	Ministère des P.T.T.
155256	Underwood	3596700	Machine à écrire	Ministère des P.T.T.
155257	Underwood	3597396	Machine à écrire	Ministère des P.T.T.
155258	Underwood	3598129	Machine à écrire	Produits Chim. Auby
155259	Underwood	3612923	Machine à écrire	Ministère des P.T.T.
155260	Underwood	3613412	Machine à écrire	Ministère des P.T.T.
155261	Underwood	3614129	Machine à écrire	Ministère des P.T.T.
155262	Underwood	3614146	Machine à écrire	Ministère des P.T.T.
155263	Underwood	3628508	Machine à écrire	Crédit Ind., Nancy
155264	Underwood	3630314	Machine à écrire. Modèle 14	Ets Mielle, Châlons s/M
155265	Underwood	3630537	Machine à écrire	Sté Escaut et Meuse
155266	Underwood	3647633	Machine à écrire	Sté Escaut et Meuse
155267	Underwood	3649084	Machine à écrire	Sté Escaut et Meuse
155268	Underwood	3650884	Machine à écrire	Produits Chim. Auby
155269	Underwood	3657713	Machine à écrire. Modèle 3/12	Petrowsky, N., Paris
155270	Underwood	3672486	Machine à écrire. Modèle 11	Hatton, Lépages
155271	Underwood	3699721	Machine à écrire. Modèle 14	Ets Mielle, Châlons s/M
155272	Underwood	3709105	Machine à écrire. Grand chariot	L.C.A.
155273	Underwood	3718545	Machine à écrire. Modèle Noiseless n° 2	Tissage, Ramberviller
155274	Underwood	3725065	Machine à écrire. Petit chariot	L.C.A.
155275	Underwood	3730937	Machine à écrire. Modèle 3/12	Petrowsky, N., Paris
155276	Underwood	3732386	Machine à écrire. Modèle 3/12	Petrowsky, N., Paris
155277	Underwood	3739148	Machine à écrire	B.N.C.I., Paris
155278	Underwood	3748173	Machine à écrire. Modèle 3/12	Petrowsky, N., Paris
155279	Underwood	3755046	Machine à écrire. Modèle 3/12	Petrowsky, N., Paris
155280	Underwood	3772130	Machine à écrire. Modèle 14	Ets Mielle, Chalons s/M
155281	Underwood	3774077	Machine à écrire. Modèle 11	C. D. Branch, Paris
155282	Underwood	3784196	Machine à écrire	Ministère des P.T.T.
155283	Underwood	3784263	Machine à écrire. Modèle 11. Grand chariot	Sté Metall, de l'Escaut, Trith-St. Leger
155284	Underwood	3784270	Machine à écrire	Ministère des P.T.T.
155285	Underwood	3784446	Machine à écrire. Chariot courant	Sté Escaut et Meuse
155286	Underwood	3793523	Machine à écrire	Ministère des P.T.T.
155287	Underwood	3793945	Machine à écrire. Chariot courant	Sté Escaut et Meuse
155288	Underwood	3794682	Machine à écrire	Ministère des P.T.T.
155289	Underwood	3795818	Machine à écrire	Produits Chim., Auby
155290	Underwood	3802907	Machine à écrire. Modèle 3/12	Petrowsky, N., Paris
155291	Underwood	3807095	Machine à écrire. Modèle 14	Ministère Ind. et Commerce
155292	Underwood	3808043	Machine à écrire. Chariot courant	Sté Escaut et Meuse
155293	Underwood	3808880	Machine à écrire	Ministère des P.T.T.



**MACHINES A ECRIRE,  
DE BUREAU ET CAISSES  
ENREGISTREUSES**

**ПИСУЩИЕ МАШИНЫ, КОН-  
ТОРСКИЕ АППАРАТЫ И РЕГИ-  
СТРАЦИОННЫЕ КАССЫ**

**TYPING-, CALCULATING-,  
OFFICE MACHINES  
AND REGISTER CASHES**

**SCHREIBMASCHINEN,  
BÜROMASCHINEN  
UND REGISTRIERKASSEN**

155294	Underwood	3825521	Machine à écrire	Cie Lorraine Elec., Nancy
155295	Underwood	3825438	Machine à écrire. Modèle 12, Pica	Mme Weiss, Hélène, Paris
155296	Underwood	3827295	Machine à écrire. Chariot courant	Sté Escaut et Meuse
155297	Underwood	3831925	Machine à écrire. Modèle 2	C.C.F. Lille
155298	Underwood	3858629	Machine à écrire. Modèle 3/12	Petrowsky, N., Paris
155299	Underwood	3864504	Machine à écrire. Modèle 5	Petrowsky N., Paris
155300	Underwood	3865768	Machine à écrire. Modèle 5	Petrowsky N., Paris
155301	Underwood	3874986	Machine à écrire. Modèle 12	Ets Claude fils, Gérardmer
155302	Underwood	3884250	Machine à écrire	Ets Trimbach, St Dié
155303	Underwood	3887418	Machine à écrire. Modèle 5	Bourgeois, Emile, Paris
155304	Underwood	3935198	Machine à écrire	Ministère des P.T.T.
155305	Underwood	4008860	Machine à écrire	Poudrerie Vonges
155306	Underwood	4025948 II	Machine à écrire. Modèle courant à tabulateur spécial pour factures	S.A. St Gobain, Paris
155307	Underwood	4031226	Machine à écrire. Modèle 3×12. Caractères : Elite. Chariot longueur : 310 mm.	S.N.C.A.N.
155308	Underwood	4039852	Machine à écrire. Modèle 6/12	Sté Warner-Bros, Paris
155309	Underwood	4043420	Machine à écrire. Chariot courant	Sté Escaut et Meuse
155310	Underwood	4044170	Machine à écrire. Chariot courant	Sté Escaut et Meuse
155311	Underwood	4049505	Machine à écrire. Petit chariot	L.C.A.
155312	Underwood	4052445	Machine à écrire. Modèle 6/12	Petrowsky, N., Paris
155313	Underwood	4053210	Machine à écrire. Modèle 12	Sté Automobile Nord, Lille
155314	Underwood	4057860	Machine à écrire. Modèle 6×12	Sté Warner-Bros, Paris
155315	Underwood	4059288	Machine à écrire. Modèle 3×12. Caractères : Pica. Chariot longueur : 310 mm.	S.N.C.A.N.
155316	Underwood	4062000	Machine à écrire	Hts Fourneaux Saulnes, Raty, Paris
155317	Underwood	4062284	Machine à écrire	Ministère des P.T.T.
155318	Underwood	4062794	Machine à écrire	Sté Automobile Nord, Lille
155319	Underwood	4063073	Machine à écrire	Produits Chim., Auby
155320	Underwood	4063467	Machine à écrire. Modèle 6/12	Sté Warner-Bros, Paris
155321	Underwood	4086450	Machine à écrire	Peugeot, Paris
155322	Underwood	4103110	Machine à écrire. Modèle Peugeot 20	Peugeot, Valentigney
155323	Underwood	4110186	Machine à écrire. Modèle 6/12	Sté Warner-Bros, Paris
155324	Underwood	4112199	Machine à écrire. Modèle 6/14	Fainceries Fénel, Pexone
155325	Underwood	4118472	Machine à écrire. Modèle 6/18	Sté Warner-Bros, Paris
155326	Underwood	4125787	Machine à écrire. Modèle Pica	Mot. Aubier et Dunne
155327	Underwood	4128634	Machine à écrire. Chariot courant	Sté Escaut et Meuse
155328	Underwood	4129000	Machine à écrire	Hts Fourneaux Saulnes, Raty, Paris
155329	Underwood	4129365	Machine à écrire. Modèle 10	S.A. St Gobain, Paris
155330	Underwood	4129625	Machine à écrire. Modèle Pica	Acéries Gennevillier
155331	Underwood	4129633	Machine à écrire. Modèle 6/11	Ets F. Guillard, Vire
155332	Underwood	4129716	Machine à écrire. Chariot courant	Sté Escaut et Meuse, Paris

**MACHINES A ECRIRE,  
DE BUREAU ET CAISSES  
ENREGISTREUSES**

**ПИСУЩИЕ МАШИНЫ, КОН-  
ТОРСКИЕ АППАРАТЫ И РЕГИ-  
СТРАЦИОННЫЕ КАССЫ**

**TYPING-, CALCULATING-,  
OFFICE MACHINES  
AND REGISTER CASHES**

**SCHREIBMASCHINEN,  
BÜROMASCHINEN  
UND REGISTRIERKASSEN**

155333	Underwood	4129785	Machine à écrire		Hts Fourneaux Saulnes, Raty, Paris
155334	Underwood	4130184	Machine à écrire. Modèle 6/12		Sté Warner-Bros, Paris
155335	Underwood	4134039	Machine à écrire. Modèle 11		Ets Robbe, Paris
155336	Underwood	4138713	Machine à écrire. Modèle 6/11		Petrowsky, N., Paris
155337	Underwood	4147130	Machine à écrire. Petit chariot		L.C.A.
155338	Underwood	4147641	Machine à écrire. Chariot courant		Sté Escaut et Meuse
155339	Underwood	4148910	Machine à écrire. Chariot courant		Sté Escaut et Meuse
155340	Underwood	4151115	Machine à écrire. Chariot moyen		L.C.A.
155341	Underwood	4156157	Machine à écrire		Cie Lorraine Elec., Nancy
155342	Underwood	4156246	Machine à écrire. Modèle 11		Ministère Ind. et Commerce
155343	Underwood	4160246	Machine à écrire. Modèle 6/18		Société Générale, Paris
155344	Underwood	4197760	Machine à écrire. Modèle 6/12		Sté Warner-Bros, Paris
155345	Underwood	4199677	Machine à écrire. Chariot moyen		L.C.A.
155346	Underwood	4200928	Machine à écrire		Norwich Union, Paris
155347	Underwood	4201517	Machine à écrire. Modèle 6/14		Sté Warner-Bros, Paris
155348	Underwood	4203470	Machine à écrire. Modèle 6/12		Sté Warner-Bros, Paris
155349	Underwood	4203597	Machine à écrire		Sté Warner-Bros, Paris
155350	Underwood	4203598	Machine à écrire		Sté Warner-Bros, Paris
155351	Underwood	4204550	Machine à écrire. Modèle 6/12		Sté Warner-Bros, Paris
155352	Underwood	4204615	Machine à écrire		Hts Fourneaux Saulnes Raty, Paris
155353	Underwood	4213170	Machine à écrire. Modèle 12		Ministère Ind. et Commerce
155354	Underwood	4213690	Machine à écrire. Petit chariot		L.C.A.
155355	Underwood	4223231	Machine à écrire. Petit chariot		L.C.A.
155356	Underwood	4223478	Machine à écrire. Petit chariot		L.C.A.
155357	Underwood	4223679	Machine à écrire. Petit chariot		L.C.A.
155358	Underwood	4235981	Machine à écrire. Modèle : 6×12		Sté Warner-Bros, Paris
155359	Underwood	4247527	Machine à écrire. Modèle : 6×14		Sté Warner-Bros, Paris
155360	Underwood	4247529	Machine à écrire. Modèle 12		Ministère Ind. et Commerce
155361	Underwood	4253085	Machine à écrire. Modèle : 6/12		Faïenceries Fénel, Pexone
155362	Underwood	4256027	Machine à écrire. Chariot moyen		L.C.A.
155363	Underwood	4267673	Machine à écrire. Modèle 12		Ministère Ind. et Commerce
155364	Underwood	4288188	Machine à écrire. Modèle : 6/11		Ets F. Guillard
155365	Underwood	4296654	Machine à écrire. Modèle 12		Amos et Cie, Neuveville
155366	Underwood	4296710	Machine à écrire. Modèle 12		Amos et Cie, Neuveville
155367	Underwood	4300000	Machine à écrire		Hts Fourneaux Saulnes, Raty, Paris
155368	Underwood	4348015	Machine à écrire. Chariot moyen		L.C.A.
155369	Underwood	4373511	Machine à écrire. Modèle 6/12. Elite		En. Elec. Meuse et Marne
155370	Underwood	4373567	Machine à écrire. Modèle 6/12. Elite		En. Elec. Meuse et Marne
155371	Underwood	4374444	Machine à écrire. Modèle 6/11		Ets F. Guillard
155372	Underwood	4417285	Machine à écrire. Modèle 6×18		La Foncière-Incendie

**MACHINES A ECRIRE,  
DE BUREAU ET CAISSES  
ENREGISTREUSES**

**ПИСЬМЩИЕ МАШИНЫ, КОН-  
ТОРСКИЕ АППАРАТЫ И РЕГИ-  
СТРАЦИОННЫЕ КАССЫ**

**TYPING-, CALCULATING-,  
OFFICE MACHINES  
AND REGISTER CASHES**

**SCHREIBMASCHINEN,  
BÜROMASCHINEN  
UND REGISTRIERKASSEN**

155373	Underwood	4418890	Machine à écrire. Modèle 11. Pica	L.C.A.
155374	Underwood	4439200	Machnie à écrire. Modèle 11. Pica	Ets Nathan-Levy, Gérardmer
155375	Underwood	4441270	Machine à écrire. Modèle 12	Ministère Ind. et Commerce
155376	Underwood	4555069	Machine à écrire	Hts Fourneaux Saulnes, Raty, Paris
155377	Underwood	4557607	Machine à écrire. Grand chariot	Sté Salles, Ferté-Macé
155378	Underwood	4559634	Machine à écrire. Modèle 11	Hatton, Lénanges
155379	Underwood	4627146	Machine à écrire	Hts Fourneaux Saulnes, Raty, Paris
155380	Underwood	4647816	Machine à écrire. Modèle 6/11	Lozier, Jacques, Caen
155381	Underwood	4655638	Machine à écrire	Ministère Ind. et Commerce
155382	Underwood	4672883	Machine à écrire	Cie Lorraine Elec., Nancy
155383	Underwood	4674125	Machine à écrire. Modèle 12	Amos et Cie, Neuveville
155384	Underwood	4676715	Machine à écrire. 12 Roues	Marcais-Durand, Montreuil
155385	Underwood	4700243	Machine à écrire. Chariot courant	Sté Escaut et Meuse
155386	Underwood	4700589	Machine à écrire. Modèle 11. Petit chariot	M.A.T.
155387	Underwood	4718714	Machine à écrire. Modèle 6	Agence Nantaise Renault
155388	Underwood	4800926	Machine à écrire. Modèle 6×12. Pica. Longueur de chariot : 310 mm. 385 Plaquette Usine U.L.	S.N.C.A.N.
155389	Underwood	4800927	Machine à écrire. Modèle 6×12. Pica. Longueur de chariot : 310 mm.	S.N.C.A.N.
155390	Underwood	4826832	Machine à écrire. Modèle 6×20. Pica. Longueur de chariot : 510 mm. 390 Plaquette U.L.	S.N.C.A.N.
155391	Underwood	4827264	Machine à écrire. Modèle 6×12. Elite. Longueur de chariot : 310 mm.	S.N.C.A.N.
155392	Underwood	4827603	Machine à écrire. Modèle 6×18. Pica. Longueur de chariot : 460 mm.	S.N.C.A.N.
155393	Underwood	4827604	Machine à écrire. Modèle 6×18. Elite. Longueur de chariot : 460 mm.	S.N.C.A.N.
155394	Underwood	4829996	Machine à écrire	National Caisse, Paris
155395	Underwood	4914041	Machine à écrire. Modèle 11	Amos et Cie, Neuveville
155396	Underwood	4922246	Machine à écrire	Cie Lorraine Elec., Nancy
155397	Underwood	4982578	Machine à écrire. Modèle 6×18. Elite. Longueur de chariot : 460 mm.	S.N.C.A.N.
155398	Underwood	4982877	Machine à écrire. Modèle 6×18. Pica. Longueur de chariot : 460 mm.	S.N.C.A.N.
155399	Underwood	4984609	Machine à écrire	Ecl. Chauff. Gaz, Paris
155400	Underwood	4994595	Machine à écrire. Modèle 12×12. Elite	En. Elec. Meuse et Marne
155401	Underwood	4994628	Machine à écrire	Hts Fourneaux Saulnes, Raty, Paris
155402	Underwood	4994761	Machine à écrire. Modèle 12×12. Elite	En Elec. Meuse et Marne
155403	Underwood	4999963	Machine à écrire. Modèle 12	Amos et Cie, Neuveville
155404	Underwood	4999989	Machine à écrire. Modèle 12	Amos et Cie, Neuveville
155405	Underwood	5000148	Machine à écrire. Chariot courant	Sté Escaut et Meuse
155406	Underwood	5008261	Machine à écrire. Modèle 11	Amos et Cie, Neuveville
155407	Underwood	5027223	Machine à écrire. Modèle 6×20. Elite. Longueur de chariot : 510 mm.	S.N.C.A.N.
155408	Underwood	5027666	Machine à écrire. Modèle 16 Tad. Caractères : Elite	Ets Claude fils, Gérardmer
155409	Underwood	5067178	Machine à écrire. Modèle 6×12. Pica. Longueur de chariot : 310 mm.	S.N.C.A.N.

**MACHINES A ECRIRE,  
DE BUREAU ET CAISSES  
ENREGISTREUSES**

**ПИСУЩИЕ МАШИНЫ, КОН-  
ТОРСКИЕ АППАРАТЫ И РЕГИ-  
СТРАЦИОННЫЕ КАССЫ**

**TYPING-, CALCULATING-,  
OFFICE MACHINES  
AND REGISTER CASHES**

**SCHREIBMASCHINEN,  
BÜROMASCHINEN  
UND REGISTRIERKASSEN**

155410	Underwood	5112714	Machine à écrire. Modèle 12	Amos et Cie, Neuveville
155411	Underwood	5113027	Machine à écrire. Modèle 12	Amos et Cie, Neuveville
155412/13	Underwood	5113632-5113633	Deux machines à écrire. Grand chariot	L.C.A.
155414	Underwood	5114071	Machine à écrire. Modèle 6×18. Elite. Longueur de chariot : 460 mm.	S.N.C.A.N.
155415	Underwood	5178159	Machine à écrire. Modèle 11	Amos et Cie, Neuveville
155416	Underwood	5593642	Machine à écrire	Société Générale, Paris
155417	Underwood	5813125	Machine à écrire. Modèle 11	Aciéries, Paris
155418	Underwood	10080817	Machine à écrire. Petit chariot	Mansuy, Varangéville
155419	Underwood	17925765	Machine à écrire	Cie Lorraine Elec., Nancy
155420	Underwood	19281775	Machine à écrire	Peugeot, Valentigney
155421	Underwood	20063915	Machine à écrire	Peugeot, Valentigney
155422	Underwood	48822498	Machine à écrire. Chariot courant	Sté Escaut et Meuse
155423	Underwood	414835418 p	Machine à écrire	C. D. Branch, Paris
155424/25	Underwood	—	Machines à écrire. Modèle 3/12 prea. 1 machine 40 cm. 1 machine 28 cm.	Sté La Fraternelle, St. Claude
155426	Underwood	—	Machine à écrire à clavier normal n° 5	Sté Erin, Lille
155427	Underwood	—	Machine à écrire. Modèle E. n° 6-12-46	Gaz du Nord et de l'Est
155428/30	Underwood	—	Machines à écrire. Année const. 1935, 1926, 1934	Grandes Brasseries, Charmes
155431	Underwood	—	Machine à écrire	Peugeot, Valentigney
155432	Underwood	—	Machine à écrire	Sté Alcools, Beuvillers
155433	Urania	247966	Machine à écrire	Ministère Ind. et Commerce
155434	Urania	248247	Machine à écrire	Ministère Ind. et Commerce
155435	Urania	249740	Machine à écrire	Ministère Ind. et Commerce
155436	Woodstock	50884	Machine à écrire	Cartonnerie Rochette
155437	Woodstock	DW 57903/5	Machine à écrire	Levet, M. A., Arras
155438	Woodstock	175428	Machine à écrire	Sté Huiles Pétrole, Paris
155439	Woodstock	187561	Machine à écrire	Sté Huiles Pétrole, Paris
155440	Woodstock	NP 191460	Machine à écrire de bureau	Chelle Julien, Paris
155441	Woodstock	8 5 274042	Machine à écrire. Grand chariot. Caractères : Pica	Mairie de Vincennes
155442	Woodstock	8 12 360-574	Machine à écrire. Grand chariot. Caractère : Pica	Mairie de Vincennes
155443	Woodstock	—	Machine à écrire	Papeteries d'Arques
155444/45	inconnue	283852-529783	Machines à écrire. Petit Chariot. Deux machines	L.C.A.
155446	Adressographe	—	Adressographe-multigraphe électrique. Modèle 3700	Ministère Ind. et Commerce
155447	Alphan	99193	Multiperforatrice automatique. Modèle 016	Electro-Comptable, Paris
155448	Alphan	3410081	Multiperforatrice imprimante. Modèle 034	Electro-Comptable, Paris
155449	Alphan	3410642	Multiperforatrice alphanumérique imprimante. Modèle 034	Electro-Comptable, Paris
155450	Alphan	07510157	Trieuse compteuse. Modèle 075	Electro-Comptable, Paris
155451	Alphan	40510802	Tabulatrice alphanumérique. Modèle 405	Electro-Comptable, Paris
155452	Alphan	51710802	Perforatrice en série récup. Modèle 517	Electro-Comptable, Paris
155453	Alphan	3308000127	Trieuse. Modèle 080	Electro-Comptable, Paris
155454	Alphan	3340500016	Tabulatrice alphanumérique. Modèle 405	Electro-Comptable, Paris
155455	Alphan	334050019	Tabulatrice alphanumérique. Modèle 405	Electro-Comptable, Paris

**MACHINES A ECRIRE,  
DE BUREAU ET CAISSES  
ENREGISTREUSES**

**ПИСУЩИЕ МАШИНЫ, КОН-  
ТОРСКИЕ АППАРАТЫ И РЕГИ-  
СТРАЦИОННЫЕ КАССЫ**

**TYPING-, CALCULATING-,  
OFFICE MACHINES  
AND REGISTER CASHES**

**SCHREIBMASCHINEN,  
BÜROMASCHINEN  
UND REGISTRIERKASSEN**

155456	Alphan . . . . .	3340510377 . . . . .	Tabulatrice alphanumérique. Modèle 405 . . . . .	Electro-Comptable, Paris
155457	Alphan . . . . .	3340511276 . . . . .	Tabulatrice alphanumérique. Modèle 405 . . . . .	Electro-Comptable, Paris
155458	Alphan . . . . .	3340511294 . . . . .	Tabulatrice alphanumérique. Modèle 405 . . . . .	Electro-Comptable, Paris
155459	Alphan . . . . .	3340512546 . . . . .	Tabulatrice alphanumérique. Modèle 405 . . . . .	Electro-Comptable, Paris
155460	Anker . . . . .	12141 . . . . .	Caisse enregistreuse . . . . .	Société Prisunic, Metz
155461	Anker . . . . .	12151 . . . . .	Caisse enregistreuse . . . . .	Société Prisunic, Metz
155462	Anker . . . . .	57747 . . . . .	Caisse enregistreuse . . . . .	Société Prisunic, Metz
155463/64	Anker . . . . .	610/68755 . . . . .	Caisses enregistreuses. 2 caisses semblables . . . . .	Société Prisunic, Metz
155465	Anker . . . . .	68767 . . . . .	Caisse enregistreuse . . . . .	Société Prisunic, Metz
155466/67	Anker . . . . .	610/68769 . . . . .	Caisses enregistreuses. 2 caisses semblables . . . . .	Société Prisunic, Metz
155468	Anker . . . . .	68770 . . . . .	Caisse enregistreuse . . . . .	Société Prisunic, Metz
155469	Anker . . . . .	68794 . . . . .	Caisse enregistreuse . . . . .	Société Prisunic, Metz
155470	Anker . . . . .	68859 . . . . .	Caisse enregistreuse . . . . .	Société Prisunic, Metz
155471/84	Anker . . . . .	68860/73 . . . . .	Caisses enregistreuses. 14 caisses semblables . . . . .	Société Prisunic, Metz
155485/510	Anker . . . . .	68875/900 . . . . .	Caisses enregistreuses. 26 caisses semblables . . . . .	Société Prisunic, Metz
155511	Anker . . . . .	69807 . . . . .	Caisse enregistreuse . . . . .	Société Prisunic, Metz
155512/29	Anker . . . . .	71683/700 . . . . .	Caisses enregistreuses. 18 caisses semblables . . . . .	Société Prisunic, Metz
155530/32	Archimedes . . . . .	LK 22483/85 . . . . .	Machines à calculer électriques. 3 machines semblables . . . . .	Ministère Ind. et Commerce
155533	Astra . . . . .	61631 . . . . .	Machine à additionner à main. Modèle 00 . . . . .	Ministère Ind. et Commerce
155534	Astra . . . . .	61674 . . . . .	Machine à additionner à main. Modèle 00 . . . . .	Ministère Ind. et Commerce
155535	Astra . . . . .	70837 . . . . .	Machine à additionner électrique. Modèle 02 . . . . .	Ministère Ind. et Commerce
155536	Astra . . . . .	108635 . . . . .	Machine à additionner . . . . .	Ministère Ind. et Commerce
155537	Barret-Besch . . . . .	135765 . . . . .	Machine à additionner . . . . .	Ministère Ind. et Commerce
155538	Brunsviga . . . . .	4427 . . . . .	Machine à calculer électrique. Modèle 13 ZK. . . . .	Ministère Ind. et Commerce
155539	Brunsviga . . . . .	7330 . . . . .	Machine à calculer électrique . . . . .	Ministère Ind. et Commerce
155540/43	Bull . . . . .	1329-1158-1363-1502 . . . . .	Perforatrices numériques. Modèle NN. Plaque « Machines à statistiques Bull, Paris ». 4 machines semblables . . . . .	Ministère Ind. et Commerce
155544	Burroughs . . . . .	20217 . . . . .	Machine à calculer. Modèle 9 A . . . . .	Ministère Ind. et Commerce
155545	Burroughs . . . . .	82808 . . . . .	Machine à additionner. Modèle 9 II . . . . .	Ministère Ind. et Commerce
155546	Burroughs . . . . .	184707 . . . . .	Machine à additionner . . . . .	Ministère Ind. et Commerce
155547	Burroughs . . . . .	1287749 . . . . .	Machine à facturer. Modèle 7 . . . . .	Trouvay Cauvin, Le Havre
155548	Burroughs . . . . .	1380089 . . . . .	Machine comptable . . . . .	Trouvay Cauvin, Le Havre
155549	Burroughs . . . . .	1422207 . . . . .	Machine à additionner . . . . .	Ministère Ind. et Commerce
155550	Companie des compteurs . . . . .	. . . . .	Indicateur enregistreur. Commande à air comprimé . . . . .	Cie Franç. Raff., Paris
155551	Comptometer . . . . .	208480 . . . . .	Machine à additionner . . . . .	Ministère Ind. et Commerce
155552	Comptometer . . . . .	324630 . . . . .	Machine à additionner à main . . . . .	Ministère Ind. et Commerce
155553	Comptometer . . . . .	4324630 . . . . .	Machine à additionner . . . . .	Ministère Ind. et Commerce
155554	Conti . . . . .	66164 . . . . .	Machine à additionner . . . . .	Ministère Ind. et Commerce
155555	The Forobo Cy U.S.A. . . . .	C 39033 . . . . .	Appareillage d'enregistrement. 12" . . . . .	Cie Franç. Raff., Paris
155556	Roneo . . . . .	. . . . .	Copieur à bain d'eau n° 270 . . . . .	Banque de France
155557	Roneo . . . . .	. . . . .	Meuble comptoir 3069 × 93 × 42 mm. . . . .	Robert E. Berlaimont
155558	Gestetner . . . . .	44998 . . . . .	Appareil. Modèle 6 . . . . .	Mairie d'Avesne, sur-Helpe

**MACHINES A ECRIRE,  
DE BUREAU ET CAISSES  
ENREGISTREUSES**

**ПИСУЩИЕ МАШИНЫ, КОН-  
ТОРСКИЕ АППАРАТЫ И РЕГИ-  
СТРАЦИОННЫЕ КАССЫ**

**TYPING-, CALCULATING-,  
OFFICE MACHINES  
AND REGISTER CASHES**

**SCHREIBMASCHINEN,  
BÜROMASCHINEN  
UND REGISTRIERKASSEN**

155559	Gestetner . . . . .	272599 . . . . .	Roneo électrique . . . . .	Gaudibert, Aix-en-Prov.
155560	Gestetner . . . . .		Appareil duplicateur . . . . .	Marine Nationale
155561	Gestetner . . . . .		Duplicateur. Modèle Roneo . . . . .	Marine Nationale
155562	Hamann Manuscrite . . . . .	3735 . . . . .	Machine à calculer . . . . .	Société Romaric, La Bresse
155563	Japy . . . . .	60025 . . . . .	Machine à calculer. Modèle 10 V. . . . .	Papeteries d'Arques
155564	Madas . . . . .		Machine à calculer . . . . .	Ministère Ind. et Commerce
155565	Marchant . . . . .	1065 . . . . .	Machine à calculer . . . . .	Ets Theillier-Paillez, Valenciennes
155566	Mercédès . . . . .	28519 . . . . .	Machine à calculer . . . . .	Ministère Ind. et Commerce
155567	Mercédès Euklid . . . . .	3763134 . . . . .	Machine à calculer électrique . . . . .	Ministère Ind. et Commerce
155568	Mercédès Euklid . . . . .	3869974 . . . . .	Machine à calculer électrique . . . . .	Ministère Ind. et Commerce
155569	Monroe . . . . .	243447 . . . . .	Machine à calculer électrique. Modèle I A X 200 . . . . .	Mines de Bruay
155570	Muldivo . . . . .	7536 . . . . .	Machine à calculer électrique . . . . .	Ministère Ind. et Commerce
155571	National . . . . .	2997501 . . . . .	Caisse enregistreuse. Modèle S.N. 2014 (15 E. 1 C.) . . . . .	L. Alt, Moyeuve-Grande
155572	National . . . . .	2999339 . . . . .	Caisse enregistreuse. Modèle S.N. 2115 (15 E. 1 C.) . . . . .	Bloch Jean, Mulhouse
155573	National . . . . .	3230971 . . . . .	Caisse enregistreuse. Modèle 1737 S.P. . . . .	Bloch Jean, Mulhouse
155574	National . . . . .	3337643 . . . . .	Caisse enregistreuse. Modèle 1737 S.P. . . . .	Bloch Jean, Mulhouse
155575	Odhner . . . . .	91409 . . . . .	Machine à calculer à grande capacité et report à la dizaine . . . . .	Observatoire, Lyon
155576	Odhner . . . . .	95344 . . . . .	Machine à calculer . . . . .	Ministère Ind. et Commerce
155577	Odhner . . . . .	123955 . . . . .	Machine à calculer à grande capacité et report à la dizaine . . . . .	Observatoire, Lyon
155578	Odhner . . . . .	128752 . . . . .	Machine à calculer à grande capacité et report à la dizaine . . . . .	Observatoire, Lyon
155579	Odhner . . . . .	130147 . . . . .	Machine à calculer Modèle 7 . . . . .	S.A. Hts Fourneaux, Chiers
155580	Odhner . . . . .	7154017 . . . . .	Machine à calculer. Modèle Original . . . . .	Ministère Ind. et Commerce
155581	Odhner . . . . .	9136629 . . . . .	Machine à calculer. Modèle Original . . . . .	Ministère Ind. et Commerce
155582	Précis . . . . .		Perforeuse à colonne . . . . .	Ministère Ind. et Commerce
155583	Remington . . . . .	102683 . . . . .	Machine comptable. Chariot de 700 mm. avec « cross ». 6 Totalisateurs 10 r. 3 Totalisateurs 5 r. . . . .	Papeteries d'Arques
155584	Spitz & Cie. . . . .	16797 . . . . .	Machine à calculer . . . . .	Ministère Ind. et Commerce
155585	Thales Cie. . . . .	22411 . . . . .	Machine à calculer électrique . . . . .	Ministère Ind. et Commerce
155586	Tim . . . . .	15636 . . . . .	Machine à calculer à main . . . . .	Ministère Ind. et Commerce
155587	Tim . . . . .	16733 . . . . .	Machine à calculer à main . . . . .	Ministère Ind. et Commerce
155588	Tim . . . . .	16797 . . . . .	Machine à calculer à main . . . . .	Ministère Ind. et Commerce
155589	Underwood-Sund . . . . .	10140 . . . . .	Machine à additionner . . . . .	Ministère Ind. et Commerce
155590	Underwood-Sund . . . . .	290518/82 . . . . .	Machine à additionner . . . . .	Ministère Ind. et Commerce
155591	Underwood . . . . .	669198-14 . . . . .	Machine à facturer . . . . .	Dollfus Mieg, Belfort
155592	Underwood . . . . .	4984396-12 . . . . .	Machine à facturer . . . . .	Dollfus Mieg, Belfort
155593	inconnue . . . . .	517/10133 . . . . .	Perforatrice en série rec. Modèle 517 . . . . .	Electro-Comptable, Paris
155594	inconnue . . . . .	601/10806 . . . . .	Calculatrice. Modèle 601 . . . . .	Electro-Comptable, Paris
155595	inconnue . . . . .	601/10899 . . . . .	Calculatrice. Modèle 601 . . . . .	Electro-Comptable, Paris
155596	inconnue . . . . .	41258 . . . . .	Machine à perforer. Pour télescript . . . . .	Ministère Ind. et Commerce
155597	Avery . . . . .		Balance pour équilibrage des bielles de moteurs . . . . .	Marine Nationale
155598	Duchésne & Co. . . . .		Pont bascule . . . . .	Cie Franç. Raff. Paris
155599/600	Longue . . . . .		Balances à projection. Capacité $\frac{1}{10}$ à 200 gr. 2 balances semblables . . . . .	Cie Franç. Raff. Paris

**MACHINES A ECRIRE,  
DE BUREAU ET CAISSES  
ENREGISTREUSES**

**ПИСУЩИЕ МАШИНЫ, КОН-  
ТОРСКИЕ АППАРАТЫ И РЕГИ-  
СТРАЦИОННЫЕ КАССЫ**

**TYPING-, CALCULATING-,  
OFFICE MACHINES  
AND REGISTER CASHES**

**SCHREIBMASCHINEN,  
BÜROMASCHINEN  
UND REGISTRIERKASSEN**

155601	Prolabo . . . . .		Balance à projection. Modèle automatique. Capacité $\frac{1}{10}$ à 200 gr. . . . .	Cie Franç. Raff. Paris
155602	Testut . . . . .		Balance automatique. Modèle 1000. Plaque G. et R. . . . . Poids : 0 t. 050	S.N.E.C.M.A.
155603	Testut . . . . .		Balance automatique . . . . .	Peugeot Sochaux
155604	Trayvou . . . . .	1203 . . . . .	Bascule. Capacité 100 Kg. . . . .	Ets Baumann, Colombier-Fontaine
155605	inconnue . . . . .	1206 . . . . .	Balance. Capacité 15 Kg. . . . .	Ets Baumann, Colombier-Fontaine
155606	inconnue . . . . .		Pont bascule. Double modèle maçonnerie. Deux ponts bascules accouplés d'une force unit. de 60 t. Tablier 7×2 m. . . . .	Sté Pétroles Nord, Paris
155607	inconnue . . . . .		Pont bascule. Force 50 t. Tablier 8,50×3 m. . . . .	Sté Pétroles Nord, Paris
155608/09	inconnue . . . . .		Ponts bascules. Mod. maçonnerie. Force 60 t. Tablier 10×2 m. 2 ponts sembl.	Sté Pétroles Nord, Paris

**MATERIEL POUR L'HORLOGERIE,  
L'OPTIQUE, INSTRUMENTS  
DE PRECISION**

**ОБОРУДОВАНИЕ ДЛЯ ЧАСО-  
ВОЙ И ОПТИЧЕСКОЙ ПРО-  
МЫШЛЕННОСТИ — ТОЧНЫЕ  
ИНСТРУМЕНТЫ**

**MACHINES AND EQUIPMENT  
FOR THE CLOCK AND OPTICAL  
INDUSTRIES, PRECISION  
INSTRUMENTS**

**EINRICHTUNGEN FÜR DIE  
UHREN- UND OPTISCHE  
INDUSTRIE, PRÄZISIONS-  
INSTRUMENTE**

NUMERO de classement  Номер об'екта  Item number  Nummer des Gegenstandes	MARQUE  Завод  MAKE  MARKE	NUMERO d'identification  Специальный номер  Identification number  Erkennungs- nummer	CARACTERISTIQUES  Описание  DESCRIPTION  BESCHREIBUNG	PROPRIETAIRE  СОБСТВЕННИК  OWNER  EIGENTUMER
155610	Abbé . . . . .	37392 . . . . .	Réfractomètre . . . . .	Santé Publique, Dijon
155611	Ahlberndt . . . . .	. . . . .	Machine à déborder les grosses lentilles. Encombrement 950×500×1500. Avec moteur . . . . . Poids : 0 t. 200	Chant. A. Normand, Le Havre
155612	Bréhier . . . . .	. . . . .	Installation distillation de précision. Modèle : C.F.R. Capacité 30 litres . . .	Cie Franç. Raff. Paris
155613	Bréhier . . . . .	. . . . .	Installation distillation de précision. Modèle : C.F.R. Capacité 50 litres . . .	Cie Franç. Raff. Paris
155614/15	Bréhier . . . . .	. . . . .	Installations distillation de précision. Modèle : C.F.R. Capacité 80 litres. 2 installations semblables . . . . .	Cie Franç. Raff. Paris
155616	Chantiers et Ateliers Augustin Normand . . . . .	. . . . .	Machines à déborder les grosses lentilles. Encombrement 950×500×1500. Avec moteur . . . . . Poids : 0 t. 200	Chant. A. Normand, Le Havre
155617	Chantiers et Ateliers Augustin Normand . . . . .	. . . . .	Machine à déborder les petites lentilles. Modèle : horizontal. Encombrement 400×300×200. Avec 2 moteurs . . . . . Poids : 0 t. 050	Chant. A. Normand, Le Havre
155618	C.F.R. . . . .	. . . . .	Appareil original C.F.R. superdistillation avec jaquette isolante . . . . .	Cie Franç. Raff., Paris
155619	Cie Générale de Radiologie . . . . .	. . . . .	Installations de radiométallographie. 250 CV. 10 MA. . . . .	S.N.E.C.M.A.
155620	Debrie . . . . .	. . . . .	Appareil de projection de 16 mm. Modèle sonore sur pied fonte . . . . .	Cinélor, Neuilly s/S.
155621/22	D.E.H.O. . . . .	. . . . .	Horodateurs à cisaille. 2 horodateurs semblables. Année const. 1938. Poids : 0 t. 007	Thomson-Houston, Armement
155623/24	D.E.H.O. . . . .	. . . . .	Pendule indépendante. 2 pendules semblables . . . . .	Distribution Electr. Heure Officielle, Paris
155625	D.E.H.O. . . . .	. . . . .	Pendule indépendante. ¾ . . . . .	Distribution Electr. Heure Officielle, Paris
155626/27	D.E.H.O. . . . .	1/2 . . . . .	Sirènes. 2 sirènes semblables . . . . .	Distribution Electr. Heure Officielle, Paris
155628	Ets. Dufлот . . . . .	7206 . . . . .	Appareil universel d'électrothérapie. Modèle : Primaflux . . . . .	Mairie de Cherbourg
155629	Fave . . . . .	. . . . .	Marégraphe . . . . .	Marine Nationale
155630	Focomat . . . . .	. . . . .	Agrandisseur. Fiche 4567 . . . . .	Echevarria y Normand, Paris



**MATERIEL POUR L'HORLOGERIE,  
L'OPTIQUE, INSTRUMENTS  
DE PRECISION**

**ОБОРУДОВАНИЕ ДЛЯ ЧАСО-  
ВОЙ И ОПТИЧЕСКОЙ ПРО-  
МЫШЛЕННОСТИ — ТОЧНЫЕ  
ИНСТРУМЕНТЫ**

**MACHINES AND EQUIPMENT  
FOR THE CLOCK AND OPTICAL  
INDUSTRIES, PRECISION  
INSTRUMENTS**

**EINRICHTUNGEN FÜR DIE  
UHREN- UND OPTISCHE  
INDUSTRIE, PRÄZISIONS-  
INSTRUMENTE**

155631	Géco		Cellule photoélectrique	Ets. Dannat, Paris
155632	Hispano Suiza		Installation de projection	D.T.I.A. Hispano
155633	Maag		Appareil de mesure optique	Thomson Houston, Armement
155634	Mahr	812	Comparteur. Au 1/10000, course 1 mm., n° du cadran 123432	Boron Ch. Essert, Terr. Belfort
155635/36	Monotron		Appareil pour essai de dureté des métaux. 2 appareils semblables	Marine Nationale
155637	H. Morin	121	Théodolite 9 cm.	Ent. Bringer et Tondut, Paris
155638/57	Perrin		Navisphères. 20 appareils semblables	Marine Nationale
155658	P.F.		Appareil métalloscope. Modèle S. 200. Courant monophasé 220 V. 50 P.	Marine Nationale
155659	Phillips		Appareil microradiologique pour radiographie des soudures électriques. Modèle : M. 180. Puissance : 180 kilovolt, 60 milliampère	Barbier, Benard, Turenne, Paris
155660	Société des Lunetiers		Machine à déborder les petites lentilles. Type horizontale. Encombrement 400×400×300 mm. Avec moteur	Poids : 0 t. 040 Chant. A. Normand, Le Havre
155661	Watson	45454	Microscope. Complet avec jeu d'objectifs oculaires	Ets. Dannat, Paris
155662	Zeiss		Optimètre	Marine Nationale
155663	Zeiss	54832	Appareil de projections cinématographique 35 mm. Modèle : Hann L. 1934	Lab. Chim. Faculté, Dijon
155664	Zeiss	1245359	Loupe binoculaire. Pour grossissement 0,5 à 3 fois	Boron Ch. Essert, Terr. Belfort
155665	Simplex		Appareil reprojector. Modèle n° 2. Année const. 1937	S.N.C.A.N.
155666	inconnue	18268	Analyseur. Modèle 304	Procédés Loth, Neuilly
155667	inconnue	18274	Analyseur. Modèle 304	Procédés Loth, Neuilly
155668	inconnue		Polisseuse. A 6 broches. Bassin diamètre 250 mm.	Ministère Ind. et Commerce
155669	inconnue		Polisseuse. A 4 broches. Bassin diamètre 500 mm.	Ministère Ind. et Commerce
155670	inconnue		Enregistreur de dépression de température	S.N.C.A.N.
155671	inconnue		Phare de Chaussey. Appareil à 4 panneaux de 90° et 0 m. 50 de distance focale	Phares et Balises, Granville
155672	inconnue		Phare (Le feu du Pignon). 2 têtes de bouées de 0 m. 15 de distance focale	Phares et Balises, Granville
155673	inconnue		Phare (Phare de Granville). Appareil lenticulaire à 4 panneaux de 60°, optique de 0 m. 30 de distance focale	Phares et Balises, Granville
155674	inconnue		Phare (Ancien Phare de Granville). 3 pièces d'optiques nues, numérotées 5 à 7	Phares et Balises, Granville
155675	inconnue		Phare (Phare de Règneville). Appareil lenticulaire d'horizon de 0 m. 1875 de distance focale	Phares et Balises, Granville
155676	inconnue		Phare (Phare de Senequet). Appareil lenticulaire de 0 m. 50 de distance focale à panneaux	Phares et Balises, Granville

**MATERIEL ELECTRIQUE  
ET RADIO-ELECTRIQUE**

**ЭЛЕКТРОТЕХНИЧЕСКОЕ И  
РАДИОЭЛЕКТРОТЕХНИ-  
ЧЕСКОЕ ОБОРУДОВАНИЕ**

**ELECTRICAL AND RADIO-  
ELECTRICAL APPARATUS  
AND EQUIPMENT**

**ELEKTRISCHES UND RADIO-  
ELEKTRISCHES MATERIAL**

NUMERO de classement	MARQUE	NUMERO d'identification	CARACTERISTIQUES	PROPRIETAIRE
Номер об'екта	Завод	Специальный номер	Описание	СОБСТВЕННИК
Item number	МАКЕ	Identification number	DESCRIPTION	OWNER
Nummer des Gegenstandes	MARKЕ	Erkennungs- nummer	BESCHREIBUNG	EIGENTUMER
155677	A.C.F.		Groupe convertisseur de 240 V. Moteur à courant continu 240 V. Année const. 1932 . . . . . Poids du groupe : 1 t. 200	At. Chantiers de France
155678	A.E.G.		Groupe « Igener ». Moteur à courant alternatif. Dynamo. Excitatrice. 3 paliers. Poids env. 47 t. 400	Houill. Lorraine, St. Avold
155679/86	Alsthom		Groupes électriques. 8 groupes semblables . . . . .	Peugeot, Sochaux
155687	Alsthom	82743	Chargeur d'accus. Modèle M. 7080 . . . . .	At. Rectif. Pas de Calais, Paris
155688/90	Alsthom	155899/901	Rhéostats de démarrage. Modèles B. 7-52 et E. 210. 440 V. Puissance 100 CV. 3 rhéostats semblables . . . . .	Forges Acier. Nord et Est, Paris
155691/93	Alsthom	155903/905	Rhéostats d'excitation. Modèles B. 7-52 et E. 210. 440 V. 3 rhéostats sembl.	Forges Acier. Nord et Est, Paris
155694	Alsthom	1519230	Transformateur triphasé. 500 KVA. 10000 V. 28000/29/30000 . . . . .	Cie Gle Tramways, Marseille
155695	Alsthom		Transformateur à huile. 10000 KVA. . . . . Poids : 22 t.	Ministère Ind. et Commerce
155696/97	Alsthom		Rhéostats de démarrage. Modèle H. 6. 75 litres - huile T.R. 10 W.S. 2 rhéostats semblables . . . . .	Cie Franç. Raff., Paris
155698/700	Alsthom		Rhéostats de démarrage à charge. Modèle H. 6 à bain d'huile. 3 rhéostats sembl.	Cie Franç. Raff., Paris
155701	Alsthom	1518/813	Groupe d'alimentation pour redresseur à vapeur de mercure. Puiss. 835 KVA.	Ministère Ind. et Commerce
155702	Alsthom		Transformateur. 100 kW. 1000/200 V. . . . .	Marine Nationale
155703	Alsthom		Transformateur. 290 KVA. . . . .	Marine Nationale
155704/07	Becquart		Transformateurs. Puissance 15 KVA. 5000 V.×207 V. 4 transformateurs sembl.	Ch. Commerce, Dunkerque
155708/11	Becquart		Transformateurs. Puissance 30 KVA. 5000 V.×207 V. 4 transformateurs sembl.	Ch. Commerce, Dunkerque
155712/13	Becquart		Transformateurs. Puissance 40 KVA. 5000 V.×207 V. 2 transformateurs sembl.	Ch. Commerce, Dunkerque
155714	Bosch		Démarrreur. Pour Renault 4 C. 125 . . . . .	Cie Chem. de Fer Sec. Paris
155715	Bréguet	29415	Groupe-moteur électrique. 1,2 CV. Avec une pompe Guinard 02 A, 6000 1/h n° 45.732 . . . . .	S.A. Pétroles Jupiter
155716	Bréguet	48045	Groupe-moteur électrique. 1,2 CV. Avec une pompe Guinard 02 A, 6000 1/h n° 45.717 . . . . .	S.A. Pétroles Jupiter
155717	Bréguet	48074	Groupe-moteur électrique. 1 CV. Avec une pompe Guinard 02 A, 6000 1/h n° 47.794 . . . . .	S.A. Pétroles Jupiter
155718	Bréguet	49102	Groupe-moteur électrique. 1 CV. Avec une pompe Guinard 02 A, 6000 1/h n° 44.428 . . . . .	S.A. Pétroles Jupiter

MATERIEL ELECTRIQUE ET RADIO-ELECTRIQUE		ЭЛЕКТРОТЕХНИЧЕСКОЕ И РАДИОЭЛЕКТРОТЕХНИ- ЧЕСКОЕ ОБОРУДОВАНИЕ		ELECTRICAL AND RADIO- ELECTRICAL APPARATUS AND EQUIPMENT		ELEKTRISCHES UND RADIO- ELEKTRISCHES MATERIAL	
155719	Bréguet . . . . .	50439 . . . . .	Groupe-moteur électrique. 1,2 CV. Avec une pompe Guinard 02 A, 6000 1/h n° 48.235 . . . . .				S.A. Pétroles Jupiter
155720	Bréguet . . . . .	57933 . . . . .	Groupe-moteur électrique. 1 CV. Avec une pompe Guinard 02 A, 6000 1/h n° 71.597 . . . . .				S.A. Pétroles Jupiter
155721	Bréguet . . . . .	59191 . . . . .	Groupe-moteur électrique. 1 CV. Avec une pompe Guinard 02 A, 6000 1/h n° 78.201 . . . . .				S.A. Pétroles Jupiter
155722	Bréguet . . . . .	64246 . . . . .	Groupe-moteur électrique. 0,5 CV. Avec une pompe. Guinard 02 A, 6000 1/h n° 119.075 . . . . .				S.A. Pétroles Jupiter
155723/24	Bréguet . . . . .	69070/71 . . . . .	Groupes-moteurs électriques. 1 CV. Avec pompe Guinard 02 A 6000 1/h. n° 119.019/20. 2 installations semblables . . . . .				S.A. Pétroles Jupiter
155725	Brion Leroux . . . . .		Multimètre . . . . .				Procédés Loth, Neuilly
155726/28	Bruneteau . . . . .	5603/5 . . . . .	Rhéostats de démarrage. Modèle 20 S. Puissance 3 CV. 3 rhéostats semblables				Forges Acier. Nord et Est, Paris
155729	Bruneteau . . . . .	5606 . . . . .	Rhéostat de démarrage. Modèle 20 S. Puissance 5 CV. . . . .				Forges Acier. Nord et Est, Paris
155730/33	Bruneteau . . . . .	5617/20 . . . . .	Rhéostats de démarrage. Modèle 20 S. Puissance 5 CV. 4 rhéostats semblables				Forges Acier. Nord et Est, Paris
155734	Bruneteau . . . . .	5622 . . . . .	Rhéostat de démarrage. Modèle 20 S. Puissance 5 CV. . . . .				Forges Acier. Nord et Est, Paris
155735/36	Bruneteau . . . . .	5624/5 . . . . .	Rhéostats de démarrage. Modèle 20 S. Puissance 5 CV. 2 rhéostats semblables				Forges Acier. Nord et Est, Paris
155737	Bruneteau . . . . .	6331 . . . . .	Rhéostat de démarrage. Modèle 20 S. Puissance 3,3 CV. . . . .				Forges Acier. Nord et Est, Paris
155738	Bruneteau . . . . .	6810 . . . . .	Rhéostat de démarrage. Modèle 20 S. Puissance 3 CV. . . . .				Forges Acier. Nord et Est, Paris
155739/41	C.E.M. . . . .		Transformateurs. Modèle: TLSK 20. 9 kVA. 3 appareils semblables . . . . .				Peugeot, Sochaux
155742	C.E.M. . . . .		Transformateur. Modèle: TLSN 25. 9 kVA. . . . .				Peugeot, Sochaux
155743	C.E.M. . . . .						Peugeot, Sochaux
155744	C.E.M. . . . .		Transformateur. 30 kVA. 5000/207 V. . . . .				Ch. Commerce, Dunkerque
155745	C.E.M. . . . .		Transformateur. 50 kVA. 15000/207 V. . . . .				Ch. Commerce, Dunkerque
155746	C.E.M. . . . .		Transformateur. 50 kVA. 5000/207 V. . . . .				Ch. Commerce, Dunkerque
155747	C.E.M. . . . .		Transformateur. 75 kVA. 5000/207 V. . . . .				Ch. Commerce, Dunkerque
155748	C.E.M. . . . .		Transformateur. 75 kVA. 15000/207 V. . . . .				Ch. Commerce, Dunkerque
155749	C.E.M. . . . .		Transformateur. 200 kW. 5000/200 V. . . . .				Marine Nationale
155750	Champigneul . . . . .		Accumulateur. 125 T. . . . .				Marine Nationale
155751/52	D.E.H.O. . . . .		Relais. 2 relais semblables . . . . .				Distribution Electr. Heure Officielle, Paris
155753	Devilaine & Rouge . . . . .	75963 . . . . .	Transformateur. 40 kVA. 5000/214/123 V. . . . .				Distr. El. Midi, Toulouse
155754	Drouard . . . . .		Dynamo. 470—35 V. 10 A. 3000 t/m. . . . .				Société Mines Soumont
155755	Elcosa . . . . .		Transformateur. Modèle TT 5. 500 W. . . . .				Peugeot, Sochaux
155756	Elcosa . . . . .		Transformateur. Modèle TT 50 . . . . .				Peugeot, Sochaux
155757/58	Elcosa . . . . .		Transformateurs. Modèle TT 50. 500 W. 2 appareils semblables . . . . .				Peugeot, Sochaux
155759	Enco-Scintex . . . . .		Groupe convertisseur. Moteur électrique. Modèle : A 5 T 2 . . . . .				Marine Nationale

MATERIEL ELECTRIQUE ET RADIO-ELECTRIQUE		ЭЛЕКТРОТЕХНИЧЕСКОЕ И РАДИОЭЛЕКТРОТЕХНИ- ЧЕСКОЕ ОБОРУДОВАНИЕ		ELECTRICAL AND RADIO- ELECTRICAL APPARATUS AND EQUIPMENT		ELEKTRISCHES UND RADIO- ELEKTRISCHES MATERIAL	
155760	Grammont . . . . .	23203 . . . . .	Rhéostat dans l'huile. Modèle RD 3. Pour moteur 35 CV. . . . .			Ent. Campenon Bernard, Paris	
155761	Grammont . . . . .	23210 . . . . .	Rhéostat dans l'huile. Modèle RD 2. Pour moteur 15 CV. . . . .			Ent. Campenon Bernard, Paris	
155762/63	Jacquet . . . . .		Groupe électrogène. Alternateur. Triphasé. Série AT. Modèle 13.50 kVA. 2 appareils semblables . . . . .			Marine Nationale Peugeot, Sochaux	
155764	Japy . . . . .		Générateur. Modèle C.M. 44 . . . . .				
155765	Jeumont . . . . .		Transformateur. Puissance : 330 kVA. 15000/345 V. Avec commutatrice Thomp- son 330 × 525 V. . . . .			Ch. Commerce, Dunkerque Procédés Loth, Neuilly	
155766	Lorenz . . . . .		Convertisseur. 24 V. 250 V. . . . .			Cie Chem. de Fer Sec. Paris	
155767	Marchal . . . . .	8439 . . . . .	Démarrateur. Modèle L.C. . . . .				
155768	Matériel Industriel et Mécanique . . . . .	1014 . . . . .	Rhéostat de démarrage. Puissance 7 CV. 440 V. . . . .			Forges et Acier. Nord et Est, Paris	
155769	Matériel Industriel et Mécanique . . . . .		Rhéostat de démarrage. Puissance 8,3 CV. 440 V. . . . .			Forges et Acier. Nord et Est, Paris	
155770	Paris-Rhône . . . . .	192452 . . . . .	Démarrateur. Modèle DSOO. 24 V. . . . .			Cie Chem. de Fer Sec. Paris	
155771	Robert Messian . . . . .	630 . . . . .	Réducteur de vitesse. Modèle R. 10 . . . . .			Société Pétroles Nord, Paris	
155772/76	R.D.A. . . . .	8187 . . . . .	Transformateurs R.F. Modèle 2 K.V.A. Monophasé 125/24 V. Matricule SNCAN : 3629/33. Année const. 1938. 5 transformateurs semblables. Poids : 0 t. 100			S.N.C.A.N. Cie Chem. de Fer Sec. Paris	
155777	Renault . . . . .	835 . . . . .	Démarrateur. Modèle S — 5 . . . . .				
155778	S.A.M. Niestle . . . . .	586 . . . . .	Electro-ventilateur. Modèle VHM 3. Diamètre 600 m/m. 200 m <sup>3</sup> /h. Avec moteur triphasé. Année const. 1937 . . . . .		Poids : 0 t. 100	S.N.C.A.N.	
155779	S.A.T.M.E. . . . .		Groupe convertisseur complet . . . . .			S.A. Pétroles Jupiter	
155780	S.C.E. . . . .	458 . . . . .	Chargeur accu. Modèle 250. 6/24 V. 3,5 Amp. . . . .			Notteghem Frères, Mézières	
155781	Schneider . . . . .		Transformateur. Puissance 30 KVA. 15.000/207 V. . . . .			Ch. Commerce, Dunkerque	
155782	Schneider . . . . .		Transformateur. Puissance 40 KVA. 5.000/207 V. . . . .			Ch. Commerce, Dunkerque	
155783	Sciaky . . . . .	58/315 . . . . .	Pince. Modèle P.H.A. — Accessoires . . . . .			Ministère Ind. et Commerce	
155784	Sciaky . . . . .	C. 110 . . . . .	Transformateur. Avec pince P.H.A. 58/315 . . . . .			Ministère Ind. et Commerce	
155785	Sciaky . . . . .	C. 110 . . . . .	Poste transformateur 180 KVA 380 V. Avec pince P.H. 104. 380 V. . . . .			Ministère Ind. et Commerce	
155786	Sciaky . . . . .	1470 . . . . .	Redresseur. Modèle T 300 . . . . .			Ministère Ind. et Commerce	
155787	Sciaky . . . . .		Redresseur à vapeur de mercure. Modèle T 300 . . . . .			Ministère Ind. et Commerce	
155788	Sélenofer . . . . .		Redresseur 200 V. 80 m. A. . . . .			Procédés Loth. Neuilly	
155789/91	Siemens . . . . .		Groupes rotatifs. Avec 3 moteurs et 3 génératrices. 3 groupes semblables. Année const. 1932 . . . . .		Poids unitaire 0 t. 700	At. Chantiers de France Marine Nationale	
155792	Sourian . . . . .		Banc d'essai des magnétos. Modèle 420 m. Standard . . . . .				
155793	Spiros . . . . .		Groupe mobile électro-bloc. N° Sibel : 1231 . . . . .			S.I.B.E.L.	
155794	Spiros . . . . .	94520 . . . . .	Electro-ventilateur. Modèle H.F. Matricule 588. Avec moteur Marelli n° 121.897. Année const. 1937 . . . . .		Poids : 0 t. 100	S.N.C.A.N.	
155795	Stein & Roubaix . . . . .		Groupe convertisseur comprenant : 3 moteurs, 3 dynamos C. 6, 1 excitatrice C. 2			Ministère Ind. et Commerce	
155796	Stein & Roubaix . . . . .		Groupe convertisseur comprenant : 2 moteurs, 3 dynamos O, 6, 3 excitatrice C. 2			Ministère Ind. et Commerce	
155797	Sté Savoisienne . . . . .	38194 . . . . .	Auto-transformateur à bain d'huile. 30 kVA. Triphasé . . . . .			Ent. Campenon Bernard, Paris	

**MATERIEL ELECTRIQUE  
ET RADIO-ELECTRIQUE**

**ЭЛЕКТРОТЕХНИЧЕСКОЕ И  
РАДИОЭЛЕКТРОТЕХНИ-  
ЧЕСКОЕ ОБОРУДОВАНИЕ**

**ELECTRICAL AND RADIO-  
ELECTRICAL APPARATUS  
AND EQUIPMENT**

**ELEKTRISCHES UND RADIO-  
ELEKTRISCHES MATERIAL**

155798/99	S.U.M.E.		Disjoncteurs. Modèle DH 1. 2 appareils semblables . . . . .	Cie Franç. Raff., Paris
155800	S.U.M.E.		Disjoncteur cuirassé. Modèle : OD. 3 B. 2 . . . . .	Cie Franç. Raff., Paris
155801	S.U.M.E.		Tableau blindé. Avec 1 interrupteur tripolaire 250 ampères, 1 jeu de fusibles fractionnés B 160 C, 1 disjoncteur étoile-triangle. Type DMT 80 . . . . .	Cie Franç. Raff., Paris
155802	Télémechanique Electrique		Coffret blindé. Etambe renfermant un contacteur type DMT. 40 ampères . . . . .	Cie Franç. Raff., Paris
155803	Thomson		Emetteur . . . . .	Radiodif. Franc., Paris
155804	Tungar		Chargeur d'accus. Modèle Alsthom. Année const. 1939 . . . . . Poids : 0 t. 100	S.N.C.A.N.
155805	Westinghouse	13655	Chargeur . . . . .	Procédés Loth, Neuilly
155806	inconnue	1505534	Transformateur. 2000 kVA. Encombr. 2500×750(1560)×3110 mm. Poids : 8 t.	Ministère Ind. et Commerce
155807	inconnue	A. 3521	Transformateur. Modèle TH 10/125, 11000/220 V. 125 kVA. . . . .	Frechin, Bussang, Vosges
155808	inconnue		Transformateur . . . . .	Fil. Als. Gluck, Mulhouse
155809	inconnue		Groupe convertisseur comprenant : 1 moteur synchrone 1050 kW. 5000 V. 50 périodes 1000 t/m. . . . . Poids : 7 t. 600 2 génératrices Shunt, 525 kW. 3500 A. 150 V./90 V. . . . . Poids : 5 t. 400 1 excitatrice 6 kW. 20 V. . . . . Poids : 0 t. 300	Chimiques Rhône Poulenc, Paris
155810	inconnue		Groupe électro-bloc comprenant : Compresseur d'air type 27 A 60. Contacteur dans l'huile. Interrupteur, 1 réservoir horizontal de 150 litres . . . . .	Cie Franç. Raff., Paris
155811	inconnue	381157	Groupe électrogène : Matricule H.S. BC 2061 . . . . .	D.T.I.A., Hispano
155812	inconnue		Chargeur de batterie : Comprendant : Moteur 1 CV., dynamo 12 V., interrupteur	Amos et Cie, Neuveville
155813	inconnue		Chargeur d'accus : Modèle 201.110/125 V. 6 A. 12 V. . . . .	Indaéro
155814	inconnue		Rhéostat à bain d'huile. Pour moteur 60 CV. . . . .	Forges Acier. Nord et Est, Paris
155815	inconnue		Emetteur double de Radiodiffusion. 80/130 kW. o. c. . . . .	Radiodif. Franc, Paris
155816	inconnue		Poste à 2 boutons poussoirs . . . . .	D.T.I.A. Hispano
155817	inconnue		Coffret contacteur. Modèle : BA-3F-12. 220 V. . . . .	Sté Ford, Poissy
155818	inconnue	339817	Indicateur à potentiomètre . . . . .	Cie Franç. Raff., Paris
155819	inconnue		Machine à cuire et à terminer les éléments de piles de poche . . . . .	Ministère Ind. et Commerce
155820	inconnue		Machine à terminer les éléments de piles électriques. Modèle CT 309 . . . . .	Ministère Ind. et Commerce
155821	inconnue		Groupe convertisseur. Moteur 2 CV. . . . .	S.N.C.A.N.
155822	inconnue	27160	Disjoncteur orthoprojecteur Modèle : H.P.E. 10-90 KV. 500 A. . . . .	At. Const. Electr. Delle
155823	inconnue		Distribution électrique comprenant : 140 m. de câble armé à haute tension ; 100 m. de câble armé à basse tension . . . . . Poids total : 5 t.	Société Pétroles Nord, Paris
155824	inconnue		Postes de transformation électrique . . . . . Poids total : 5 t.	Société Pétroles Nord, Paris
155825	inconnue		Centrale électrique comprenant : turbo-alternateurs ; tableau de distribution ; raccordement des alternateurs ; comptage ; alimentation des postes n° 2-3-4 ; matériel divers ; installation de calorifuge ; installation élec- trique ; travaux du génie civil . . . . . Poids total : 139 t.	Société Pétroles Nord, Paris
155826	inconnue		Installation pour l'éclairage général intérieur . . . . . Poids : 20 t.	Société Pétroles Nord, Paris
155827	inconnue		Installation de force complète pour alimentation électrique . . . . .	Société Pétroles Nord, Paris

## MOTEURS ELECTRIQUES

## ЭЛЕКТРОМОТОРЫ

## ELECTRIC MOTORS

## ELEKTROMOTOREN

NUMERO de classement Номер объекта Item number Nummer des Gegenstandes	MARQUE Завод MAKE MARKE	NUMERO d'identification Специальный номер Identification number Erkennungs- nummer	CARACTERISTIQUES Описание DESCRIPTION BESCHREIBUNG			PROPRIETAIRE СОБСТВЕННИК OWNER EIGENTUMER	
			kW	V	t/m		
155828	A.C.M., Metz	9734	7,36	380/220	1450	Modèle 11	Gianotti, Marseille
155829	A. Dhérie	292821					Pathé-Cinéma, Paris
155830	A.E.G.	1127473	7,36		965		Tanneries de France, Rennes
155831	A.E.G.	1126363	5,15		1420		Tanneries de France, Rennes
155832	A.E.G.	1113555	4,42		1430		Tanneries de France, Rennes
155833	A.E.G.	152	2,21	220	800	Courant continu	De Diétrich, Lunéville
155834	A.E.G.	78053	1,1	110			Pottecher et Cie, Bussang
155835/36	A.E.G.		0,52			Modèle AVDL 34 2 mot. semblables	Peugeot, Sochaux
155837	A.E.G.		0,52			Modèle AVDN 34	Peugeot, Sochaux
155838/39	A.E.G.		0,37	110	930	Modèle AVDNS 5/6 K 3. 2 mot. sembl.	Sté Mines, Soumont
155840	A.E.G.						Féd. Nle Trav. Publ., Paris
155841	Air et Feu		0,73				Peugeot, Sochaux
155842	Alleiligh	84081	2,94	365/210	3000	9173 Alternatif	A.L.N.
155843	Alleiligh	85933	2,94	365/210	750	9189 Alternatif	A.L.N.
155844	Allioth		2,21				Féd. Nle Trav. Publ., Paris
155845	Alsthom	23948	169,28	3000	2900	NT 83 Poids : 2 t. 107	Forges Acier. Nord et Est, Paris
155846/48	Alsthom		169,28	3000	980	Modèle M. 5a-7-77. Triphasé. Asynchrone 3 moteurs semblables	Cie Franç. Raff., Paris
155849/50	Alsthom	166595/6	125,12		1470	Ouvert, bobiné ventilé. 2 mot. semblables	Société Pétroles Nord, Paris
155851	Alsthom	174992	117,76	3000	1470	Modèle N. 7—67, classe B	Cie Franç. Raff., Paris
155852	Alsthom	174995	117,76	3000	1470	Modèle N. 7—67, classe B	Cie Franç. Raff., Paris
155853	Alsthom	242967	73,6	440	1600	Modèle B. 7—52	Forges Acier. Nord et Est, Paris
155854/55	Alsthom	242055/056	73,6	440	1600	Modèle E. 210 2 moteurs semblables	Forges Acier. Nord et Est, Paris
155856	Alsthom	59919	33,12		1500	Ouvert, bobine	Société Pétroles Nord, Paris
155857	Alsthom	169479	33,12		1500	Ouvert, bobine	Société Pétroles Nord, Paris
155858	Alsthom		33,12			Modèle NLWH. 558	Peugeot, Sochaux
155859	Alsthom	254813	31,0	440	550	Modèle CAL. 60. 4 pôles. Poids : 1 t. 020	Forges Acier. Nord et Est, Paris
155860	Alsthom	228470	30,91	220	2960	Modèle NWH. 7/33 Poids : 0 t. 680	Forges Acier. Nord et Est, Paris

## MOTEURS ELECTRIQUES

## ЭЛЕКТРОМОТОРЫ

## ELECTRIC MOTORS

## ELEKTROMOTOREN

			kW	V	t/m			
155861/64	Alsthom	251273/276	30,91	440	550	Modèle CAL. 60	4 moteurs semblables Poids : 1 t. 020	Forges Acier. Nord et Est, Paris
155865	Alsthom		26,5			Modèle NA. 168		Peugeot, Sochaux
155866/69	Alsthom		22,82			Modèle NA. 123	4 moteurs semblables	Peugeot, Sochaux
155870	Alsthom	250651	22,08			Modèle J. 140.	4 pôles	Forges Acier. Nord et Est, Paris
155871	Alsthom	251272	19,87	440	630	Modèle CAL. 50		Forges Acier. Nord et Est, Paris
155872/73	Alsthom	251880/881	19,87	440	630	Modèle CAL. 50	2 moteurs semblables	Forges Acier. Nord et Est, Paris
155874	Alsthom		18,4			Modèle NR. 132		Peugeot, Sochaux
155875	Alsthom		16,19			Modèle N. 8—5—77		Peugeot, Sochaux
155876	Alsthom		16,19			Modèle N. 5—77		Peugeot, Sochaux
155877	Alsthom		16,19			Modèle NA. 108		Peugeot, Sochaux
155878/79	Alsthom	251958/959	15,46	440	1420	Modèle B. 5-82.	4 pôles. 2 mot. semblables Poids unit. : 0 t. 375	Forges Acier. Nord et Est, Paris
155880	Alsthom	115380	15,0	230	1550			Papeterie Arnoult, Sault-Rethel
155881/84	Alsthom	237888/891	14,72	200	1465	Modèle NWH. 5—79.	Avec rhéostat.	
155885/86	Alsthom		13,98			Modèle NW. 5—87	4 moteurs semblables	Sté Nlle Wauquier, Lille
155887/90	Alsthom		11,78			Modèle NA. 103	2 moteurs semblables	Peugeot, Sochaux
155891/92	Alsthom		11,78			Modèle NIF. 121	4 moteurs semblables	Peugeot, Sochaux
155893	Alsthom		11,78			Modèle N. 5—72	2 moteurs semblables	Peugeot, Sochaux
155894/96	Alsthom		11,04			Modèle NA. 108	3 moteurs semblables	Peugeot, Sochaux
155897	Alsthom		10,3			Modèle NWH. 5—73		Peugeot, Sochaux
155898	Alsthom	252284	9,57		600	Modèle J. 110.	4 pôles. Courant continu	Forges Acieries Marine, Paris
155899/901	Alsthom		9,57			Modèle N. 85—77	3 moteurs semblables	Peugeot, Sochaux
155902	Alsthom		9,2			Modèle N. 85—77		Peugeot, Sochaux
155903	Alsthom		9,2			Modèle NW. 5—78		Peugeot, Sochaux
155904	Alsthom		8,83					Ent. T.T.B.T., Paris
155905/07	Alsthom		8,83			Modèle N. 5—67	3 moteurs semblables	Peugeot, Sochaux
155908/09	Alsthom		8,83			Modèle N. 93	2 moteurs semblables	Peugeot, Sochaux
155910	Alsthom		8,83					Peugeot, Sochaux
155911/19	Alsthom		8,1			Modèle NA. 103	9 moteurs semblables	Peugeot, Sochaux
155920/21	Alsthom		8,1			Modèle N. 5—72	2 moteurs semblables	Peugeot, Sochaux
155922	Alsthom		8,1			Modèle N. 5—77		Peugeot, Sochaux
155923	Alsthom	60320	7,36	380/220		Modèle 3211 S.		Ent. Campenon Bernard, Paris
155924	Alsthom	5093	7,36	380/220		Modèle 3211 S.		Ent. Campenon Bernard, Paris
155925/26	Alsthom		7,36			Modèle N. 5—62	2 moteurs semblables	Peugeot, Sochaux

MOTEURS ELECTRIQUES

ЭЛЕКТРОМОТОРЫ

ELECTRIC MOTORS

ELEKTROMOTOREN

		kw	V	t/m		
155927/28	Alsthom	7,36			Modèle N. 5—67	2 moteurs semblables Peugeot, Sochaux
155929	Alsthom	7,36			Modèle N. 5—77	Peugeot, Sochaux
155930	Alsthom	7,36			Modèle NW. 5—77	Peugeot, Sochaux
155931	Alsthom	7,36			Modèle N. 85—62	Peugeot, Sochaux
155932	Alsthom	7,36				Peugeot, Sochaux
155933	Alsthom	7,07			Modèle C. 8—110	Peugeot, Sochaux
155934/42	Alsthom	6,99			Modèle NA. 88	9 moteurs semblables Peugeot, Sochaux
155943	Alsthom	6,99			Modèle NA. 213	Peugeot, Sochaux
155944	Alsthom	6,99				Féd. Nle Trav. Publ., Paris
155945	Alsthom	6,99				Peugeot, Sochaux
155946	Alsthom	6,62			Modèle NA. 88	Peugeot, Sochaux
155947	Alsthom	6,26			Modèle N. 5—62	Peugeot, Sochaux
155948/49	Alsthom	6,26			Modèle NW. 5—68	2 moteurs semblables Peugeot, Sochaux
155950/62	Alsthom	6,26			Modèle NA. 93	13 moteurs semblables Peugeot, Sochaux
155963	Alsthom	6,26				Peugeot, Sochaux
155964	Alsthom	5,89		1500		Triphasé D.T.I.A. Hispano
155965/71	Alsthom	5,89			Modèle N. 5—67	7 moteurs semblables Peugeot, Sochaux
155972	Alsthom	5,89			Modèle N. 57—67	Peugeot, Sochaux
155973	Alsthom	5,89			Modèle D.	Peugeot, Sochaux
155974	Alsthom	5,52	200	935	Asynchrone. Triphasé	M.A.C.
155975	Alsthom	5,52			Modèle NA. 103	Peugeot, Sochaux
155976	Alsthom	5,52			Modèle NF. 103	Peugeot, Sochaux
155977	Alsthom	5,52			Modèle NIF. 101	Peugeot, Sochaux
155978/81	Alsthom	5,52			Modèle NW. 5—68	4 moteurs semblables Peugeot, Sochaux
155982/83	Alsthom	5,52			Modèle N. 85—67	2 moteurs semblables Peugeot, Sochaux
155984/85	Alsthom	5,52				2 moteurs semblables Peugeot, Sochaux
155986	Alsthom	5,15			Modèle NF. 108	Peugeot, Sochaux
155987	Alsthom	5,15			Modèle N. 5—67	Peugeot, Sochaux
155988	Alsthom	5,15			Modèle N. 85—57	Peugeot, Sochaux
155989/90	Alsthom	5,15			Modèle NW. 5—67	2 moteurs semblables Peugeot, Sochaux
155991/93	Alsthom	5,15				3 moteurs semblables Peugeot, Sochaux
155994/6005	Alsthom	4,78			Modèle NA. 88	12 moteurs semblables Peugeot, Sochaux
156006/07	Alsthom	4,78			Modèle N. 5—67	2 moteurs semblables Peugeot, Sochaux
156008	Alsthom	4,42	200	1440	Asynchrone. Triphasé	M.A.C.
156009	Alsthom	4,42			Modèle MA. 84. N° SIBEL : 357, n° SAP :	
						L. 3755 S.I.B.E.L.
156010/14	Alsthom	4,42			Modèle N. 5—57	5 moteurs semblables Peugeot, Sochaux
156015	Alsthom	4,42			Modèle NW. 5—67	Peugeot, Sochaux
156016	Alsthom	4,42			Modèle N. 5—62	Peugeot, Sochaux
156017/31	Alsthom	4,42			Modèle NA. 84	15 moteurs semblables Peugeot, Sochaux
156032/33	Alsthom	4,42			Modèle NW. 5—57	2 moteurs semblables Peugeot, Sochaux
156034/36	Alsthom	4,42			Modèle N. 85—62	3 moteurs semblables Peugeot, Sochaux
156037	Alsthom	4,42	380/220	935	Modèle CG.	Gianotti, Marseille
156038/39	Alsthom	4,42	230	970	Modèle J. 80	2 moteurs semblables Forges Aciéries Marine, Paris



## MOTEURS ELECTRIQUES

## ЭЛЕКТРОМОТОРЫ

## ELECTRIC MOTORS

## ELEKTROMOTOREN

		kW	V	t/m		
156040	Alsthom	4,42				D.T.I.A. Hispano
156041/44	Alsthom	4,42			4 moteurs semblables	Peugeot, Sochaux
156045	Alsthom	4,2			Modèle NW. 5—67	Peugeot, Sochaux
156046	Alsthom	4,2			Triphasé	Peugeot, Sochaux
156047	Alsthom	3,68		1500	Triphasé	D.T.I.A. Hispano
156048	Alsthom	3,68		1500	Triphasé	D.T.I.A. Hispano
156049	Alsthom	3,68	380/220	1400	Modèle N/5.27 1. Encombr. 362×218×226 mm. N° Peugeot : V. Y. 1196 L. Poids : 0 t. 028	Peugeot, Valentigney
156050/52	Alsthom	3,68			Modèle N. 5—47 3 moteurs semblables	Peugeot, Sochaux
156053	Alsthom	3,68			Modèle N. 5—52	Peugeot, Sochaux
156054/57	Alsthom	3,68			Modèle N. 85—47 4 moteurs semblables	Peugeot, Sochaux
156058/59	Alsthom	3,68			Modèle N. 85—57 2 moteurs semblables	Peugeot, Sochaux
156060/64	Alsthom	3,68			Modèle NF. 88 5 moteurs semblables	Peugeot, Sochaux
156065	Alsthom	3,68			N° SIBEL : 495, n° SAP : L. 5747	S.I.B.E.L.
156066	Alsthom	3,68			N° 5/37. N° SIBEL: 495, n° SAP: L. 2748	S.I.B.E.L.
156067/68	Alsthom	3,68			2 moteurs semblables	Moteurs Salmson
156069	Alsthom	3,68				D.T.I.A. Hispano
156070/76	Alsthom	3,68			7 moteurs semblables	Peugeot, Sochaux
156077	Alsthom	3,31	280	1550	Courant continu	A.L.N.
156078	Alsthom	3,31			Modèle NLWH. 558	Peugeot, Sochaux
156079	Alsthom	3,31			Modèle NW. 5—57	Peugeot, Sochaux
156080/86	Alsthom	3,09			Modèle NA. 79 7 moteurs semblables	Peugeot, Sochaux
156087/96	Alsthom	2,94	200	1410	Modèle NP. 5-42. Triphasé. 10 mot. sembl.	Sté Kuhlmann, Viviez
156097/98	Alsthom	2,94	220	1410	Modèle NP. 5—42 2 moteurs semblables	Sté Bohly, Mélisey
156099/103	Alsthom	2,94			Modèle N. 5—47 5 moteurs semblables	Peugeot, Sochaux
156104	Alsthom	2,94			Modèle N. 5—57	Peugeot, Sochaux
156105	Alsthom	2,94			Modèle N. 85—47	Peugeot, Sochaux
156106/07	Alsthom	2,94			Modèle NF. 88 2 moteurs semblables	Peugeot, Sochaux
156108	Alsthom	2,94			5147. N° SIBEL : 438, n° SAP: L. 4151. Encombrement 650×400×400 mm.	S.I.B.E.L.
156109	Alsthom	2,94				Féd. Nle Trav. Publ., Paris
156110	Alsthom	2,72			Modèle NA. 84	Peugeot, Sochaux
156111	Alsthom	2,72				Peugeot, Sochaux
156112	Alsthom	2,58			Modèle N. 855—32	Peugeot, Sochaux
156113/14	Alsthom	2,58			Modèle NA. 88 2 moteurs semblables	Peugeot, Sochaux
156115	Alsthom	2,58			Modèle NF. 5—57	Peugeot, Sochaux
156116	Alsthom	2,58			Modèle NW. 5—47	Peugeot, Sochaux
156117	Alsthom	2,36		2840	Modèle NA. 50	Indaéro
156113/19	Alsthom	2,36			Modèle NA. 59 2 moteurs semblables	Peugeot, Sochaux
156120	Alsthom	2,36			Modèle NA. 69. N° SIBEL: 313, n° SAP: L. 3420. Encombrem. 400×300×400 mm.	S.I.B.E.L.
156121/36	Alsthom	2,36			Modèle NA. 69 16 moteurs semblables	Peugeot, Sochaux
156137	Alsthom	2,21	200	1435		Ets Claude Fils, Gérardmer
156138	Alsthom	2,21	220	1400	Matricule ALN. 6834. Alternatif	A.L.N.

## MOTEURS ELECTRIQUES

## ЭЛЕКТРОМОТОРЫ

## ELECTRIC MOTORS

## ELEKTROMOTOREN

			kW	V	t/m		
156139	Alsthom	1637553	2,21	220	1400	Matricule ALN. 6982.	Alternatif . . . . . A.L.N.
156140	Alsthom	1637538	2,21	220	1400	Matricule ALN. 7035.	Alternatif . . . . . A.L.N.
156141/43	Alsthom		2,21	200	945		3 moteurs semblables M.A.C.
156144/65	Alsthom		2,21			Modèle N. 5—37	22 moteurs semblables Peugeot, Sochaux
156166	Alsthom	1/734190	2,21	380/220	915	Modèle N.5—47.	N° Peugeot: VY. 1186 LI. Encombrement 464×272×289 mm. Poids : 0 t. 059 Peugeot, Valentigney
156167/83	Alsthom		2,21			Modèle N. 5—47	17 moteurs semblables Peugeot, Sochaux
156184/200	Alsthom		2,21			Modèle N. 85—37	17 moteurs semblables Peugeot, Sochaux
156201/02	Alsthom		2,21			Modèle N. 85—47	2 moteurs semblables Peugeot, Sochaux
156203/16	Alsthom		2,21			Modèle NA. 79	14 moteurs semblables Peugeot, Sochaux
156217	Alsthom		2,21			Modèle NP. 5—57	Peugeot, Sochaux
156218/19	Alsthom		2,21			Modèle NF. 83	2 moteurs semblables Peugeot, Sochaux
156220	Alsthom		2,21			Modèle NS. 5—47	Peugeot, Sochaux
156221	Alsthom		2,21			Modèle NT. 37	Peugeot, Sochaux
156222	Alsthom		2,21			Modèle NWH. 5—48	Peugeot, Sochaux
156223	Alsthom	293606	2,21				Féd. Nle Trav. Publ., Paris
156224/37	Alsthom		2,21				14 moteurs semblables Peugeot, Sochaux
156238	Alsthom		1,99			Modèle NLWH. 5—73	Peugeot, Sochaux
156239/41	Alsthom		1,99			Modèle NW. 5—47	3 moteurs semblables Peugeot, Sochaux
156242/46	Alsthom		1,84	200	945	Asynchrone. Triphasé.	5 mot. sembl. M.A.C.
156247	Alsthom		1,84			Modèle N. 5—32	Peugeot, Sochaux
156248	Alsthom		1,84			Modèle N. 5—37	Peugeot, Sochaux
156249/51	Alsthom		1,84			Modèle N. 85—32	3 moteurs semblables Peugeot, Sochaux
156252	Alsthom		1,84			Modèle NF. 5—67	Peugeot, Sochaux
156253	Alsthom		1,84			Modèle NF. 79	Peugeot, Sochaux
156254	Alsthom		1,84			Modèle NW. 5—47	Peugeot, Sochaux
156255	Alsthom	1215831	1,84				Raffinerie du Midi
156256/59	Alsthom		1,84				4 moteurs semblables Peugeot, Sochaux
156260	Alsthom		1,66			Plaque S.N.C.A.N. sur bâti	S.N.C.A.N.
156261	Alsthom		1,62			Modèle N. 5—22	Peugeot, Sochaux
156262/83	Alsthom		1,62			Modèle N. 5—32	22 moteurs semblables Peugeot, Sochaux
156284	Alsthom		1,62			Modèle N. 5—37	Peugeot, Sochaux
156285/304	Alsthom		1,62			Modèle NA. 59	20 moteurs semblables Peugeot, Sochaux
156305/06	Alsthom		1,62			Modèle NA. 69	2 moteurs semblables Peugeot, Sochaux
156307	Alsthom		1,62			Modèle OE.	Peugeot, Sochaux
156308	Alsthom		1,62				Peugeot, Sochaux
156309	Alsthom		1,62				Peugeot, Sochaux
156310	Alsthom	1662121	1,47	365/210	1400	Modèle N. 5-32.	N° Peugeot: VY. 1163 LI. Encombrement 418×243×257 mm. Poids : 0 t. 043 Peugeot, Valentigney
156311/12	Alsthom		1,47			Modèle N. 85—37	Peugeot, Sochaux
156313	Alsthom	1615581	1,47	220		Modèle NF. 5—57.	Triphasé . . . . . Cie Franç. Raff., Paris
156314	Alsthom		1,47			Modèle NU. 5—32	Peugeot, Sochaux
156315/19	Alsthom		1,47				5 moteurs semblables Moteurs Salmson

## MOTEURS ELECTRIQUES

## ЭЛЕКТРОМОТОРЫ

## ELECTRIC MOTORS

## ELEKTROMOTOREN

		kW	V	t/m		
156320/36	Alsthom	1,47			17 moteurs semblables	Peugeot, Sochaux
156337/54	Alsthom	1,4			Modèle NA. 69 18 moteurs semblables	Peugeot, Sochaux
156355	Alsthom	1,4				Peugeot, Sochaux
156356/58	Alsthom	1,32			Modèle N. 5—37 3 moteurs semblables	Peugeot, Sochaux
156359	Alsthom	1,32			Modèle NLF. 5—47	Peugeot, Sochaux
156360	Alsthom	1,32			Modèle NT. 37	Peugeot, Sochaux
156361	Alsthom	1,32			Modèle WNTD. 2	Peugeot, Sochaux
156362	Alsthom	1,25		935	A courant alternatif	A.L.N.
156363	Alsthom	1,25		935	A courant alternatif	A.L.N.
156364	Alsthom	1,25	210	700	A courant alternatif	A.L.N.
156365	Alsthom	1,25	210	700	A courant alternatif	A.L.N.
156366/67	Alsthom	1,25			A courant alternatif 2 moteurs sembl.	A.L.N.
156368/69	Alsthom	1,25			Modèle NY. 85—17 2 moteurs semblables	Peugeot, Sochaux
156369 bis	Alsthom	1,25			Modèle NF. 47	Peugeot, Sochaux
156370	Alsthom	1,25			Modèle NF. 5—47	Peugeot, Sochaux
156371/75	Alsthom	1,18			Modèle NA. 59 5 moteurs semblables	Peugeot, Sochaux
156376	Alsthom	1,18				Peugeot, Sochaux
156377	Alsthom	1,1		1390	Modèle LA.	S.N.C.A.C.
156378	Alsthom	1,1	380/220	1500	Modèle N. 5—27. Triphasé	Sté Industrielle, Delle
156379	Alsthom	1,1	200	950	Asynchrone. Triphasé	M.A.C.
156380/85	Alsthom	1,1			Modèle N. 5—27 6 moteurs semblables	Peugeot, Sochaux
156386/87	Alsthom	1,1			Modèle N. 5—37 2 moteurs semblables	Peugeot, Sochaux
156388/92	Alsthom	1,1			Modèle N. 85—27 5 moteurs semblables	Peugeot, Sochaux
156393	Alsthom	1,1		1325	Modèle NA. 19	S.N.C.A.C.
156394/95	Alsthom	1,1			Modèle NF. 5—47 2 moteurs semblables	Peugeot, Sochaux
156396/99	Alsthom	1,1			Modèle NF. 69 4 moteurs semblables	Peugeot, Sochaux
156400/02	Alsthom	1,1			Modèle NIF. 71 3 moteurs semblables	Peugeot, Sochaux
156403/05	Alsthom	1,1			Modèle NS. 5—12 3 moteurs semblables	Peugeot, Sochaux
156406	Alsthom	1,1			Modèle NU. 5—32	Peugeot, Sochaux
156407/14	Alsthom	1,1				Peugeot, Sochaux
156415/19	Alsthom	1,1				Peugeot, Sochaux
156420/23	Alsthom	0,88			Modèle N. 5—17 4 moteurs semblables	Peugeot, Sochaux
156424/27	Alsthom	0,88			Modèle NA. 59 4 moteurs semblables	Peugeot, Sochaux
156428	Alsthom	0,88			Modèle NF. 59	Peugeot, Sochaux
156429	Alsthom	0,88			Modèle NF. 69	Peugeot, Sochaux
156430/37	Alsthom	0,81			Modèle NA. 39 8 moteurs semblables	Peugeot, Sochaux
156438/39	Alsthom	0,81			Modèle NF. 5—37 2 moteurs semblables	Peugeot, Sochaux
156440	Alsthom	0,81	380/220	1400	Matricule ALN. 8492	A.L.N.
156441	Alsthom	0,81	380/220	1400	Matricule ALN. 8512	A.L.N.
156442/46	Alsthom	0,81			Modèle NF. 69 5 moteurs semblables	Peugeot, Sochaux
156447	Alsthom	0,81				S.N.C.A.C.
156448/55	Alsthom	0,736	380/220	2630/675	Modèle 5—37 8 moteurs semblables	Sté Industrielle, Delle
156456	Alsthom	0,736	440	2400	Modèle B. 5—32	Forges Acier. Nord et Est, Paris
156457	Alsthom	0,736		665	Modèle LA. 60	Indaéro

## MOTEURS ELECTRIQUES

## ЭЛЕКТРОМОТОРЫ

## ELECTRIC MOTORS

## ELEKTROMOTOREN

		kW	V	t/m		
156458/60	Alsthom	0,736			Modèle N. 5—22	3 moteurs semblables Peugeot, Sochaux
156461	Alsthom	0,736			Modèle N. 5—27	Peugeot, Sochaux
156462	Alsthom	0,736			Modèle N. 85—22	Peugeot, Sochaux
156463/64	Alsthom	0,736			Modèle NA. 29	2 moteurs semblables Peugeot, Sochaux
156465	Alsthom	0,736			Modèle NF. 5—27	Peugeot, Sochaux
156466	Alsthom	0,736			Modèle NF. 5—32	Peugeot, Sochaux
156467	Alsthom	0,736			Modèle U. 68—36	Peugeot, Sochaux
156468/84	Alsthom	0,736				17 moteurs semblables Peugeot, Sochaux
156485/87	Alsthom	0,736				3 moteurs semblables D.T.I.A. Hispano
156488/508	Alsthom	0,66			Modèle NY. 26-16	21 moteurs semblables Peugeot, Sochaux
156509	Alsthom	0,66				Peugeot, Sochaux
156510	Alsthom	0,59			Modèle NF. 5—32	Peugeot, Sochaux
156511	Alsthom	0,59				Peugeot, Sochaux
156512/16	Alsthom	0,55	200	1380	Asynchrone. Triphasé.	5 moteurs sembl. M.A.C.
156517	Alsthom	0,55				296904 Raffinerie du Midi
156518	Alsthom	0,52			Modèle N. 5—17	Peugeot, Sochaux
156519/20	Alsthom	0,52			Modèle NF. 5—27	2 moteurs semblables Peugeot, Sochaux
156521/23	Alsthom	0,52			Modèle NU. 5—12	3 moteurs semblables Peugeot, Sochaux
156524/26	Alsthom	0,52			Modèle NU. 5—17.	3 moteurs semblables Peugeot, Sochaux
156527/36	Alsthom	0,52			Modèle NY. 5—17	10 moteurs semblables Peugeot, Sochaux
156537/39	Alsthom	0,52				3 moteurs semblables Peugeot, Sochaux
156540/53	Alsthom	0,44			Modèle NA. 39	14 moteurs semblables Peugeot, Sochaux
156554	Alsthom	0,44			Modèle NF. 5—27	Peugeot, Sochaux
156555	Alsthom	0,44				Peugeot, Sochaux
156556	Alsthom	0,44			Modèle NY. 5—17	Peugeot, Sochaux
156557	Alsthom	0,368	280/220	690	Modèle 5—27. Triphasé	Sté Industrielle, Delle
156558	Alsthom	0,368	210	1380	Modèle 70—81	Ent. Campenon Bernard, Paris
156559/71	Alsthom	0,368	380/220	925	Modèle 5-17. Triphasé	13 moteurs sembl. Sté Industrielle, Delle
156572	Alsthom	0,368		920	Modèle NA. 60	S.N.C.A.C.
156573	Alsthom	0,368	280/220	690	Modèle N. 5—27. Triphasé	Sté Industrielle, Delle
156574/77	Alsthom	0,368			Modèle N. 5—12	4 moteurs semblables Peugeot, Sochaux
156578	Alsthom	0,368			Modèle N. 5—17	Peugeot, Sochaux
156579	Alsthom	0,368			Modèle N. 5—18	Peugeot, Sochaux
156580	Alsthom	0,368			Modèle N. 85—12	Peugeot, Sochaux
156581	Alsthom	0,368			Modèle 855—12	Peugeot, Sochaux
156582/83	Alsthom	0,368			Modèle NA. 19	2 moteurs semblables Peugeot, Sochaux
156584	Alsthom	0,368			Modèle NF. 5—22	Peugeot, Sochaux
156585/86	Alsthom	0,368			Modèle NS. 5—12	2 moteurs semblables Peugeot, Sochaux
156587	Alsthom	0,368			Modèle NY. 5—12	Peugeot, Sochaux
156588/90	Alsthom	0,368			Modèle NY. 5—17	3 moteurs semblables Peugeot, Sochaux
156591/97	Alsthom	0,368			Modèle NY. 85—12	7 moteurs semblables Peugeot, Sochaux
156598	Alsthom	0,368			Modèle T. 42	Peugeot, Sochaux
156599/626	Alsthom	0,368				28 moteurs semblables Peugeot, Sochaux
156627/29	Alsthom	0,368				3 moteurs semblables Féd. Nle Trav. Publ., Paris

## MOTEURS ELECTRIQUES

## ЭЛЕКТРОМОТОРЫ

## ELECTRIC MOTORS

## ELEKTROMOTOREN

		kW	V	t/m		
156630	Alsthom	0,368				D.T.I.A. Hispano
156631	Alsthom	0,29			Modèle BU. 85—22	Peugeot, Sochaux
156632	Alsthom	0,29			Modèle NU. 5—12	Peugeot, Sochaux
156633/34	Alsthom	0,29			2 moteurs semblables	Peugeot, Sochaux
156635	Alsthom	0,280	200/115	1550	Matricule ALN. 8452. Courant alternatif	A.L.N.
156636	Alsthom	0,280	200/115	1550	Matricule ALN. 8453. Courant alternatif	A.L.N.
156637	Alsthom	0,280	200/115	1550	Matricule ALN. 8460. Courant alternatif	A.L.N.
156638/39	Alsthom	0,25			2 moteurs semblables	Peugeot, Sochaux
156640/41	Alsthom	0,22			Modèle NF. 5—17 2 moteurs semblables	Peugeot, Sochaux
156642	Alsthom	0,22				D.T.I.A. Hispano
156643	Alsthom	0,15			Modèle MC. 84	Peugeot, Sochaux
156644/45	Alsthom	0,15			Modèle T. 37 2 moteurs semblables	Peugeot, Sochaux
156646	Alsthom	0,15			Modèle TI. 37	Peugeot, Sochaux
156647	Alsthom	0,15			Modèle TO. 32	Peugeot, Sochaux
156648	Alsthom	0,10	380/220		Matricule ALN. 8466. Courant alternatif	A.L.N.
156649	Alsthom	0,09	220		Triphasé	Sté Industrielle, Delle
156650	Alsthom	0,06	220	700	Matricule ALN. 6840. Courant alternatif	A.L.N.
156651	Alsthom					Frechin, Bussang, Vosges
156652	Alsthom				Modèle J. 130	Forges Acières Marine, Paris
156653/54	Alsthom				2 moteurs semblables. Poids unit.: 0 t. 088	Sté Métall. Senelle, Maubeuge
156655	Alsthom				Moteur électrique de puits	Gaz de Paris
156656	Alsthom				Modèle CGEN. WNT. B. 2	Peugeot, Sochaux
156657/62	Alsthom				6 moteurs semblables	Cie Franç. Raff., Paris
156663/66	Alsthom				4 moteurs semblables	Peugeot, Sochaux
156667	Alsthom, Belfort	9,57			Modèle N. 577. Triphasé	Indaéro
156668	Alsthom, Belfort	7,36			Modèle N. 562. Triphasé	Indaéro
156669	Alsthom, Belfort	6,26			Modèle N. 572. Triphasé	Indaéro
156670	Alsthom, Belfort	5,89			Modèle MEO x 44 ahsp. Triphasé	Indaéro
156671/72	Alsthom, Belfort	5,15	220		2 moteurs semblables	Indaéro
156673	Alsthom, Belfort	5,15			Modèle MEO x 44—hep. Triphasé	Indaéro
156674	Alsthom, Belfort	4,78			Modèle x 66. Triphasé	Indaéro
156675/76	Alsthom, Belfort	4,42			Modèle N. 552. Triphasé. 2 moteurs sembl.	Indaéro
156677	Alsthom, Belfort	4,01			Modèle MEO x 56 h. Triphasé	Indaéro
156678	Alsthom, Belfort	2,94			Modèle HEO x 34. Triphasé	Indaéro
156679	Alsthom, Belfort	2,21			Modèle MEP x 46 h. Triphasé	Indaéro
156680	Alsthom, Belfort	2,21	380/220	1440		Indaéro
156681/82	Alsthom, Belfort	1,47			Modèle NER x 24—2 h. 2 moteurs sembl.	Indaéro
156683/84	Alsthom, Belfort				Triphasé. 2 moteurs semblables	Indaéro
156685/782	A.O.				Modèles divers 98 moteurs	S.N.E.C.M.A.
156783	A.O.I.P.	0,250	220	1420	Matricule ALN. 8693. Courant alternatif	A.L.N.
156784	Arcis	4,42		1400		Féd. Nle Trav. Publ., Paris
156785	A.S.C.A.	33,12				Ministère Ind. et Commerce

## MOTEURS ELECTRIQUES

## ЭЛЕКТРОМОТОРЫ

## ELECTRIC MOTORS

## ELEKTROMOTOREN

			kW	V	t/m		
156786	Ateliers d'Orléans . . . . .	115248 . . . . .	26,5	380/220	2930	Modèle BCB. 2—2. Triphasé. Classe B. Double cage	Cie Franç. Raff., Paris
156787	Ateliers d'Orléans . . . . .	117465 . . . . .	25,76	380/220	2930	Modèle DCB. 2—2. Triphasé. Classe B. Double cage	Cie Franç. Raff., Paris
156788	Ateliers d'Orléans . . . . .	117493 . . . . .	25,76	380/220	2930 .	Modèle DCE. 2—2. Triphasé. Classe B. Double cage	Cie Franç. Raff., Paris
156789	Ateliers d'Orléans . . . . .	117866 . . . . .	25,76	380/220	2930	Modèle DCH. 2—2. Triphasé. Classe B. Double cage	Cie Franç. Raff., Paris
156790	Ateliers d'Orléans . . . . .	156122 . . . . .	20,61	380/220	. . . . .	Modèle DCNH. 1—2. Triphasé. Classe B. Double cage	Cie Franç. Raff., Paris
156791	Ateliers d'Orléans . . . . .	115125 . . . . .	18,4	. . . . .	1450	Modèle DCM. 2—4. Double cage . . . . .	Cie Franç. Raff., Paris
156792	Ateliers d'Orléans . . . . .	. . . . .	11,04	. . . . .	. . . . .	Modèle 2234 . . . . .	Peugeot, Sochaux
156793	Ateliers d'Orléans . . . . .	115589 . . . . .	9,57	380/220	2830	Modèle DCF. 3—2. Triphasé. Classe B. Double cage	Cie Franç. Raff., Paris
156794	Ateliers d'Orléans . . . . .	115139 . . . . .	8,83	220	1430	Modèle DCG. 1—4. Triphasé. Classe B. Double cage	Cie Franç. Raff., Paris
156795	Ateliers d'Orléans . . . . .	115107 . . . . .	6,62	220	1425	Modèle DCF. 3—4. Triphasé. Classe E. Double cage	Cie Franç. Raff., Paris
156796	Ateliers d'Orléans . . . . .	163120 . . . . .	6,26	200/115	1430	. . . . . Blindé à double cage d'écureuil	Ets Claude Fils, Gérardmer
156797	Ateliers d'Orléans . . . . .	271181 . . . . .	6,26	220	1410	Modèle triphasé . . . . .	Ets G. Willig, Thaon
156798	Ateliers d'Orléans . . . . .	. . . . .	6,26	. . . . .	. . . . .	. . . . .	D.T.I.A. Hispano
156799	Ateliers d'Orléans . . . . .	76127 . . . . .	4,42	200/115	1430	. . . . .	Ets Claude Fils, Gérardmer
156800	Ateliers d'Orléans . . . . .	115510 . . . . .	3,68	220/127	1415	Modèle DCE. 2—4. Triphasé. Classe B. Double cage	Cie Franç. Raff., Paris
156801	Ateliers d'Orléans . . . . .	115540 . . . . .	3,68	220/127	1415	Modèle DCE. 2—4. Triphasé. Classe B. Double cage	Cie Franç. Raff., Paris
156802	Ateliers d'Orléans . . . . .	115543 . . . . .	3,68	220	. . . . .	Modèle DO-E. 2—4. Triphasé. Classe B. Double cage	Cie Franç. Raff., Paris
156803	Ateliers d'Orléans . . . . .	116914 . . . . .	3,68	220	1415	Modèle DCE. 2—4. Triphasé. Classe B. Double cage	Cie Franç. Raff., Paris
156804	Ateliers d'Orléans . . . . .	801 . . . . .	3,68	. . . . .	. . . . .	. . . . .	Féd. Nle Trav. Publ., Paris
156805	Ateliers d'Orléans . . . . .	. . . . .	3,68	. . . . .	. . . . .	Modèle DI . . . . .	Peugeot, Sochaux
156806	Ateliers d'Orléans . . . . .	2868 . . . . .	3,31	. . . . .	. . . . .	Modèle H. 2. N° SIBEL : 379, n° SAP : L. 1859. Encombr.: 500×350×350 mm.	S.I.B.E.L. Cie Lorraine Elec., Nancy
156807	Ateliers d'Orléans . . . . .	158300 . . . . .	2,94	. . . . .	. . . . .	. . . . .	Peugeot, Sochaux
156808	Ateliers d'Orléans . . . . .	. . . . .	2,94	. . . . .	. . . . .	. . . . .	. . . . .
156809/47	Ateliers d'Orléans . . . . .	. . . . .	2,21	200	1415	Moteurs. Asynchrone. Triphasé. 39 moteurs semblables	M.A.C. Geliot, Plainfaing
156848	Ateliers d'Orléans . . . . .	69979 . . . . .	2,02	220/122	900	. . . . .	. . . . .
156849	Ateliers d'Orléans . . . . .	. . . . .	1,47	200	1400	Moteur réducteur . . . . .	M.A.C.
156850/51	Ateliers d'Orléans . . . . .	. . . . .	1,47	. . . . .	. . . . .	Modèle 211-4 GAP. 2 moteurs semblables	Indaéro
156852	Ateliers d'Orléans . . . . .	. . . . .	1,47	. . . . .	. . . . .	. . . . .	D.T.I.A. Hispano
156853/54	Ateliers d'Orléans . . . . .	. . . . .	1,29	. . . . .	. . . . .	. . . . . 2 moteurs semblables	D.T.I.A. Hispano
156855/56	Ateliers d'Orléans . . . . .	. . . . .	1,1	200	1500	Moteur réducteur 2 moteurs semblables	M.A.C.
156857	Ateliers d'Orléans . . . . .	149562 . . . . .	1,1	200/115	. . . . .	. . . . .	Geliot, Plainfaing

## MOTEURS ELECTRIQUES

## ЭЛЕКТРОМОТОРЫ

## ELECTRIC MOTORS

## ELEKTROMOTOREN

			kW	V	t/m		
156858	Ateliers d'Orléans	146176	1,1	200/115			Geliot, Plainfaing
156859/66	Ateliers d'Orléans		1,1			8 moteurs semblables	D.T.I.A. Hispano
156867	Ateliers d'Orléans	225976	1,1	220	2850	Matricule ALN. 8633. Alternatif	A.L.N.
156868	Ateliers d'Orléans	41410	0,75	380/220	3000	Modèle HO. 5	Ent. Campenon Bernard, Paris
156869	Ateliers d'Orléans	171551	0,736	220	1400	Blindé, à cage d'écureuil	Ets Claude Fils, Gérardmer
156870	Ateliers d'Orléans	174371	0,736	220	1400	Blindé, à cage d'écureuil	Ets Claude Fils, Gérardmer
156871	Ateliers d'Orléans	174381	0,736	220	1400	Blindé, à cage d'écureuil	Ets Claude Fils, Gérardmer
156872	Ateliers d'Orléans	197662	0,736	220	1400	Blindé, à cage d'écureuil	Ets Claude Fils, Gérardmer
156873	Ateliers d'Orléans	197663	0,736	220	1400	Blindé, à cage d'écureuil	Ets Claude Fils, Gérardmer
156874	Ateliers d'Orléans	197674	0,736	220	1400	Blindé, à cage d'écureuil	Ets Claude Fils, Gérardmer
156875	Ateliers d'Orléans	197681	0,736	220	1400	Blindé, à cage d'écureuil	Ets Claude Fils, Gérardmer
156876	Ateliers d'Orléans	197701	0,736	220	1400	Blindé, à cage d'écureuil	Ets Claude Fils, Gérardmer
156877/79	Ateliers d'Orléans		0,736	220	1400	Moteur réducteur 3 moteurs semblables	M.A.C.
156880	Ateliers d'Orléans	40429	0,736				Raffinerie du Midi
156881	Ateliers d'Orléans		0,736			8 moteurs semblables	D.T.I.A. Hispano
156882/89	Ateliers d'Orléans		0,66			2 moteurs semblables	D.T.I.A. Hispano
156890/91	Ateliers d'Orléans		0,59			Modèle 8 P.	Peugeot, Sochaux
156892	Ateliers d'Orléans	159672	0,368	200/115	1365		Geliot, Plainfaing
156893	Ateliers d'Orléans		0,22			Modèle PB. 16—2	Peugeot, Sochaux
156894	Ateliers d'Orléans	A 115539					Cie Franç. Raff., Paris
156895	Ateliers d'Orléans	A 115541					Cie Franç. Raff., Paris
156896	Ateliers d'Orléans	A 116869					Cie Franç. Raff., Paris
156897	Ateliers d'Orléans	A 134728					Cie Franç. Raff., Paris
156898/908	Ateliers d'Orléans					11 moteurs semblables	Indaéro
156909	Baumann	67198	0,736		1400		Tanneries France, Rennes
156910	B.B.C.		5,52			Modèle 447	Féd. Nle Trav. Publ., Paris
156911	B.B.C.		2,94			Modèle 245	Féd. Nle Trav. Publ., Paris
156912	B.B.C.	137963	2,58				Féd. Nle Trav. Publ., Paris
156913	Becquart	113305				Modèle DCT. 171, classe B. Double cage	Cie Franç. Raff., Paris
156914	Becquart		0,368			Modèle LTN.	Peugeot, Sochaux
156915	Belzon		0,736			Modèle RT. 9—II—117	Peugeot, Sochaux
156916	Belzon		0,736				Peugeot, Sochaux
156917	Belzon		0,59			Modèle RT. 56	Peugeot, Sochaux
156918	Belzon		0,59			Modèle RT. 66	Peugeot, Sochaux
156919/33	Belzon		0,368			Modèle RT. 611 15 moteurs semblables	Peugeot, Sochaux
156934/46	Belzon		0,368			Modèle RT. 611—117 13 moteurs sembl.	Peugeot, Sochaux
165947	Belzon		0,368			Modèle RT. 688—117	Peugeot, Sochaux
156948	Belzon		0,368			Modèle RT. 810	Peugeot, Sochaux
156949	Belzon		0,368			Modèle RT. 911	Peugeot, Sochaux
156950	Belzon		0,368			Modèle T. 611	Peugeot, Sochaux
156951/53	Belzon		0,368			Modèle T. 611—117 3 moteurs semblables	Peugeot, Sochaux
156954	Belzon		0,368			Modèle T. 911—917	Peugeot, Sochaux
156955	Belzon		0,368				Peugeot, Sochaux
156956	Belzon		0,22			Modèle RT. 566	Peugeot, Sochaux

## MOTEURS ELECTRIQUES

## ЭЛЕКТРОМОТОРЫ

## ELECTRIC MOTORS

## ELEKTROMOTOREN

			kw	V	t/m			
156957/82	Belzon		0,22			Modèle RT. 810	26 moteurs semblables	Peugeot, Sochaux
156983/85	Belzon		0,22			Modèle RT. 911	3 moteurs semblables	Peugeot, Sochaux
156986/88	Belzon		0,15			Modèle RT. 56	3 moteurs semblables	Peugeot, Sochaux
156989	Belzon		0,15			Modèle RT. 366		Peugeot, Sochaux
156990	Belzon		0,15			Modèle RT. 566		Peugeot, Sochaux
156991/7001	Belzon		0,15			Modèle RT. 710	11 moteurs semblables	Peugeot, Sochaux
157002/03	Belzon		0,15				2 moteurs semblables	Peugeot, Sochaux
157004	Belzon							Peugeot, Sochaux
157005	Belzon & Richardot	62154	0,35	200	1400	En court-circuit		Geliot, Plainfaing
157006	Belzon & Richardot	63221	0,35	200	1400	En court-circuit		Geliot, Plainfaing
157007	Berlin	1775	3,68		1450			Tanneries France, Rennes
157008	Black		3,09			Modèle NA. 79		Peugeot, Sochaux
157009	Boldor		0,15			Modèle Y 3 M		Peugeot, Sochaux
157010	Bouchery		0,15			Modèle LT. 5 L		Peugeot, Sochaux
157011	Bouillet	9251/629	22,08	440	735			Forges Acier. Nord et Est,
157012	Bouillet		4,2		1425			Féd. Nle Trav. Publ. Paris
157013	Bouillet	38356	3,68					Féd. Nle Trav. Publ. Paris
157014/15	Bréguet		50,05		720	Moteurs Boucherot. Modèle D. 562 <sup>ter</sup> FAS.		
						Série 8. 2 moteurs semblables		S.A. Pétroles Jupiter
157016/18	Bréguet		34,59		1430	Moteurs Boucherot. Modèle B. 464 bis		
						Série 8. 3 moteurs semblables		S.A. Pétroles Jupiter
157019	Bréguet	57087	14,72	220	1410	Modèle B. 383 bis. Triphasé. Double cage.		Cie Franç. Raff., Paris
157020	Bréguet	90684/685	11,78		2900			S.F.E.R.E.
157021	Bréguet		10,3		1940	Moteur Boucherot. Modèle C. 316 R <sup>ter</sup> .		
						Serie 8		S.A. Pétroles Jupiter
157022	Bréguet	57090	7,36	220	1410	Modèle B. 316 bis. Triphasé. Double cage.		Cie Franç. Raff., Paris
157023	Bréguet	57092	7,36	220	1410	Modèle B. 316 bis. Triphasé. Double cage.		Cie Franç. Raff., Paris
157024/25	Bréguet	90687/688	2,78		2000	2 moteurs semblables		S.F.E.R.E.
157026/27	Bréguet	57095/96	2,21	220	1415	Modèle B. 261 bis. Triphasé. Double cage.		Cie Franç. Raff., Paris
						2 moteurs semblables		
157028/29	Bréguet	61800/801	0,81	220	2800	Modèle EA. 176. Triphasé. Double cage.		Cie Franç. Raff., Paris
						2 moteurs semblables		
157030	Bréguet	57012	0,736	220	2830	Modèle A. 215. Triphasé. Double cage.		Cie Franç. Raff., Paris
157031/32	Bréguet	57100/101	0,736	220	2830	Modèle A. 215. Triphasé. Double cage.		Cie Franç. Raff., Paris
						2 moteurs semblables		
157033	Bréguet		0,368	350/200		Modèle EB. 147 bis K. Antidéflagrant.		Cie Franç. Raff., Paris
157034	Bréguet	59012	0,368	220		Triphasé		Sté Huiles Pétrole, Paris
157035	Bréguet	63217	0,368					S.A. Pétroles Jupiter
157036	Bréguet		0,368			Modèle EB. 147		S.A. Pétroles Jupiter
157037	Brook Motor		2,21			Modèle EB. 147 B		Peugeot, Sochaux
157038	Brown Boveri	5085	5,89	200		Modèle R.		Peugeot, Sochaux
157039	Brown Boveri	65017	5,89					Geliot, Plainfaing
157040	Brown-Boveri	86409	5,52					Féd. Nle Trav. Publ. Paris
157041	Brown-Boveri		2,21					Féd. Nle Trav. Publ. Paris
157042	Brown & Sharpe	IH 1193	0,25	220	1425	Modèle MO. 24		Peugeot, Sochaux
						Matricule ALN. 85/58. Courant alternatif		A.L.N.



## MOTEURS ELECTRIQUES

## ЭЛЕКТРОМОТОРЫ

## ELECTRIC MOTORS

## ELEKTROMOTOREN

			kW	V	t/m		
157043	Brown & Sharpe	IH 2519	0,17	220	1425	Matricule ALN. 85/89. Courant alternatif	A.L.N.
157044/52	Bruneteau	25604/612	3,68	440	750	Modèle BV. 1 blindé 9 moteurs semblables	Forges Acier. Nord et Est, Paris
157053/58	Bruneteau	22285/290	2,21	440	750	Modèle BV. blindé. 6 moteurs sembl.	Forges Acier. Nord et Est, Paris
157059	Buffalo Forge Company	NP 30165	0,736	220		Antidéflagrant	Cie Franç. Raff., Paris
157060/61	C.E.I.		3,68	200	1435	Asynchr. Triphasé. 2 mot. semblables	M.A.C.
157062	C.E.I.		2,94				S.N.C.A.N.
157063/67	C.E.I.		1,84	200	940	Asynchr. Triphasé. 5 mot. semblables	M.A.C.
157068/69	C.E.I.		1,47	200	1440	Asynchr. Triphasé. 2 mot. semblables	M.A.C.
157070	C.E.I.		1,47	200	940	Asynchr. Triphasé	M.A.C.
157071/78	C.E.I.		1,47	200	750	Asynchr. Triphasé. 8 moteurs sembl.	M.A.C.
157079	C.E.I.		1,47				S.N.C.A.N.
157080/83	C.E.I.		1,1	200	700	Asynchr. Triphasé. 4 mot. semblables	M.A.C.
157084/92	C.E.I.		0,736	200	700	Asynchr. Triphasé. 9 mot. semblables	M.A.C.
157093/97	C.E.I.		0,55	200	695	Asynchr. Triphasé. 5 mot. semblables	M.A.C.
157098/99	C.E.I.		0,368	200	1330	Asynchr. Triphasé. 2 mot. semblables	M.A.C.
157100/01	C.E.I.			200		Asynchr. Triphasé. 2 mot. semblables	M.A.C.
157102	C.E. Lyon		8,1				Féd. Nle Trav. Publ., Paris
157103	C.E.M.	P 8045	110,4	3000		Modèle ABPN. 184 Polasse A	Cie Franç. Raff., Paris
157104	C.E.M.	379388	17,66		1500		S.F.E.R.E.
157105	C.E.M.	381230	17,66		1500		S.F.E.R.E.
157106/07	C.E.M.	381222/223	14,72		3000	2 moteur semblables	S.F.E.R.E.
157108/09	C.E.M.	379376/377	10,3		1500	2 moteur semblables	S.F.E.R.E.
157110	C.E.M.	N 119371	10,3	380/220	950	Modèle Seox 86 a ASP.	
157111	C.E.M.	98116	9,57	200	1440	Classe à rotor à cage à encoches	Cie Franç. Raff., Paris
157112/13	C.E.M.	381111/112	7,36		1500	Avec bague et relevage 2 mot. semblables	Geliot Plainfaing
157114	C.E.M.	381115	7,36		1500		S.F.E.R.E.
157115	C.E.M.	381117	7,36		1500		S.F.E.R.E.
157116	C.E.M.		7,36		1400		S.F.E.R.E.
157117	C.E.M.	92271	7,36		960		Indaéro
157118	C.E.M.		7,36				Tanneries de France, Rennes
157119	C.E.M.	228204 O 1	6,26	380/220	1420	Modèle MEOX. 54 b. Triphasé	Indaéro
157120/23	C.E.M.	384594/597	5,89		3000	Mle A.L.N. : 8393. Alternatif	A.L.N.
157124	C.E.M.	71028	5,89			4 moteurs semblables	S.F.E.R.E.
157125	C.E.M.		5,89				Féd. Nle Trav. Publ., Paris
157126	C.E.M.	274770 C 2	5,22	380/220	1445		Indaéro
157127	C.E.M.	272413 O 2	5,15	380/220	1435	Mle A.L.N. : 8320. Alternatif	A.L.N.
157128	C.E.M.	81788	5,15			Mle A.L.N. : 8417. Alternatif	A.L.N.
157129	C.E.M.	44	5,15				Féd. Nle Trav. Publ., Paris
157130	C.E.M.	203004 O 1	4,78	200/115	930		Peugeot, Sochaux
157131	C.E.M.	109470	4,42	380/220	2860	Mle A.L.N. : 8381. Alternatif	A.L.N.
157132	C.E.M.	273717	4,56	220	1500	Avec coupleur en bout d'arbre.	Geliot, Plainfaing
						Modèle MEOX. Triphasé	Sté Ford, Poissy

## MOTEURS ELECTRIQUES

## ЭЛЕКТРОМОТОРЫ

## ELECTRIC MOTORS

## ELEKTROMOTOREN

			kW	V	t/m			
157133/34	C.E.M.	273720/721	4,56	220	1500	Modèle MEOX.	Triphasé. 2 mot. sembl.	Sté Ford, Poissy
157135	C.E.M.	273725	4,56	220	1500	Modèle MEOX.	Triphasé	Sté Ford, Poissy
157136	C.E.M.	273728	4,56	220	1500	Modèle MEOX.	Triphasé	Sté Ford, Poissy
157137	C.E.M.	70859	4,42		1450		Le Bourget 3 PH.	Sté Pyrén., Toulouse
157138	C.E.M.	274130-9147		380/220	1425		Alternatif	A.L.N.
157139	C.E.M.	29740	4,42	380/220	1420	Mle A.L.N. : 8368.	Alternatif	A.L.N.
157140	C.E.M.	364993	3,68		3000			S.F.E.R.E.
157141	C.E.M.	364996	3,68		3000			S.F.E.R.E.
157142/43	C.E.M.	364998/999	3,68		3000		2 moteurs semblables	S.F.E.R.E.
157144	C.E.M.	365001	3,68		3000			S.F.E.R.E.
157145/47	C.E.M.	365151/153	3,68		1500		3 moteurs semblables	S.F.E.R.E.
157148	C.E.M.	365155	3,68		1500			S.F.E.R.E.
157149	C.E.M.	365159	3,68		1500			S.F.E.R.E.
157150	C.E.M.	64657-5093	3,68	200/115	1500			A.L.N.
157151	C.E.M.	253734	3,68		1450	Mle S.N.C.A.N. : 2096		S.N.C.A.N.
157152	C.E.M.	240045 C 1	3,68	380/220	1410	Mle A.L.N. : 8395.	Alternatif	A.L.N.
157153	C.E.M.	64843-A.L.N.2952	3,68	200/125	1400	Modèle MO. 5.	Alternatif	A.L.N.
157154	C.E.M.	70721-3691	3,68	190/110		Modèle MO. 4	Alternatif	A.L.N.
157155	C.E.M.	7748	3,68					Féd. Nle Trav. Publ., Paris
157156	C.E.M.	52627	3,68		1400			Féd. Nle Trav. Publ., Paris
157157	C.E.M.	85160	3,68					Féd. Nle Trav. Publ., Paris
157158	C.E.M.		3,68			Modèle MDN. 44		Peugeot, Sochaux
157159/60	C.E.M.		3,68				2 moteurs semblables	Féd. Nle Trav. Publ., Paris
157161	C.E.M.	023/620	2,94	550/200	2850	En court — circuit — forme		Geliot, Plainfaing
157162/65	C.E.M.	365189/192	2,94		1500		4 moteurs semblables	S.F.E.R.E.
157166/70	C.E.M.	365194/198	2,94		1500		5 moteurs semblables	S.F.E.R.E.
157171/76	C.E.M.	365200/205	2,94		1500		6 moteurs semblables	S.F.E.R.E.
157177	C.E.M.	365207	2,94		1500			S.F.E.R.E.
157178	C.E.M.	72062-A.L.N.3431	2,94	190/110	1500			A.L.N.
157179	C.E.M.	273699	2,94	220	1450/960	Modèle MEOX.	Triphasé	Sté Ford, Poissy
157180	C.E.M.	273700	2,94	220	1450/960	Modèle MEOX.	Triphasé	Sté Ford, Poissy
157181	C.E.M.	273704	2,94	220	1450/960	Modèle MEOX.	Triphasé	Sté Ford, Poissy
157182	C.E.M.	274711	2,94	220	1450/960	Modèle MEOX.	Triphasé	Sté Ford, Poissy
157183	C.E.M.	216678-A.L.N.8387	2,94	380/220	1435	Modèle MEOX.	Alternatif	A.L.N.
157184	C.E.M.	273-415-01ALN.8419	2,94	365/210	1425		Alternatif	A.L.N.
157185	C.E.M.	211405-A.L.N.8385	2,94	200/115	1325			A.L.N.
157186	C.E.M.	66813	2,94	190/110	1000	Matricule : L. 3096.	Alternatif	A.L.N.
157187	C.E.M.		2,94	220	940	Asynchrone.	Triphasé	M.A.C.
157188	C.E.M.	3425	2,94	190/110				A.L.N.
157189	C.E.M.	68584	2,94				10 moteurs semblables	Féd. Nle Trav. Publ., Paris
157190/99	C.E.M.	385023/032	2,94					S.F.E.R.E.
157200	C.E.M.		2,94			Asynchrone.	Triphasé	D.T.I.A. Hispano
157201/06	C.E.M.		2,58	220	1410		6 moteurs semblables	M.A.C.
157207	C.E.M.		2,58					Indaéro
157208	C.E.M.		2,21	200	1500	Asynchrone.	Triphasé	M.A.C.

## MOTEURS ELECTRIQUES

## ЭЛЕКТРОМОТОРЫ

## ELECTRIC MOTORS

## ELEKTROMOTOREN

			kW	V	t/m		
157209	C.E.M.	204653 O 1	2,21	380/220	1430	Matricule : A.L.N. 8382. Alternatif	A.L.N.
157210	C.E.M.	204656	2,21	380/220	1430	Matricule : A.L.N. 8383. Alternatif	A.L.N.
157211	C.E.M.	228273 O 1	2,21	380/220	1430	Matricule : A.L.N. 8394. Alternatif	A.L.N.
157212	C.E.M.		2,21	210	1400	Matricule : A.L.N. 8439. Alternatif	A.L.N.
157213	C.E.M.	296768	2,21	110	1440/960	Modèle 3. 6/2 en court-circuit forme	Geliot, Plainfaing
157214	C.E.M.	253793	2,21		960	Matricule : SNCAN. 2094.	
157215	C.E.M.	91300	2,21		940	Année const. 1937	S.N.C.A.N. Tanneries, France, Rennes
157216	C.E.M.	241861 C 2	2,21	380/220	930	Matricule : A.L.N. 8402. Alternatif	A.L.N.
157217	C.E.M.	21127	2,21				Féd. Nle Trav. Publ., Paris
157218/19	C.E.M.	384900/901	2,21			2 moteurs semblables	S.F.E.R.E.
157220	C.E.M.	384907	2,21				
157221/22	C.E.M.		2,21			2 moteurs semblables	Féd. Nle Trav. Publ., Paris
157223	C.E.M.		2,21				Exploit Forest. Avot
157224	C.E.M.	H 201997 C 2	2,0	380/220	1430	Matricule : A.L.N. 8378. Triphasé	A.L.N.
157225/27	C.E.M.		1,84	200	1460/965	Asynchrone. Triphasé.	
157228	C.E.M.		1,84			3 moteurs semblables	M.A.C. D.T.I.A., Hispano
157229	C.E.M.		1,62				S.N.C.A.S.O.
157230	C.E.M.	272383-02	1,47	380/210	2850	Matricule : A.L.N. 8436. Alternatif	A.L.N.
157231	C.E.M.	309748-02	1,47	365/210	1430	Matricule : A.L.N. 8434. Alternatif	A.L.N.
157232	C.E.M.	428514-02	1,47	365/210	1430	Matricule : A.L.N. 8435. Alternatif	A.L.N.
157233/35	C.E.M.		1,47	200	950	Asynchrone. Triphasé.	
157236	C.E.M.	L 611191	1,47	190/110	750	3 moteurs semblables	M.A.C.
157237	C.E.M.	227932	1,47			Matricule Lyon : 2857. Alternatif	A.L.N.
157238	C.E.M.	276629	1,47			Modèle MERX.	Ets Saint Frères, Flixé- court
157239	C.E.M.		1,47			Modèle MERX.	Ets Saint Frères, Flixé- Peugeot, Sochaux [court
157240/42	C.E.M.		1,47			Modèle MERX. 24	Peugeot, Sochaux [court
157243	C.E.M.	79285	1,25	200/115	1400	3 moteurs semblables	S.N.C.A.S.O.
157244	C.E.M.	211814	1,1	380/220	1400	Matricule : 5469. Triphasé	A.L.N.
157245	C.E.M.	29810	1,1	380/220	1400		Ent. Campenon Bernard, Paris
157246/53	C.E.M.		1,1	200	900/1400		Ent. Campenon Bernard, Paris
157254	C.E.M.	225160	1,1	365/210	975	Asynchrone. Triphasé.	
157255	C.E.M.		1,1			8 moteurs semblables	M.A.C.
157256	C.E.M.		0,88			Modèle MEF. 24. Avec contrôleur n° 3667	Ent. Campenon Bernard, Paris
157257	C.E.M.		0,88			Modèle OI.	Peugeot, Sochaux
157258/64	C.E.M.	127192/198	0,736	300/200	930	Modèle MCX. 26	Peugeot, Sochaux
						Avec court-circuit blindé.	S.N.C.A.S.O.
						7 moteurs semblables	Geliot, Plainfaing

## MOTEURS ELECTRIQUES

## ЭЛЕКТРОМОТОРЫ

## ELECTRIC MOTORS

## ELEKTROMOTOREN

			kW	V	t/m		
157265	C.E.M.	41740	0,736				Ent. Campenon Bernard, Paris
157266	C.E.M.		0,736				Peugeot, Sochaux
157267/69	C.E.M.		0,736			3 moteurs semblables	Peugeot, Sochaux
157270	C.E.M.		0,736				Peugeot, Sochaux
157271/73	C.E.M.		0,736			3 moteurs semblables	Peugeot, Sochaux
157274	C.E.M.		0,55	220	1500	Triphasé	S.F.A.N. Armement
157275	C.E.M.	285513	0,55	365/210	1440	Mle A.L.N. : 8437	A.L.N.
157276	C.E.M.	309537	0,55	365/210	1440	Mle A.L.N. : 8433. Alternatif	A.L.N.
157277	C.E.M.	130814-02	0,55	200	1415	Mle A.L.N. : 8370. Alternatif	A.L.N.
157278	C.E.M.		0,55				Féd. Nle Trav. Publ., Paris
157279	C.E.M.		0,52			Modèle MERX. 02	Peugeot, Sochaux
157280	C.E.M.		0,52				S.N.C.A.S.O.
157281	C.E.M.	240896-01	0,44	205/118	920	Mle A.L.N. : 8398. Alternatif	A.L.N.
157282/83	C.E.M.		0,368			Modèle HERX. 04. 2 moteurs semblables	Peugeot, Sochaux
157284	C.E.M.	296383	0,368			Modèle MERX. 04	Ets Gerbier, St Ouen
157285/87	C.E.M.		0,368			Modèle MERX. 14. 3 moteurs semblables	Peugeot, Sochaux
157288	C.E.M.		0,368			Modèle SERX. 04	Peugeot, Sochaux
157289	C.E.M.					Modèle MDN. 44	Peugeot, Sochaux
157290	C.E.M.	246134				Modèle MEPX. 32. Avec rotor, double cage, démarrage, étoile-triangle	Cie Franç. Raff., Paris
157291	C.E.M.	296937				Modèle MEPX. 34 H	S.N.E.C.M.A.
157292	C.E.M.					Modèle OI.	Peugeot, Sochaux
157293	C.E.M.	88094					Sté Bozel-Maletra, Paris
157294	C.E.M.	283571					S.N.E.C.M.A.
157295	C.E.M.	288177					S.N.E.C.M.A.
157296	C.E.M.	208236					S.N.E.C.M.A.
157297	C.E.M.	208243					S.N.E.C.M.A.
157298	C.E.M.						S.N.E.C.M.A.
157299	C.E.M.						Indaéro
157300	C.E.M.						Peugeot, Sochaux
157301	CEMO Hillaire	21225	5,15	220/120	1500	Matricule A.L.N. 8664. Courant alternatif	A.L.N.
157302	CEMO Hillaire	21226	2,94	380/220	1500	Matricule A.L.N. 8665. Courant alternatif	A.L.N.
157303	CEMO Hillaire	8646					A.L.N.
157304	C.E.N.		8,1	200	945		Linière de Gérardmer
157305	C.E.N.	27195	6,26	220	940	Modèle MT. 5	Pottecher et Cie, Bussang
157306	C.E.N.		5,15	190/110	1420		Linière de Gérardmer
157307	C.E.N.	017402	3,31	190			Geliot, Plainfaing
157308	C.E.N.	068051	1,84		930		Raffinerie du Midi
157309	C.E.N.		1,25	115	1400		Linière de Gérardmer
157310	C.E.N.	024220	0,18	220			Geliot, Plainfaing
157311	C.E.N. Tourcoing		1,47				Indaéro
157312	Century		0,368			Modèle ELSO.	Peugeot, Sochaux
157313	Ceres						Ets Darras et Jouanin
157314	C.G.E.	134275	2,58	220	1395	Triphasé	Pottecher et Cie, Bussang

## MOTEURS ELECTRIQUES

## ЭЛЕКТРОМОТОРЫ

## ELECTRIC MOTORS

## ELEKTROMOTOREN

			kW	V	t/m		
157315	C.G.E.		1,84	220	960	Triphasé	Sté Industrielle, Delle
157316	C.G.E.	Z 197280	1,84	220			Pottecher et Cie, Bussang
157317	C.G.E.	124245	1,84	220			Pottecher et Cie, Bussang
157318	C.G.E.	144585	1,1		175	Modèle WAT. F. 4	S.N.C.A.C.
157319	C.G.E.	164916	1,1	220		Modèle WUT. F. 4	S.N.C.A.C.
157320	C.G.E.	134940		350/220	1380	A court-circuit ; blindé	Gelliot, Plainfaing
157321	C.G.E.	195879					S.N.E.C.M.A.
157322	C.G.E.						S.N.E.C.M.A.
157323	C.G.E.	117320				Modèle WAT. 30/4	S.N.C.A.C.
157324	C.G.E.N.	1411	36,8	440	550	Modèle D. 45 ouvert.	Forges Acier. Nord et Est, Paris
157325	C.G.E.N.		11,78			Modèle WT. 120 6	Peugeot, Sochaux
157326	C.G.E.N.		9,05		1440		S.F.A.N. Armement
157327/29	C.G.E.N.	61375/377	8,83			3 moteurs semblables	Féd. Nie Trav. Publ., Paris
157330	C.G.E.N.	07625-4548	8,1	220	940	Alternatif	A.L.N.
157331	C.G.E.N.	113155	7,36		1410	Modèle WT. 80	En. Electricque Lit. Médit, Paris
157332	C.G.E.N.	57517 bis	7,36			Modèle KF.	Peugeot, Sochaux
157333	C.G.E.N.		7,36			Modèle WAT. SO. 4	Peugeot, Sochaux
157334	C.G.E.N.		7,36			Modèle WNT. 80 6	Peugeot, Sochaux
157335/36	C.G.E.N.		7,36			Modèle WT. 80 4. 2 moteurs semblables	Peugeot, Sochaux
157337	C.G.E.N.		7,36			Modèle WT. 100 6	Peugeot, Sochaux
157338	C.O.E.N.		7,36				S.N.C.A.N.
157339	C.G.E.N.		6,26				Féd. Nie Trav. Publ., Paris
157340	C.G.E.N.	V 23280	6,11	440		Modèle 80 4 ouvert.	Forges Acier. Nord et Est, Paris
157341	C.G.E.N.	425333	5,89	220/115	1450	Modèle 80 4	Sté Pyrén., Toulouse
157342	C.G.E.N.	46715	5,52	190	1470		Electr. France, Brest
157343	C.G.E.N.	57517 bis	5,52			Modèle K.	Peugeot, Sochaux
157344	C.G.E.N.	4303	5,15	440	1180	Modèle Y ouvert.	Forges Acier. Nord et Est, Paris
157345	C.G.E.N.		4,64			Modèle FA. T. 50 2	Peugeot, Sochaux
157346	C.G.E.N.		4,64				S.N.C.A.N.
157347	C.G.E.N.	46471	4,42	220/115	1430		Ets Claude Fils. Gérardmer
157348	C.G.E.N.	181442	4,42	220	1425	Matricule A.L.N. : 8251. Alternatif	A.L.N.
157349	C.G.E.N.		4,42			Modèle NA. 84	Peugeot, Sochaux
157350	C.G.E.N.		4,42			Modèle WT. 60 4	Peugeot, Sochaux
157351	C.G.E.N.	1658564	4,2				Peugeot, Sochaux
157352	C.G.E.N.		4,05			Modèle WFNT. 30 2	Peugeot, Sochaux
157353/55	C.G.E.N.		3,90			Modèle FAT. 70 G. 3 moteurs semblables	Peugeot, Sochaux
157356	C.G.E.N.		3,90			Modèle FAT. 50 4	Peugeot, Sochaux
157357	C.G.E.N.	181617	3,68	220	1425	Mle A.L.N. : 8255. Alternatif	A.L.N.
157358	C.G.E.N.	181660	3,68	220	1425	Mle A.L.N. : 8257. Alternatif	A.L.N.
157359	C.G.E.N.		3,68			Modèle WNT. 30 4	Peugeot, Sochaux
157360/61	C.G.E.N.		3,68			Modèle WT. 50 4. 2 moteurs semblables	Peugeot, Sochaux

## MOTEURS ELECTRIQUES

## ЭЛЕКТРОМОТОРЫ

## ELECTRIC MOTORS

## ELEKTROMOTOREN

		kW	V	t/m		
157362/63	C.G.E.N.	3,68			Modèle WT. 70 6.	2 moteurs semblables Peugeot, Sochaux
157364/65	C.G.E.N.	3,68				2 moteurs semblables Peugeot, Sochaux
157366	C.G.E.N.	3,53			Modèle WT. 80 8	Peugeot, Sochaux
157367	C.G.E.N.	3,31	210/115	1000		Ets Nathan-Lévy, Gérardmer
157368	C.G.E.N.	3,31	210/115	1000		Ets Nathan-Lévy, Gérardmer
157369	C.G.E.N.	3,31	210/115	1000		Ets Nathan-Lévy, Gérardmer
157370	C.G.E.N.	3,31	190	930	Modèle MT. 4	Constr. Mét., Baccarat
157371	C.G.E.N.	3,31			Modèle WAT. 20 2	Peugeot, Sochaux
157372/73	C.G.E.N.	3,31			Modèle WFNT. 40 4	2 moteurs semblables Peugeot, Sochaux
157374	C.G.E.N.	3,68			Modèle WT. 50 4	Peugeot, Sochaux
157375	C.G.E.N.	3,31				S.N.C.A.N.
157376	C.G.E.N.	3,24			Modèle WT. 40 2	Peugeot, Sochaux
157377	C.G.E.N.	3,09			Modèle FAT. 50 4	Peugeot, Sochaux
157378/79	C.G.E.N.	2,94	190	1440		2 moteurs semblables Electr. France, Brest
157380	C.G.E.N.	2,94	190			Electr. France, Brest
157381/82	C.G.E.N.	2,94			Modèle WNT. 20 4.	2 moteurs semblables Peugeot, Sochaux
157383/84	C.G.E.N.	2,94			Modèle WT. 60 6.	2 moteurs semblables Peugeot, Sochaux
157385	C.G.E.N.	2,94				Féd. Nle Trav. Publ., Paris
157386	C.G.E.N.	2,8			Modèle WT. 40 2	Peugeot, Sochaux
157387	C.G.E.N.	2,58			Modèle VT. 30 4	Peugeot, Sochaux
157388	C.G.E.N.	2,58			Modèle WT. 21 2	Peugeot, Sochaux
157389	C.G.E.N.	2,58			Modèle WT. 28 2	Peugeot, Sochaux
157390	C.G.E.N.	2,58				S.N.C.A.N.
157391	C.G.E.N.	2,21	220	1500	A bague	Geliot, Plainfaing
157392	C.G.E.N.	2,21	380/220	1420	Triphasé	S.F.A.N. Armement
157393	C.G.E.N.	2,21			Modèle WFNT. 01	Peugeot, Sochaux
157394	C.G.E.N.	2,21			Modèle WFNT. 02	Peugeot, Sochaux
157395	C.G.E.N.	2,21				Féd. Nle Trav. Publ., Paris
157396	C.G.E.N.	2,21			Plaque S.N.C.A.N.	S.N.C.A.N.
157397	C.G.E.N.	2,06			Modèle WT. 20 2	Peugeot, Sochaux
157398/400	C.G.E.N.	2,06			Modèle WT. 20 4.	3 moteurs semblables Peugeot, Sochaux
157401	C.G.E.N.	2,06			Modèle WT. 21 4	Peugeot, Sochaux
157402	C.G.E.N.	2,06			Modèle WT. 40 6	Peugeot, Sochaux
157403	C.G.E.N.	2,06				Peugeot, Sochaux
157404	C.G.E.N.	1,91	350/220	925		Ets Nathan-Lévy, Gérardmer
157405/07	C.G.E.N.	1,91	350/220	925		3 moteurs semblables Ets Nathan-Lévy, Gérardmer
157408	C.G.E.N.	1,91	350/220	925		Ets Nathan-Lévy, Gérardmer
157409	C.G.E.N.	1,91	350/220	925		Ets Nathan-Lévy, Gérardmer

## MOTEURS ELECTRIQUES

## ЭЛЕКТРОМОТОРЫ

## ELECTRIC MOTORS

## ELEKTROMOTOREN

			kW	V	t/m		
157410	C.G.E.N.	11591	1,91	350/220	925		Ets Nathan-Lévy, Gérardmer
157411	C.G.E.N.		1,84			Modèle WATO. 2	Peugeot, Sochaux
157412	C.G.E.N.		1,84			Plaque S.N.C.A.N.	S.N.C.A.N.
157413	C.G.E.N.		1,84				Féd. Nle Trav. Publ., Paris
157414	C.G.E.N.	08742	1,62	200	700	A baque sans relevage	Constr. Mét. Baccarat
157415	C.G.E.N.		1,62			Plaque SNCAN.	S.N.C.A.N.
157416	C.G.E.N.	1124	1,47	200	1400	Triphasé. Sans démarreur. Encombr. 400×300×400 mm.	Pagniez Edmond, Calais
157417	C.G.E.N.	11096	1,47	200/115	1385	Avec cage d'Ecureuil	Ets Claude Fils, Gérardmer
157418/19	C.G.E.N.		1,47			Modèle VT. 10 4. 2 moteurs semblables	Peugeot, Sochaux
157420	C.G.E.N.		1,47			Modèle VT. 30 2	Peugeot, Sochaux
157421/22	C.G.E.N.		1,47			Modèle WAT. 20 6. 2 moteurs semblables	Peugeot, Sochaux
157423	C.G.E.N.		1,47			Modèle WNT. 10 5	Peugeot, Sochaux
157424/31	C.G.E.N.		1,47			Modèle WNT. 10 6. 8 moteurs semblables	Peugeot, Sochaux
157432/33	C.G.E.N.		1,47			Modèle WNT. 20 6. 2 moteurs semblables	Peugeot, Sochaux
157434/46	C.G.E.N.		1,47			Modèle WT. 10 4. 13 moteurs semblables	Peugeot, Sochaux
157447	C.G.E.N.		1,47			Modèle WT. 20 6	Peugeot, Sochaux
157448	C.G.E.N.		1,47			Modèle WT. 30 6	Peugeot, Sochaux
157449	C.G.E.N.		1,47			Modèle WT. 31 6	Peugeot, Sochaux
157450	C.G.E.N.	40140	1,47				Féd. Nle Trav. Publ., Paris
157451	C.G.E.N.		1,47				Peugeot, Sochaux
157452	C.G.E.N.		1,47				S.N.C.A.N.
153454	C.G.E.N.		1,32			Modèle WNT. 1 6	Peugeot, Sochaux
157454	C.G.E.N.		1,32			Modèle WNTD. 1 2	Peugeot, Sochaux
157455/56	C.G.E.N.		1,32			Modèle WNTD. 2. 2 moteurs semblables	Peugeot, Sochaux
157457	C.G.E.N.		1,18				S.N.C.A.N.
157458	C.G.E.N.		1,1			Modèle WNTF. 4	Peugeot, Sochaux
157459	C.G.E.N.	02164	1,03	190	1400	Modèle MT. 9	Electr. France, Brest
157460/63	C.G.E.N.		1,03			Modèle WTF. 1 2. 4 moteurs semblables	Peugeot, Sochaux
157464/67	C.G.E.N.		0,81			Modèle WATD. 2. 4 moteurs semblables	Peugeot, Sochaux
157468	C.G.E.N.		0,81			Modèle WT. 21 8	Peugeot, Sochaux
157469	C.G.E.N.		0,81			Modèle WT. 74	Peugeot, Sochaux
157470/71	C.G.E.R.		0,81			Modèle WTF. I 4. 2 moteurs semblables	Peugeot, Sochaux
157472	C.G.E.N.		0,81			Modèle WTF. 4	Peugeot, Sochaux
157473	C.G.E.N.		0,736			Modèle WNT. D 4	Peugeot, Sochaux
157474/75	C.G.E.N.		0,736			Modèle WTF. 4. 2 moteurs semblables	Peugeot, Sochaux
157476/77	C.G.E.N.		0,736				Peugeot, Sochaux
157478	C.G.E.N.		0,66			Modèle WT. 12	Peugeot, Sochaux
157479	C.G.E.N.		0,66			Modèle WTD.	Peugeot, Sochaux
157480/82	C.G.E.N.		0,66			Modèle WTDI. 2. 3 moteurs semblables	Peugeot, Sochaux
157483	C.G.E.N.		0,66			Modèle WTD. 14	Peugeot, Sochaux
157484	C.G.E.N.	7601	0,59	320	1425	Avec cage d'écureuil	Ets Claude Fils, Gérardmer
157485	C.G.E.N.		0,59			Modèle WNT. 6	Peugeot, Sochaux
157486/91	C.G.E.N.		0,52			Modèle WNTB. 2. 6 moteurs semblables	Peugeot, Sochaux

## MOTEURS ELECTRIQUES

## ЭЛЕКТРОМОТОРЫ

## ELECTRIC MOTORS

## ELEKTROMOTOREN

			kW	V	t/m			
157492/96	C.G.E.N.		0,52			Modèle WNTF. 4	5 moteurs semblables	Peugeot, Sochaux
157497	C.G.E.N.		0,52			Modèle WTDI. 4		Peugeot, Sochaux
157498/501	C.G.E.N.		0,52				4 moteurs semblables	Peugeot, Sochaux
157502	C.G.E.N.		0,368			Modèle WNT. 4		Peugeot, Sochaux
157503	C.G.E.N.		0,368			Modèle WT. OS.		Peugeot, Sochaux
157504/12	C.G.E.N.						9 moteurs semblables	Indaéro
157513	Choteau	1825	8,83		750			Tanneries de France, Rennes
157514	Cie d'Electricité Liège	19134	5,15	525	820	Courant continu		Ent. Borie et Vandewalle, Paris
157515	C.E. du Nord		1,47					Indaéro
157516	C.E. du Nord		0,736					D.T.I.A. Hispano
157517	C.E. Ind. Fourchamhault		7,36	220	920	Triphasé. Avec Rhéostat étoile triangle. Année const. 1939		S.F.A.N. Armement S.F.A.N. Armement
157518	Cie Gle Electro-Ind.	239	7,36		1500			Ministère Ind. et Commerce
157519/68	C.N.I.	65989/66038	0,17	380/220	1500	Modèle CN. 2a	50 moteurs semblables	Ministère Ind. et Commerce
157569/618	C.N.I.	65939/988	0,13	380/220	1500	Modèle CN. 2	50 moteurs semblables	Ministère Ind. et Commerce
157619	Conomatic	225435				Coffret et boîte à boutons. Moteur monté pour tour Conomatic portant le même n° de fabrication		D.E.F.A.
157620	Conomatic	227035				Coffret et boîte à bouton. Moteur monté pour tour Conomatic portant le même n° de fabrication		D.E.F.A.
157621/22	Constan		0,55	220	2800	Modèle 430. Triphasé. 2 moteurs scmb.		Sté Industrielle, Delle
157623	Conti		0,15			Modèle O. 36		Peugeot, Sochaux
157624	Corbon		1,47	220	1450	Triphasé. Année const. 1940		S.F.A.N. Armement
157625	Corbon		0,736	220	2800	Triphasé. Année const. 1940		S.F.A.N. Armement
157626	Crapton Perkinson	C.A. 205	0,167	220	2850	Matricule : A.L.N. 8.608. Alternatif		A.L.N.
157627/28	Crocker Wheeler	774326/327	0,75	220	1450	Matricule : A.L.N. 8.562/63. Alternatif		A.L.N.
157629	Delta		7,36			Modèle D. 54 Triphasé		Indaéro
157630	Delta	70281	0,368					Féd. Nle Trav. Publ., Paris
157631	Demarrex		5,89	440/225	720	Modèle DA. 4 R. 2 Triphasé		Sté Méc. Préc. de la Loire
157632/35	De Vilbiss		0,368				4 moteurs semblables	Peugeot, Sochaux
157636	Diehl	ZPE 14331	0,18	220	2850	Courant alternatif		A.L.N.
157637/38	D.I.	29/30					2 moteurs semblables	Ets Darras et Jouanin
157639/40	D.K.B.	36021 et 70621	2,21				2 moteurs semblables	Féd. Nle Trav. Publ., Paris
157641	Drouard	19891	7,36					S.N.C.A.C.
157642/43	Drouard	66465/466	4,42	220/110	1420		2 moteurs semblables	Geliot, Plainfaing
157644	Drouard	121545	3,68	380/220	1500	Modèle 523. Double cage		Ent. Campenon Bernhard, Paris
157645	Drouard		3,68	220/127	1410	Modèle 349. Triphasé		Armement
157646/48	Drouard		3,68		1400		3 moteurs semblables	Indaéro
157649/50	Drouard	74005 et 81763	2,94	200/110	1400		2 moteurs semblables	Geliot, Plainfaing
157651/52	Drouard		2,21	380/220	2860		2 moteurs semblables	Féd. Nle Trav. Publ., Paris



## MOTEURS ELECTRIQUES

## ЭЛЕКТРОМОТОРЫ

## ELECTRIC MOTORS

## ELEKTROMOTOREN

			kW	V	t/m		
157653	Drouard		2,21		1400		Indaéro
157654	Drouard	38616	2,21				Féd. Nle Trav. Publ., Paris
157655	Drouard		2,21			Modèle 321. Triphasé	Indaéro
157656	Drouard	89452	1,1	220	2800	Modèle 305	Ent. Campenon Bernhard, Paris
157657	Drouard		0,92	220	2860	Triphasé	S.F.A.N. Armement
157658	Drouard	70676	0,75	215	1365	Courant alternatif	A.L.N.
157659	Drouard	109901	0,736	220	1370	Modèle 318 CC. Triphasé	S.F.A.N. Armement
157660/61	Drouard		0,736	220		Triphasé 2 moteurs semblables	S.F.A.N. Armement
157662/63	Drouard	110191 et 110195	0,55	220/110	2840	Triphasé 2 moteurs semblables	A.L.N.
157664/65	Drouard	71294 et 78776	0,55	220/115	1365	Triphasé 2 moteurs semblables	A.L.N.
157666	Drouard		0,368	220		Triphasé	S.F.A.N. Armement
157667	Drouard		0,22	220/127	1360	Triphasé	S.F.A.N. Armement
157668/69	Drouard					2 moteurs sans indications	Indaéro
157670	Dumont	32984	0,184		1400	Modèle PM. 3	Indaéro
157671	E.C.K.	8926	5,0	380/220		Modèle G.	Frechin, Bussang, Vosges
157672	E.C.K.	3909	4,5			Modèle G.	Frechin, Bussang, Vosges
157673	E.C.K.	39016	4,5			Modèle G.	Frechin, Bussang, Vosges
157674	E.C.K.	62506	0,66	190/110		Modèle G.	Frechin, Bussang, Vosges
157675	E.C.K.	48437	0,125			Modèle G.	Frechin, Bussang, Vosges
157676	E.C.K.		1,47			Modèle Eyea 4	Peugeot, Sochaux
157677	Electromotor		11,04	440	950		Forges Acier. Nord et Est, Paris
157678	Electromotorenbau	28451	2,0	380/220	1430	Mle A.L.N. : 8564. Alternatif	A.L.N.
157679	Electromotorenbau	29656	2,0	380/220	1430	Mle A.L.N. : 8566. Alternatif	A.L.N.
157680	Electromotorenbau	50609	0,333	380/220	2800	Mle A.L.N. : 8569. Alternatif	A.L.N.
157681	Electromotorenbau	30398	0,166	380/220	2800	Mle A.L.N. : 8568. Alternatif	A.L.N.
157682	Electromotorenbau	30377	0,125	380/220	1400	Mle A.L.N. : 8567. Alternatif	A.L.N.
157683	Electromotorenbau	29840	0,5	380/220	2800	Mle A.L.N. : 8565. Alternatif	A.L.N.
157684	E.M.	93030	2,43		940		Tanneries de France, Rennes
157685	E.N.C.O.	10157	1,47				Féd. Nle Trav. Publ., Paris
157686	E.N.C.O.	56671	0,736				Raffinerie du Midi
157687	E.N.C.O.		0,736			Modèle C 2 P	Peugeot, Sochaux
157688	Enfer et FITI		1,47				Peugeot, Sochaux
157689	Ernstein	5771	4,42	200/115	1500	A cage d'écureuil	Ets Claude Fils, Gérardmer
157690	Ernstein	7	0,736	200	1500	A cage d'écureuil	Ets Claude Fils, Gérardmer
157691	Ernstein	542	0,736	200	1000	A cage d'écureuil	Ets Claude Fils, Gérardmer
157692	Excelsior	113368	1,56		3200	Modèle MV.	S.N.C.A.C.
157693	Fangeron	4388	5,15				Féd. Nle Trav. Publ., Paris
157694/95	Fenwick		0,368			Modèle KF. 2 moteurs semblables	Peugeot, Sochaux
157696/97	Fink et Jorras	22000 et 22002	3,68			2 moteurs semblables	Féd. Nle Trav. Publ., Paris
157698	Fives Lille		2,21			Modèle 24 A	Peugeot, Sochaux
157699/700	Gamblin					2 moteurs semblables	S.N.C.A.C.
157701	Gendron	A 1969	0,125	190/110	935	Matricule A.L.N. : 9059. Alternatif	A.L.N.

## MOTEURS ELECTRIQUES

## ЭЛЕКТРОМОТОРЫ

## ELECTRIC MOTORS

## ELEKTROMOTOREN

			kW	V	t/m			
157702/07	Général Electric Cie		3,68			Modèle K	6 moteurs semblables	Peugeot, Sochaux
157708	Général Electric Cie		3,68					Peugeot, Sochaux
157709	Général Electric Cie	5 K 22 A 10	3,0	440/220	1425	Matricule A.L.N. : 8587. Alternatif		A.L.N.
157710	Général Electric Cie		2,21			Modèle K.		Peugeot, Sochaux
157711	Général Electric Cie		1,47			Modèle RC.		Peugeot, Sochaux
157712	Général Electric Cie	5 K 67 BC 10 A	1,0	440/220	2875	Matricule A.L.N. : 8592. Alternatif		A.L.N.
157713	Général Electric Cie		0,736			Modèle B.		Peugeot, Sochaux
157714	Général Electric Cie		0,736			Modèle K.		Peugeot, Sochaux
157715	Général Electric Cie	10871 RP	0,5	440/220	1450	Matricule A.L.N. : 8585. Alternatif		A.L.N.
157716	Général Electric Cie	5 K 22 A 10	0,5	440/220	1450	Matricule A.L.N. : 8586. Alternatif		A.L.N.
157717	Général Electric Cie	5 K 63 AC 457	0,5	220	1425	Matricule A.L.N. : 8591. Alternatif		A.L.N.
157718	Général Electric Cie		0,368			Modèle K.		Peugeot, Sochaux
157719	Général Electric Cie	5 K 43 AC 373 A	0,250	220	1425	Matricule A.L.N. : 8589. Alternatif		A.L.N.
157720	Général Electric Cie	5 KH 43 AB 260	0,17	440/220	1425	Matricule A.L.N. : 8595. Alternatif		A.L.N.
157721	Général Electric Cie		0,15			Modèle RKT.		Peugeot, Sochaux
157722	Général Electric Cie	5099	8,83					Féd. Nle Trav. Publ., Paris
157723	Girandier	17727	0,368		1360	Monté en court-circuit		Géliot, Plainfaing
657724	Girandin	21333	0,55		2720			S.N.C.A.C.
157725	G.M.P.		1,47	380/220		Triphasé		S.F.A.N. Armement
157726	Grammont	14880-4859	3,68	190	1430	Modèle MA. 4		A.L.N.
157727	Grammont	57728	0,368					Raffinerie du Midi
157728	Grammont		1,47					Féd. Nle Trav. Publ., Paris
157729	Grammont		1,10			Modèle MEMB.		Peugeot, Sochaux
157730	Gregoire		0,52			Modèle L. 24		Peugeot, Sochaux
157731	Grosse et Angel							S.N.C.A.N.
157732	Herrmann Paal	53202	5,52					Reuter Phil. Thionville
157733	High Slip		7,36			Modèle OK.		Peugeot, Sochaux
157734	Hillairet-Huguet		2,21	525	550	Courant continu		Ent. Borie et Vandewalle, Paris
157735	H.L.V.	112607	1,10	3×125	2850	Modèle EP. 32		Sté Mines Soumont
157736	Howell		0,52			Modèle TB. 20—4		Peugeot, Sochaux
157737	I.G.S.	1404	2,21					Peugeot, Sochaux
157738	Jacquet		2,21					Peugeot, Sochaux
157739	Jacquet Frères	28291	0,736	380/220	1000	Modèle B. 15		Ent. Campenon Bernhard, Paris
157740	Japy		12,51			Modèle T. 264		Peugeot, Sochaux
157741	Japy		11,04			Modèle T. 272		Peugeot, Sochaux
157742	Japy		9,20					Peugeot, Sochaux
157743	Japy		7,36			Modèle T. 252		Peugeot, Sochaux
157744	Japy	11016	6,99			Modèle T. 142. N° SIBEL : 302, N° SAP : L. 2371. Encombr. : 700x400x440 mm.		S.I.B.E.L.
157745	Japy		6,99			Modèle CR. 54		Peugeot, Sochaux
157746	Japy		6,99			Modèle T. 52		Peugeot, Sochaux
157747	Japy	14960	6,99					Féd. Nle Trav. Publ., Paris
157748	Japy		6,26			Modèle T. 54		Peugeot, Sochaux

## MOTEURS ELECTRIQUES

## ЭЛЕКТРОМОТОРЫ

## ELECTRIC MOTORS

## ELEKTROMOTOREN

		kW	V	t/m		
157749	Japy	6,26			Modèle TR. 52	Peugeot, Sochaux
157750	Japy	5,89			Modèle T. 52	Peugeot, Sochaux
157751	Japy	5,15			Modèle T. 142. N° SIBEL : 301. N° SAP : L. 1703. Encombr. : 700x400x400 mm.	S.I.B.E.L.
157752/56	Japy	4,78			Modèle OTR. 46 5 moteurs semblables	Peugeot, Sochaux
157757	Japy	4,42			Modèle T. 244. N° SIBEL : 381. N° SAP : L. 2073. Encombr. : 750x400x400 mm.	S.I.B.E.L.
157758	Japy	4,42				Peugeot, Sochaux
157759	Japy	3,68			Modèle T 44. N° SIBEL : 361. N° SAP : L. 1055. Encombr. : 650x400x400 mm.	S.I.B.E.L.
157760	Japy	3,68			Modèle T 44. N° SIBEL : 347. N° SAP : L. 1034. Encombr. : 650x400x400 mm.	S.I.B.E.L.
157761	Japy	3,68			Modèle T. 44	Peugeot, Sochaux
157762	Japy	3,68			Modèle T. 246	Peugeot, Sochaux
157763	Japy	3,68			Modèle TV. 246	Peugeot, Sochaux
157764	Japy	3,68			Modèle TB. 52. N° d'inventaire 2.099. Courant alternat.	De Diétrich, Lunéville
157765	Japy	3,53			Modèle T. 36. N° SIBEL : 546. N° SAP : 492.	S.I.B.E.L.
157766	Japy	3,5			Modèle TR. 46. N° d'inventaire 2.090. Courant alternat.	De Diétrich, Lunéville
157767	Japy	3,46			Modèle T. 242	Peugeot, Sochaux
157768	Japy	3,31			Modèle 142. N° SIBEL : 297. N° SAP : L. 1.509. Encombr. : 750x400x400 mm.	S.I.B.E.L.
157769	Japy	3,31			Modèle T. 142. N° SIBEL : 298. N° SAP : L. 1.869. Encombr. : 700x400x350 mm.	S.I.B.E.L.
157770	Japy	3,31			Modèle T. 242 N° SIBEL : 422. N° SAP : L. 1.507. Encombr. : 600x400x400 mm.	S.I.B.E.L.
157771	Japy	3,31			Modèle T. 242. N° SIBEL : 332. N° SAP : L. 1.508. Encombr. : 600x450x450 mm.	S.I.B.E.L.
157772	Japy	3,31			Modèle T. 242. N° SIBEL : 331. N° SAP : L. 1.704. Encombr. : 600x400x600 mm.	S.I.B.E.L.
157773	Japy	3,31			Modèle T. 242. N° SIBEL : 334. N° SAP : L. 1.712. Encombr. : 700x400x400 mm.	S.I.B.E.L.
157774	Japy	3,31			Modèle T. 242	Peugeot, Sochaux
157775/77	Japy	3,31			3 moteurs semblables	Peugeot, Sochaux
157778	Japy	2,94				Peugeot, Sochaux
157779	Japy	2,8			Modèle T 42. N° SIBEL : 368. N° SAP : L. 1088. Encombr. : 500x350x400 mm.	S.I.B.E.L.
157780	Japy	2,58			Modèle T. 34	Peugeot, Sochaux
157781	Japy	2,58			Modèle T 42. N° SIBEL : 360. N° SAP : L. 1.094. Encombr. : 600x350x350 mm.	S.I.B.E.L.
157782	Japy	2,58			Modèle T 42. N° SIBEL : 428. N° SAP : L. 1.061. Encombr. : 500x500x450 mm.	S.I.B.E.L.

## MOTEURS ELECTRIQUES

## ЭЛЕКТРОМОТОРЫ

## ELECTRIC MOTORS

## ELEKTROMOTOREN

			kW	V	t/m		
157783	Japy	6646	2,58			Modèle T 42. N° SIBEL : 314. N° SAP : L. 1.053. Encombr.: 500x400x400 mm.	S.I.B.E.L.
157784	Japy	6927	2,58			Modèle T 42. N° SIBEL : 359. N° SAP : L. 1.073. Encombr.: 500x300x300 mm.	S.I.B.E.L.
157785	Japy		2,36			Modèle T. 234	Peugeot, Sochaux
157786/87	Japy		2,36			Modèle T. 236	2 moteurs semblables Peugeot, Sochaux
157788	Japy		2,36				Peugeot, Sochaux
157789	Japy		2,21			Modèle RB. 3236. Magnéto Lavalette. Année const. 1928	Ettinghoff, Paris
157790	Japy		2,21			Modèle CR. 44	Peugeot, Sochaux
157791	Japy		2,21			Plaque SNCAN sur bâti	S.N.C.A.N.
157792	Japy		2,21			Modèle T. 242	Peugeot, Sochaux
157793	Japy		1,99			Modèle T. 234	Peugeot, Sochaux
157794	Japy		1,69			Modèle T. 36	Peugeot, Sochaux
157795/803	Japy		1,62			Modèle T. 232	9 moteurs semblables Peugeot, Sochaux
157804	Japy		1,62			Modèle T. 236	Peugeot, Sochaux
157805	Japy		1,62				Peugeot, Sochaux
157806	Japy		1,47			Modèle T. 34	Peugeot, Sochaux
157807	Japy	8621 C	1,47			Modèle S.A.C.M. N. 73. N° SIBEL : 333. Encombr.: 400x300x300 mm.	S.I.B.E.L.
157808	Japy	48243	1,47			Modèle T. 232. N° SIBEL: 394. N° SAP: L. 1.681. Encombr.: 500x350x350 mm.	S.I.B.E.L.
157809	Japy		1,32			Modèle C. 222	Peugeot, Sochaux
157810	Japy	16933	1,10			Modèle T. 32. N° SIBEL : 389. N° SAP : L. 1.056 Encombr.: 350x300x300 mm.	S.I.B.E.L.
157811	Japy		1,10			Modèle CR. 44	Peugeot, Sochaux
157812	Japy		1,10				Peugeot, Sochaux
157813	Japy		0,88			Modèle TR. 16	Peugeot, Sochaux
157814/15	Japy		0,88			Modèle T. 224	2 moteurs semblables Peugeot, Sochaux
157816	Japy		0,736			Modèle CR. 42	Peugeot, Sochaux
157817	Japy		0,736			Modèle T. 24	Peugeot, Sochaux
157818/20	Japy		0,736			Modèle T. 222	3 moteurs semblables Peugeot, Sochaux
157821	Japy		0,736			Modèle T. 234	Peugeot, Sochaux
157822/25	Japy		0,736			Modèle TR. 166	4 moteurs semblables Peugeot, Sochaux
157826/29	Japy		0,736				4 moteurs semblables Peugeot, Sochaux
157830	Japy		0,66			Modèle T. 22	Peugeot, Sochaux
157831	Japy	20113	0,64			Modèle SN. 12 E	Gianotti, Marseille
157832	Japy	16180	0,49			Modèle 12 E	Gianotti, Marseille
157833	Japy	20352	0,49			Modèle 12 E	Gianotti, Marseille
157834	Japy		0,44			Modèle TR. 16	Peugeot, Sochaux
157835/45	Japy		0,368			Modèle T. 216	11 moteurs semblables Peugeot, Sochaux
157846	Japy		0,15			Modèle T. 212	Peugeot, Sochaux
157847	Jeumont	36142	10,30				Féd. Nie Trav. Publ., Paris
157848	Jeumont		2,94	200	1000	Asynchrone. Triphasé.	M.A.C.
157849	Jeumont		2,21	200	750	Asynchrone. Triphasé.	M.A.C.

## MOTEURS ELECTRIQUES

## ЭЛЕКТРОМОТОРЫ

## ELECTRIC MOTORS

## ELEKTROMOTOREN

			kW	V	t/m			
157850/51	Jeumont		1,84	200	1500	Asynchrone. Triphasé.	2 mot. sembl.	M.A.C.
157852	Jeumont		1,47	200	750	Asynchrone. Triphasé.		M.A.C.
157853/60	Jeumont		1,10	200	1000	Asynchrone. Triphasé.	8 mot. sembl.	M.A.C.
157861/71	Jeumont		0,35	200	1500	Asynchrone. Triphasé.	11 mot. sembl.	M.A.C.
157872/76	Jeumont		0,55	200	1000	Asynchrone. Triphasé.	5 mot. sembl.	D.E.F.A.
157877	Jeumont	77171	0,52					Peugeot, Sochaux
157878	Jeumont	44684	0,44					Peugeot, Sochaux
157879/85	Jeumont		0,368	200	1500	Asynchrone. Triphasé.	7 mot. sembl.	M.A.C.
157886	Jeumont		0,15	205/110	3000	Mle A.L.N. : 8598. Triphasé		A.L.N.
157887	Jullien et Prat		8,83					Féd. Nle Trav. Publ., Paris
157888	Julien Frères et Prat	8574	7,36					Féd. Nle Trav. Publ., Paris
157889	Julien Frères et Prat	8599	7,36	250	715	Triphasé		Ent. Borie et Vandewalle, Paris
157890	Labour	43279	1,47					Féd. Nle Trav. Publ., Paris
157891	Languedoc	36	4,42		950	Modèle AT. 3		Sté Pyrén., Toulouse
157892	Lauthien							S.N.C.A.S.O.
157893	Legendre	34552	5,3			Modèle AB. 4		S.N.C.A.C.
157894	Legendre	23253	3,31	190/110	1440	Modèle A. 8		Electr. France, Brest
157895	Legendre	25253	3,31	190/110	1440	Modèle A. 5		Electr. France, Brest
157896	Legendre		2,94					S.N.C.A.N.
157897	Legendre	1928	2,94					Féd. Nle Trav. Publ., Paris
157898	Legendre		2,21					S.N.C.A.N.
157899	Legendre		2,21			Modèle LC. 30		Peugeot, Sochaux
157900	Legendre	7945	1,47		1490	Modèle A.C. 2		S.N.C.A.C.
157901	Legendre		1,47	220			Triphasé	S.F.A.N. Armement
157902	Legendre		1,62			Modèle ADVE.		Peugeot, Sochaux
157903	Legendre		0,368				SNCAN N° 640	S.N.C.A.N.
157904	Legendre		3,68					S.N.C.A.N.
157905	Legendre Frères	1928		110	900		Triphasé	Ent Borie et Vandewalle, Paris
157906	Le Matériel Electrique SW, Paris	12035	213,5	6000	1000	Modèle M.O.V.D. Encombr.: 1845×1260× 1400 mm. Poids : 3 t. 800		Ministère Ind. et Commerce
157907/10	Le Matériel Electrique SW		117,76		740	Modèle M.O.V.D. 70 bc. Avec poulie 560× 450. 4 mot. sembl. Poids total : 11 t. 340		Ministère Ind. et Commerce
157911	Le Matériel Electrique SW	A 11720	5,52	200/115	1000	Modèle MB. 6 A. Triphasé		Sté Le Cimar, Paris
157912	Le Matériel Electrique SW		2,58	550	1400			Sté Mines, Soumont
157913	Le Matériel Electrique SW	13876	2,21	200/115	1000	Modèle MB. 4. Triphasé		
157914	Le Matériel Electrique SW	36677	0,736			Avec rhéostat de démarrage, type RDOL. N° : 38.164		Sté Le Cimar, Paris
157915	Lengrand	5665, 842	2,58	440	1500			Féd. Nle Trav. Publ., Paris Forges Acier. Nord et Est, Paris

## MOTEURS ELECTRIQUES

## ЭЛЕКТРОМОТОРЫ

## ELECTRIC MOTORS

## ELEKTROMOTOREN

			kW	V	t/m		
157916	Lengrand	4922	1,69	210	1500		Geliot, Plainfaing
157917	Lepêtre Paris	6717	7,36				Reuter, Phil. Thionville
157918	Leroy		7,36				Féd. Nle Trav. Publ., Paris
157919	Leroy	272	5,89				Féd. Nle Trav. Publ., Paris
157920	Leroy		3,68				Peugeot, Sochaux
157921	Leroy		2,21				Féd. Nle Trav. Publ., Paris
157922	Leroy	10833	0,73	115		Modèle MB. 2, une pompe Guinard 02 A. N° 81.949, 6000 l/h	S.A. Pétroles Jupiter
157923	Leroy	11290	0,73			Modèle MB. 2, une pompe Guinard 02 A. N° 45.728, 6000 l/h	S.A. Pétroles Jupiter
157924	Lilliput	103068	0,18	210			Pottecher et Cie, Bussang
157925	Lilliput		0,15			Modèle T. 4	Peugeot, Sochaux
157926/29	L.M.B.	8635/38	1,25	210		Alternatif. 4 moteurs semblables	A.L.N.
157930	Luchaire		0,07			Modèle HH. 2	Peugeot, Sochaux
157931	Lyon et Dauphiné		8,83	210/125	950		Linière de Gérardmer
157932	Lyon et Dauphiné	17302	7,36				Féd. Nle Trav. Publ., Paris
157933	Lyon et Dauphiné	17336	7,36				Féd. Nle Trav. Publ., Paris
157934	Lyon et Dauphiné		3,68	220	954		Linière de Gérardmer
157935	Lyon et Dauphiné	28761	2,94	190	1430	Modèle MA. 3. A bague sans relevage	Constr. Mét. Baccarat
157936	Lyon et Dauphiné	29994	2,21	115	1430	Triphasé	Ent Borie et Vandewalle, Paris
157937	Maistre		2,94				Féd. Nle Trav. Publ., Paris
157938	C. Malecot	31520	0,25		1430	Asynchrone	Geliot, Plainfaing
157939	Marelli	35668	2,21	200/115	1500	Alternatif. Matricule A.L.N. : 8.308	A.L.N.
157940	Marelli	4438014	1,5	400/230	2800	Alternatif. Matricule A.L.N. : 8.657	A.L.N.
157941	Marelli		1,47		1500		Sté. Méc. Préc. de la Loire
157942	Marelli	4438014	0,50	400/230	935	Alternatif. Matricule A.L.N. : 8.658	A.L.N.
157943	Marelli	4438532	0,30	400/230	923	Alternatif. Matricule A.L.N. : 8.659	A.L.N.
157944	Marelli		0,15			Modèle A. 6—226	Peugeot, Sochaux
157945/48	Marelli		0,07			Modèle A. 32 4 moteurs semblables	Peugeot, Sochaux
157949	Martinot		0,15				Peugeot, Sochaux
157950	Martinot		0,15			Modèle 1	Peugeot, Sochaux
157951	Mataban	398	7,36	500	1400		Féd. Nle Trav. Publ., Paris
157952	Mataban		2,21				Peugeot, Sochaux
157953	M.B.P.	55802	7,36			Modèle N. 4	Ent. T.T.B.T., Paris
157954	M.E.F.		1,1		750		
157955	Meidinger	22361	2,58		1430	Modèle X. 48. Matricule SNCAN 2014. Année const. 1937	S.N.C.A.N. Tanneries de France, Rennes
157956	M.E.L.		7,36			Modèle 1002 F.R.	Ent. Fondat. Trav. Hydr., Paris
157957	Métropolitain		2,21			Modèle W. 08	Peugeot, Sochaux
157958	Métropolitain		0,368			Modèle B.D. 248	Peugeot, Sochaux
157959	Micox	96424	3,68	220	2800	Matricule A.L.N. : 7609. Alternatif	A.L.N.
157960	Micox	96426	3,68	220	2800	Matricule A.L.N. : 7611. Alternatif	A.L.N.

## MOTEURS ELECTRIQUES

## ЭЛЕКТРОМОТОРЫ

## ELECTRIC MOTORS

## ELEKTROMOTOREN

			kW	V	t/m		
157961	Micox	96428	3,68	220	2800	Matricule A.L.N. : 7613.	Alternatif . . . A.L.N.
157962	Micox	96452	3,68	190/110	1500	Matricule A.L.N. : 8353.	Alternatif . . . A.L.N.
157963	Micox	95375	3,68	190/110	1000	Matricule Lyon : 6367.	Alternatif . . . A.L.N.
157964	Micox	9058	3,0	190/110	900	Modèle W. 356	A.L.N.
157965	Micox	95979	2,21	190/110	1500	Matricule A.L.N. : 8348.	Alternatif . . . A.L.N.
157966	Micox	96363	2,21	190/110	1500	Matricule A.L.N. : 8351.	Alternatif . . . A.L.N.
157967	Micox		2,21	190/110		Matricule A.L.N. : 8317.	Alternatif . . . A.L.N.
157968	Micox	91066	1,84	190/110	1500	Matricule A.L.N. : 8342.	Alternatif . . . A.L.N.
157969	Micox	A 256	1,32	190/110	1500	Matricule A.L.N. : 8319.	Alternatif . . . A.L.N.
157970	Micox	A 259	1,32	190/110	1500	Matricule A.L.N. : 8320.	Alternatif . . . A.L.N.
157971	Micox	16351	1,32	190/110	1500	Matricule A.L.N. : 8363.	Alternatif . . . A.L.N.
157972/73	Micox		1,32	190/110	1500	Matricule A.L.N. : 8364/5.	Alternatif . . . A.L.N.
						. . . . . 2 moteurs semblables	A.L.N.
157974	Micox	1789	1,18	190/110	1500	Matricule A.L.N. : 8326.	Alternatif . . . A.L.N.
157975	Micox	2301	1,18	190/110	1500	Matricule A.L.N. : 8329.	Alternatif . . . A.L.N.
157976	Micox	21832	1,1	190/110	1500	Matricule A.L.N. : 8334.	Alternatif . . . A.L.N.
157977	Micox	21720	0,55	220		Alternatif . . . . .	A.L.N.
157978	Micox	21469	0,44	190/110	1500	Modèle A.L.N. : 8332.	Alternatif . . . A.L.N.
157979	Micox	21814	0,368	220/190	1500	Modèle A.L.N. : 8333.	Alternatif . . . A.L.N.
157980	Micox	67019	0,368	190/110	1500	Modèle A.L.N. : 8338.	Alternatif . . . A.L.N.
157981	Micox	A 547	0,090	190/110	1500	Modèle A.L.N. : 8671.	Alternatif . . . A.L.N.
157982	Micox	A 1079	0,090	190/110	1500	Modèle A.L.N. : 8672.	Alternatif . . . A.L.N.
157983	MNE		0,52			Modèle D.M. I	Peugeot, Sochaux
157984	Modine Manufactory Co	140636	93,47			Modèle 140. Série moteur D. 40 W. 956	Cie Franç. Raff., Paris
157985	Moren Motor		0,15				Peugeot, Sochaux
157986/8008	Niestle		0,368			. . . . . 23 moteurs semblables	Peugeot, Sochaux
158009	Oerlikon		44,16			Modèle FA.	Peugeot, Sochaux
158010/13	Oerlikon		44,16			Modèle FAB.	4 moteurs semblables Peugeot, Sochaux
158014	Oerlikon	40356	9,57				Féd. Nle Trav. Publ., Paris
158015	Oerlikon		2,58			Modèle FAB.	Peugeot, Sochaux
158016/19	Oerlikon	84395 et 84399/401	2,2	190	1420		4 moteurs semblables Electr. France, Brest
158020	Oerlikon		0,44			Modèle FAB.	Peugeot, Sochaux
158021	Ohio	51424	0,15				Peugeot, Sochaux
158022	Packinson		5,52				Peugeot, Sochaux
158023	Patay	13077	5,89	190	940	Mle A.L.N. : 2954	A.L.N.
158024	Patay	191580	3,68	220	945	Mle A.L.N. : 8176	A.L.N.
158025	Patay	189785	3,0	220	1400	Mle A.L.N. : 7281	A.L.N.
158026	Patay	48706	2,94		1400		Geliot, Plainfaing
158027	Patay	46383	2,94		1400	Modèle 433 A.	Geliot, Plainfaing
158028/29	Patay	191551/552	2,21	220	1400	Mles A.L.N. : 7655/56.	Alternatif . . . . . 2 moteurs semblables A.L.N.
158030/31	Patay	191602/603	2,21	220	1400	Mle A.L.N. : 7658, 7660.	Alternatif . . . . . 2 moteurs semblables A.L.N.

## MOTEURS ELECTRIQUES

## ЭЛЕКТРОМОТОРЫ

## ELECTRIC MOTORS

## ELEKTROMOTOREN

MOTEURS ELECTRIQUES				ЭЛЕКТРОМОТОРЫ			ELECTRIC MOTORS		ELEKTROMOTOREN	
				kW	V	t/m				
158032	Patay			2,21			Plaque S.N.C.A.N. sur bâti		S.N.C.A.N.	
158033	Patay	152546		1,5	220/127	1415	Mle A.L.N. : 8145		A.L.N.	
158034	Patay	123014		1,1			Modèle 3 C. 72 A.		Raffinerie du Midi, Paris	
158035	Patay	175167		0,25	208/120	1400	Mle A.L.N. : 8149		A.L.N.	
158036	Patay			0,07			Modèle T 15		Peugeot, Sochaux	
158037	Patay						Plaque A.N.C.A.N. 460 sur bâti		S.N.C.A.N.	
158038	Perless			0,15					Peugeot, Sochaux	
158039	Peugeot			1,47			Modèle MERX. 22		Peugeot, Sochaux	
158040	Peugeot			1,1			Modèle MERX. 12		Peugeot, Sochaux	
158041	Peugeot			0,736			Modèle MERX. 121		Peugeot, Sochaux	
158042	Peugeot			0,736					Peugeot, Sochaux	
158043	Pontier	88929		5,89					S.N.C.A.C.	
158044	Pontier			4,05		1500	Modèle R. 354		S.N.C.A.C.	
158045	Prat			4,42		1430			Féd. Nle Trav. Publ., Paris	
158046	Prieur			3,68					Féd. Nle Trav. Publ., Paris	
158047/52	Ragonot			018	220	2700	Modèle RTA. 27.	6 moteurs semblables	Sté Industrielle, Delle	
158053	Rateau	35184		4,42					Féd. Nle Trav. Publ. Paris	
158054	Rateau	35186		4,42					Féd. Nle Trav. Publ. Paris	
158055	Raume			1,47					Marine Nationale	
158056	Roche Grandjean			3,69					Exploit. Forest, Avot	
158057	Roulland	146658		7,36					Raffinerie du Midi	
158058	Roulland	145196		5,52	380/220		Avec rhéostat n° 8164149 dans l'air		Ent. Campenon Bernard, Paris	
158059	Roulland	147281		2,94					Raffinerie du Midi	
158060	Roulland	174150		2,94					Raffinerie du Midi	
158061	Roulland	159474		2,21					Raffinerie du Midi	
158062	Roulland			2,21			Modèle A. 20		Peugeot, Sochaux	
158063	Roulland			1,84					S.N.C.A.S.O.	
158064	Roulland	147228		1,47	380/220	1410	Modèle S. 20		Ent. Campenon Bernard, Paris	
158065/66	Roulland			1,47				2 moteurs semblables	S.N.C.A.S.O.	
158067	Roulland	102731		1,10	220/127	1405	Modèle A. 20		Ent. Campenon Bernard, Paris	
158068	Roulland	173705		1,10	220/127	1405	Modèle 8 15		Ent. Campenon Bernard, Paris	
158069/70	Roulland			1,10				2 moteurs semblables	S.N.C.A.S.O.	
158071	Roulland			0,99					S.N.C.A.S.O.	
158072	Roulland			0,736					S.N.C.A.C.	
158073	Roulland	99819		0,368	220/127	1450	Modèle Z. 5		Ent. Campenon Bernard, Paris	
158074	Rutmann			0,15			Modèle AC.		Peugeot, Sochaux	
158075	Sachsenwerk	360251		8,1	380/220	960	Modèle U.D. 63/, Avec controller n° 79583		Ent. Campenon Bernhard, Paris	
158076	Sachsenwerk	366469		2,7	380/220	1450			Ent. Campenon Bernhard, Paris	



## MOTEURS ELECTRIQUES

## ЭЛЕКТРОМОТОРЫ

## ELECTRIC MOTORS

## ELEKTROMOTOREN

		kW	V	t/m		
158077	Sachsenwerk	1,47			Modèle B. 82	Peugeot, Sochaux
158078/79	S.A.C.M.	161,92			Modèle R.B. 302. 2 moteurs semblables	Féd. Nle Trav. Publ., Paris
158080/81	S.A.C.M.	147,2			2 moteurs semblables	Féd. Nle Trav. Publ., Paris
158082	S.A.C.M.	55,2			Modèle N. 206.	Peugeot, Sochaux
158083	S.A.C.M.	36,8	440	650	Modèle F—150	Forges et Acier. Nord et Est, Paris
158084	S.A.C.M.	36,8	440	650	Modèle F—150	Forges et Acier. Nord et Est, Paris
158085	S.A.C.M.	36,8	440	650	Modèle F—150	Forges et Acier. Nord et Est, Paris
158086	S.A.C.M.	27,23			Modèle N. 127	Peugeot, Sochaux
158087	S.A.C.M.	25,76			Modèle N.S. 166	Peugeot, Sochaux
158088	S.A.C.M.	22,08	440		Modèle N. 132	Peugeot, Sochaux
158089	S.A.C.M.	18,4	440	700	Modèle T. 18/18	Forges et Acier. Nord et Est, Paris
158090	S.A.C.M.	18,4		213	Modèle E—210	Forges et Acier. Nord et Est, Paris
158091/92	S.A.C.M.	18,4			Modèle N. 167. 2 moteurs semblables	Peugeot, Sochaux
158093	S.A.C.M.	16,19			Modèle N.F. 127	Peugeot, Sochaux
158094	S.A.C.M.	13,25			Modèle N. 132	Peugeot, Sochaux
158095	S.A.C.M.	12,51			Modèle N. 127	Peugeot, Sochaux
158096	S.A.C.M.	11,04			Modèle N. 108	Peugeot, Sochaux
158097/98	S.A.C.M.	9,57			Modèle N 103. 2 moteurs semblables	Peugeot, Sochaux
158099	S.A.C.M.	9,57			Modèle N. 121	Peugeot, Sochaux
158100	S.A.C.M.	9,57			Modèle N. 122. n° Sibel 317. n° Sap. L. 1178	
					Encombrement 950 × 550 × 550 mm	S.I.B.E.L.
158101	S.A.C.M.	9,57			Modèle N. 122. n° Sibel 338. n° Sap. L. 1166.	
					Encombrement 950 × 600 × 600 mm	S.I.B.E.L.
158102/03	S.A.C.M.	9,57			Modèle N. 122. 2 moteurs semblables	Peugeot, Sochaux
158104	S.A.C.M.	9,57			Modèle N. 127	Peugeot, Sochaux
158105	S.A.C.M.	8,83			Modèle N. 102	Peugeot, Sochaux
158106	S.A.C.M.	8,83			Modèle N. 152	Peugeot, Sochaux
158107	S.A.C.M.	8,1			Modèle N. 103. n° S.I.B.E.L. : 335, n° S.A.P. : L. 1553.	
					Encombr. : 900 × 500 × 450 mm.	S.I.B.E.L.
158108	S.A.C.M.	8,1			Modèle N. 403. n° S.I.B.E.L. : 318, n° S.A.P. : L. 1552.	
					Encombr. : 950 × 500 × 500 mm.	S.I.B.E.L.
158109	S.A.C.M.	8,1			Modèle NA. 108	Peugeot, Sochaux
158110	S.A.C.M.	8,1				Peugeot, Sochaux
158111	S.A.C.M.	7,36	440	650	Modèle F. 130	Forges et Acier. Nord et Est, Paris

## MOTEURS ELECTRIQUES

## ЭЛЕКТРОМОТОРЫ

## ELECTRIC MOTORS

## ELEKTROMOTOREN

			kw	V	t/m		
158112	S.A.C.M.	18128 Y	7,36			Modèle WT. 80/4. n° S.I.B.E.L. : 375, n° S.A.P. : L. 1917. Encombr. : 700×400×400 mm. . . . . S.I.B.E.L.	
158113	S.A.C.M.		7,36			Modèle NF. 126 . . . . . Peugeot, Sochaux	
158114/19	S.A.C.M.		6,99			Modèle NA. 88. 6 moteurs semblables Peugeot, Sochaux	
158120	S.A.C.M.		6,62			Modèle N. 106 . . . . . Peugeot, Sochaux	
158121	S.A.C.M.		6,62			Modèle N. 107 . . . . . Peugeot, Sochaux	
158122/23	S.A.C.M.		6,62			Modèle NFV. 127. 2 moteurs semblables Peugeot, Sochaux	
158124	S.A.C.M.	123531	6,26	200	1425	Modèle n° 88. Avec réducteur de vitesse Sté Le Cimar, Paris	
158125	S.A.C.M.		6,26	200	950	. . . . . Linière de Gérardmer	
158126	S.A.C.M.	110606	6,26			Modèle N. 88. n° S.I.B.E.L. : 417, n° S.A.P. : L. 1497. Encombr. : 850×400×400 mm. . . . . S.I.B.E.L.	
158127	S.A.C.M.		6,26			Modèle N. 88 . . . . . Peugeot, Sochaux	
158128/29	S.A.C.M.		6,26			Modèle N. 93. 2 moteurs semblables Peugeot, Sochaux	
158130/31	S.A.C.M.		6,26			. . . . . 2 moteurs semblables Peugeot, Sochaux	
158132	S.A.C.M.		5,89			Modèle N. 101 . . . . . Peugeot, Sochaux	
158133	S.A.C.M.		5,89			Modèle N. 102 . . . . . Peugeot, Sochaux	
158134	S.A.C.M.		5,89			. . . . . Peugeot, Sochaux	
158135	S.A.C.M.	8194-1	5,52	200	1410	Modèle N. 87 A. . . . . Sté Le Cimar, Paris	
158136	S.A.C.M.	41617	4,78	200	945	. . . . . Ets A. Vogt, Bussang	
158137	S.A.C.M.		4,78			. . . . . Peugeot, Sochaux	
158138	S.A.C.M.		4,42			Modèle N.A. 84 . . . . . Peugeot, Sochaux	
158139	S.A.C.M.		4,42			Modèle N. 87 . . . . . Peugeot, Sochaux	
158140	S.A.C.M.		4,42			Modèle N.A. 88 . . . . . Peugeot, Sochaux	
158141	S.A.C.M.		4,42			Modèle NIF. 86 . . . . . Peugeot, Sochaux	
158142	S.A.C.M.	112497	4,05	200/115	940	Avec bagues et relevage . . . . . Geliot, Plainfaing	
158143	S.A.C.M.	14/1726	4,05		700	Modèle N. 93. Asynchrone . . . . . Geliot, Plainfaing	
158144	S.A.C.M.	12930 C	4,05			Modèle N. 83. n° S.I.B.L.L. : 346, n° S.A.P. : L. 1561. Encombr. : 800×400×400 mm. . . . . S.I.B.E.L.	
158145	S.A.C.M.	12937 C	4,05			Modèle N. 83. n° S.I.B.E.L. : 343, n° S.A.P. : L. 1562. Encombr. : 800×450×450 mm. . . . . S.I.B.E.L.	
158146	S.A.C.M.	12938 C	4,05			Modèle N. 83. n° S.I.B.E.L. : 425, n° S.A.P. : L. 1563. Encombr. : 650×400×400 mm. . . . . S.I.B.E.L.	
158147	S.A.C.M.	12939 C	4,05			Modèle N. 13. n° S.I.B.E.L. : 326, n° S.A.P. : L. 1564. Encombr. : 800×450×450 mm. . . . . S.I.B.E.L.	
158148	S.A.C.M.	110859	4,05			Modèle N. 83. n° S.I.B.E.L. : 353, n° S.A.P. : L. 1496. Encombr. : 800×400×400 mm. . . . . S.I.B.E.L.	

## MOTEURS ELECTRIQUES

## ЭЛЕКТРОМОТОРЫ

## ELECTRIC MOTORS

## ELEKTROMOTOREN

			kW	V	t/m		
158149	S.A.C.M.	112219	4,05			Modèle N. 83. n° S.I.B.E.L. : 339, n° S.A.P. : L. 1545.	
158150	S.A.C.M.	112221	4,05			Encombr. : 800×400×400 mm.	S.I.B.E.L.
158151	S.A.C.M.	112278	4,05			Modèle N. 83. n° S.I.B.E.L. : 352, n° S.A.P. : L. 1547.	
158152	S.A.C.M.	112279	4,05			Encombr. : 800×450×450 mm.	S.I.B.E.L.
158153/55	S.A.C.M.		4,05			Modèle N. 83. n° S.I.B.E.L. : 350, n° S.A.P. : L. 1550.	
158156	S.A.C.M.	3253	4,05		940	Encombr. : 800×400×400mm.	S.I.B.E.L.
158157	S.A.C.M.		4,05			Modèle N. 83. 3 moteurs semblables	Peugeot, Sochaux
158158	S.A.C.M.		4,05			Modèle N. 88.	S.N.C.A.S.O.
158159/60	S.A.C.M.		4,05			Modèle N. 88.	Peugeot, Sochaux
158161	S.A.C.M.		4,05				S.N.C.A.N.
158162	S.A.C.M.	2515 L	3,68			2 moteurs semblables	Féd. Nie Trav. Publ., Paris
158163	S.A.C.M.	2516 L	3,68			Modèle N. 87. n° S.I.B.E.L. : 348, n° S.A.P. : L. 1162.	Peugeot, Sochaux
158164	S.A.C.M.	50138	3,68			Encombr. : 600×400×400 mm.	S.I.B.E.L.
158165	S.A.C.M.		3,68			Modèle N. 87. n° S.I.B.E.L. : 351, n° S.A.P. : L. 1171.	
158166	S.A.C.M.		3,68			Encombr. : 600×450×450 mm.	S.I.B.E.L.
158167	S.A.C.M.		3,31			Modèle N. 87. n° S.I.B.E.L. : 386, n° S.A.P. : L. 148.	
158168	S.A.C.M.	70398	2,94			Encombr. : 600×400×400 mm.	S.I.B.E.L.
158169	S.A.C.M.	70416	2,94			Modèle N. 87.	Peugeot, Sochaux
158170	S.A.C.M.		2,94			Modèle N.I. 86	Peugeot, Sochaux
158171	S.A.C.M.		2,94			Modèle N. 102.	Peugeot, Sochaux
158172	S.A.C.M.		2,72			Modèle N. 87. Alternatif	De Diétrich, Lunéville
158173	S.A.C.M.	110869	2,58			Modèle N. 87	De Diétrich, Lunéville
158174	S.A.C.M.	112247	258			Modèle N. 87	Peugeot, Sochaux
158175/79	S.A.C.M.		2,58			Modèle N.F. 101	Peugeot, Sochaux
158180	S.A.C.M.		2,36			Modèle N.A. 84	Peugeot, Sochaux
158181	S.A.C.M.	4342	2,21	220/115	1435	Modèle N. 83. n° S.I.B.E.L. : 374, n° S.A.P. : L. 543.	Peugeot, Sochaux
						Encombr. : 800×400×400 mm.	S.I.B.E.L.
						Modèle N. 83. n° S.I.B.E.L. : 358, n° S.A.P. : L. 1536.	
						Encombr. : 800×400×400 mm.	S.I.B.E.L.
						Modèle N. 83. 5 moteurs semblables	Peugeot, Sochaux
						A cage d'écureuil	Peugeot, Sochaux
							Ets Claude Fils, Gerardmer

## MOTEURS ELECTRIQUES

## ЭЛЕКТРОМОТОРЫ

## ELECTRIC MOTORS

## ELEKTROMOTOREN

			kw	V	t/m		
158182	S.A.C.M.	109570	2,21			Modèle N. 76, n° S.I.B.E.L. : 322, n° S.A.P. : L. 1556. Encombr. : 500×300×300 mm. . . . .	S.I.B.E.L.
158183	S.A.C.M.	109571	2,21			Modèle N. 76, n° S.I.B.E.L. : 312, n° S.A.P. : L. 1558. Encombr. : 500×350×350 mm. . . . .	S.I.B.E.L.
158184	S.A.C.M.	109572	2,21			Modèle N. 76, n° S.I.B.E.L. : 337, n° S.A.P. : L. 1559. Encombr. : 550×350×350 mm. . . . .	S.I.B.E.L.
158185/86	S.A.C.M.		2,21			Modèle N. 78. 2 moteurs semblables	Peugeot, Sochaux
158187	S.A.C.M.	6121 L	2,21			Modèle N. 82, n° S.I.B.E.L. : 383, n° S.A.P. L. 1274. Encombr. : 700×400×400 mm. . . . .	S.I.B.E.L.
158188/89	S.A.C.M.		2,21			Modèle N. 82. 2 moteurs semblables	Peugeot, Sochaux
158190/92	S.A.C.M.		2,21			Modèle N. 87. 3 moteurs semblables	Peugeot, Sochaux
158193	S.A.C.M.		1,84			Modèle N.I. 81 . . . . .	Peugeot, Sochaux
158194	S.A.C.M.		1,84			Modèle N.I. 86 . . . . .	Peugeot, Sochaux
158195	S.A.C.M.	70280	1,66			Modèle N. 82. Alternatif . . . . .	De Diétrich, Lunéville
158196	S.A.C.M.	45062 C	1,62			Modèle N.A. 59, n° S.I.B.E.L. : 392, n° S.A.P. : L. 2297. Encombr. : 400×300×300 mm. . . . .	S.I.B.E.L.
158197	S.A.C.M.		1,62			Modèle N.A. 59 . . . . .	Peugeot, Sochaux
158198	S.A.C.M.	215	1,47	220	1430	Triphasé. Année const. 1938 . . . . .	S.F.A.N. Armement
158199/200	S.A.C.M.		1,47		1430	. . . . . 2 moteurs semblables	S.F.A.N. Armement
158201	S.A.C.M.	4262 C	1,47			Modèle N. 73, n° S.I.B.E.L. : 364, n° S.A.P. : L. 1435. Encombr. : 350×300×300 mm. . . . .	S.I.B.E.L.
158202	S.A.C.M.	4263 C	1,47			Modèle N. 73, n° S.I.B.E.L. : 321, n° S.A.P. : L. 1678. Encombr. : 400×300×300 mm. . . . .	S.I.B.E.L.
158203	S.A.C.M.	8623 C	1,47			Modèle N. 73, n° S.I.B.E.L. : 393, n° S.A.P. : L. 1470. Encombr. : 350×300×300 mm. . . . .	S.I.B.E.L.
158204	S.A.C.M.	14741	1,47			Modèle N. 73, n° S.I.B.E.L. : 390, n° S.A.P. : L. 1593. Encombr. : 350×300×300 mm. . . . .	S.I.B.E.L.
158205	S.A.C.M.	14743 C	1,47			Modèle N. 73, n° S.I.B.E.L. : 320, n° S.A.P. : L. 1595. Encombr. : 400×300×300 mm. . . . .	S.I.B.E.L.
158206	S.A.C.M.	35411 C	1,47			Modèle N. 73, n° S.I.B.E.L. : 391, n° S.A.P. : L. 2103. Encombr. : 350×300×300 mm. . . . .	S.I.B.E.L.
158207/17	S.A.C.M.		1,47			Modèle N. 73. 11 moteurs semblables	Peugeot, Sochaux

## MOTEURS ELECTRIQUES

## ЭЛЕКТРОМОТОРЫ

## ELECTRIC MOTORS

## ELEKTROMOTOREN

			kW	V	t/m		
158218	S.A.C.M.	1582 L	1,47			Modèle N. 75. n° S.I.B.E.L. : 429, n° S.A.P. : L. 1159.	
						Encombr. : 350×250×250 mm.	S.I.B.E.L.
158219	S.A.C.M.		1,47			Modèle N. 75, n° S.I.B.E.L. : 429,	Peugeot, Sochaux
158220	S.A.C.M.	16145	1,47			Modèle N. 78. Alternatif	De Diétrich, Lunéville
158221	S.A.C.M.	10237 O	1,47			Modèle 83/HP. 2	S.N.C.A.C.
158222	S.A.C.M.		0,75			Modèle N. 53.	Peugeot, Sochaux
158223/25	S.A.C.M.		1,1			Modèle N. 63. 3 moteurs semblables	Peugeot, Sochaux
158226	S.A.C.M.	917 L	1,1			Modèle N. 70, n° S.I.B.E.L. : 371, n° S.A.P. : L. 1176.	
						Encombr. : 400×300×300 mm.	S.I.B.E.L.
158227	S.A.C.M.	70023	1,1			Modèle N. 70. Alternatif	De Diétrich, Lunéville
158228/31	S.A.C.M.		1,1			Modèle N. 70 4 moteurs semblables	Peugeot, Sochaux
158232/34	S.A.C.M.		1,1			Modèle N. 73. 3 moteurs semblables	Peugeot, Sochaux
158235	S.A.C.M.	7905	1,1			Modèle N. 75. Alternatif	De Diétrich, Lunéville
158236	S.A.C.M.	7968	1,1			Modèle N. 75. Alternatif	De Diétrich, Lunéville
158237	S.A.C.M.		1,1			Modèle N. 75.	Peugeot, Sochaux
158238	S.A.C.M.		1,1			Modèle N.I.F. 71	Peugeot, Sochaux
158239	S.A.C.M.		1,1				Peugeot, Sochaux
158240	S.A.C.M.		0,88			Modèle N.A. 59	Peugeot, Sochaux
158241	S.A.C.M.		0,81			Modèle N.A. 39	Peugeot, Sochaux
158242	S.A.C.M.	67785	0,736			Modèle N. 70. Alternatif.	
						N° d'inventaire 1796	De Diétrich, Lunéville
158243/44	S.A.C.M.		0,736			Modèle N. 78. 2 moteurs semblables	Peugeot, Sochaux
158245	S.A.C.M.		0,736			Modèle N. 80	Peugeot, Sochaux
158246/49	S.A.C.M.		0,44			Modèle N.A. 39. 4 moteurs semblables	Peugeot, Sochaux
158250/52	S.A.C.M.	21414/16	0,368	200	950	En court-circuit. 3 moteurs semblables	Geliot, Plainfaing
158253	S.A.C.M.		0,368			Modèle N. 33.	Peugeot, Sochaux
158254/57	S.A.C.M.		0,368			Modèle N. 53 4 moteurs semblables	Peugeot, Sochaux
158258	S.A.C.M.		0,368			Modèle F.I.	Peugeot, Sochaux
158259	S.A.C.M.					Modèle N. 107	Peugeot, Sochaux
158260	S.A. de Const. Ninicus		0,81				S.N.C.A.S.O.
258261	S.A.F. Morelli		0,368	210/120	1420	Modèle AM 5/4. Courant continu.	Gnanotti, Marseille
158262/75	S.A.M.O.					14 moteurs semblables	Ministère Ind. et Commerce
158276	Sarazin		0,15			Modèle C.I. 2 P.	Peugeot, Sochaux
158277	Sarazin						Peugeot, Sochaux
158278	Schindler	97155	1,0	380/220	2900	Mle A.L.N. : 8660. Alternatif	A.L.N.
158279/80	Schindler	97605/06	0,5	380/220	2900	Mles A.L.N. : 8661/662. Alternatif	
						2 moteurs semblables	A.L.N.
158281	Schmidt		0,368				Peugeot, Sochaux
158282	Schneider	1702	8,1				Féd. Nle Trav. Publ., Paris
158283	Schneider		8,1	380/220	1500	Modèle S.N.B. 105	Féd. Nle Trav. Publ., Paris
158284	Schneider et Co	5526	7,36	110	1440	Modèle LYON : 2495. Alternatif	A.L.N.
158285	Schneider	B 3105	6,62	208	700	Triphasé. Avec rhéostat de démarrage. Schneider n° 0622	Sté Le Cimar, Paris

## MOTEURS ELECTRIQUES

## ЭЛЕКТРОМОТОРЫ

## ELECTRIC MOTORS

## ELEKTROMOTOREN

			kW	V	t/m		
158286	Schneider	C 225	6,0	200	1440	Triphasé	Sté Le Cimar, Paris
158287	Schneider	B 3118	5,89	208	800	Triphasé. Rhéostat de démarrage n° 6615	Sté Le Cimar, Paris
158288	Schneider	10417	5,89				Reuter Phil., Thionville
158289	Schneider	11917	5,52				Féd. Nle Trav. Publ., Paris
158290	Schneider	44945	5,15				Féd. Nle Trav. Publ., Paris
158291	Schneider	3369	4,42	220	940		Gianotti, Marseille
158292	Schneider	3370	4,42	220	940		Gianotti, Marseille
158293	Schneider		3,68	380/220	1000	Modèle S.N.D. 75	Gianotti, Marseille
158294	Schneider	148989	3,68				Féd. Nle Trav. Publ., Paris
158295	Schneider	3304	3,68	380/220	1000	Modèle 5	Féd. Nle Trav. Publ., Paris
158296	Schneider	B 2982	1,47	315/200	700	Modèle S.N. 55	Sté Le Cimar, Paris
158297	Schorch	139944	2,94	190/110	970	En court-circuit fermé	Geliot, Plainfaing
158298	Schorch	139952	2,94	190/110	970	En court-circuit fermé	
158299	S.E.M.	62790	9,57				Féd. Nle Trav. Publ., Paris
158300	S.E.M.		6,62				Peugeot, Sochaux
158301	S.E.M.	83309	2,21				Féd. Nle Trav. Publ., Paris
158302	S.G.E.	48127 Y	7,36			Modèle W.T. 80/4. N° S.I.B.E.L. : 408, n° S.A.P. : L. 1915.	
						Encombr. : 700×400×500 mm.	S.I.B.E.L.
158303	S.G.E.	107039	7,36			N° S.I.B.E.L. : 385, n° S.A.P. : L. 1005.	
						Encombr. : 600×400×400 mm.	S.I.B.E.L.
158304	S.G.E.		4,42			Modèle W.T. 60/2, n° S.I.B.E.L. : 456, n° S.A.P. : L. 2199.	S.I.B.E.L.
158305	S.G.E.	66876	4,42			Modèle W.T. 60/4, n° S.I.B.E.L. : 305, n° S.A.P. : L. 2284.	
						Encombr. : 700×400×350 mm.	S.I.B.E.L.
158306	S.G.E.	66877	4,42			Modèle W.T. 60/4, n° S.I.B.E.L. : 328, n° S.A.P. : L. 2285.	
						Encombr. : 650×400×400 mm.	S.I.B.E.L.
158307	S.G.E.	66878 Y	4,42			Modèle 60/4, n° S.I.B.E.L. : 382, n° S.A.P. : L. 2286.	
						Encombr. : 650×400×400 mm.	S.I.B.E.L.
158308	S.G.E.	57190 Y	3,68			Modèle W.T. 50/4, n° S.I.B.E.L. : 369, n° S.A.P. : L. 1992.	
						Encombr. : 550×400×400 mm.	S.I.B.E.L.
158309	S.G.E.	Y 77432	3,68			N° S.I.B.E.L. : 291, n° S.A.P. : L. 1.215	S.I.B.E.L.
158310	S.G.E.	25376	2,94			Modèle H. 3, n° S.I.B.E.L. : 407, n° S.A.P. : L. 1.803.	
						Encombr. : 500×350×350 mm.	S.I.B.E.L.
158311	S.G.E.	53364 Y	2,58			Modèle T. 30/4, n° S.I.B.E.L. : 367, n° S.A.P. : L. 4.1991.	
						Encombr. : 400×300×300 mm.	S.I.B.E.L.
158312	S.G.E.	54869 Y	2,21			Modèle T. 10/4, n° S.I.B.E.L. : 323, n° S.A.P. : L. 1.560.	
						Encombr. : 550×550×350 mm.	S.I.B.E.L.

## MOTEURS ELECTRIQUES

## ЭЛЕКТРОМОТОРЫ

## ELECTRIC MOTORS

## ELEKTROMOTOREN

			kW	V	t/m		
158313	S.G.E.	56052 Y	2,06			Modèle T. 20/4. n° S.I.B.E.L. : 336, n° S.A.P. : L. 1986.	
158314	S.G.E.	54869 Y	1,47			Encombr. : 400×300×300 mm.	S.I.B.E.L.
158315	S.G.E.	57870 Y	1,47			Modèle T. 10/4. n° S.I.B.E.L. : 324, n° S.A.P. : L. 1984.	
						Encombr. : 400×300×300 mm.	S.I.B.E.L.
158316/19	«Siame»		1,10			Modèle T. 10/4. n° S.I.B.E.L. : 432, n° S.A.P. : L. 1985.	
158320/22	«Siame»		0,368			Encombr. : 350×250×250 mm.	S.I.B.E.L.
158323	Siemens	392507	5,89		1450	4 moteurs semblables	Peugeot, Sochaux
158324	Siemens	2471173	3,68	190	1485	3 moteurs semblables	Peugeot, Sochaux
158325	Siemens		0,59			En court-circuit . . . . .	Tanneries de France,
158326	Siemens		0,44			Modèle DMR. 445—6 . . . . .	Gelliot, Plainfaing Rennes
158327	Siemens-Schuckert	4081748	3,6	380/220	1440	Modèle MD. 8 . . . . .	Peugeot, Sochaux
158328	Siemens-Schuckert	4037135 E	2,8	285	2180	Alternatif. Matricule A.L.N. : 8525 . . . . .	A.L.N.
158329	Siemens-Schuckert	4035648 E	1,1	380/220	2800	Alternatif. Matricule A.L.N. : 8522 . . . . .	A.L.N.
158330	Siemens-Schuckert	4035668	1,1	380/220	2800	Alternatif. Matricule A.L.N. : 8518 . . . . .	A.L.N.
158331	Siemens-Schuckert	4035691 E	1,1	380/220	2800	Alternatif. Matricule A.L.N. : 8520 . . . . .	A.L.N.
158332	Siemens-Schuckert	3988150 E	0,95	380/220	2800	Alternatif. Matricule A.L.N. : 8521 . . . . .	A.L.N.
158333	Siemens-Schuckert	4065646 E	0,95	380/220	2800	Alternatif. Matricule A.L.N. : 8517 . . . . .	A.L.N.
158334	Siemens-Schuckert		0,368	380/220	2800	Alternatif. Matricule A.L.N. : 8524 . . . . .	A.L.N.
158335	Siemens-Schuckert	3866066 C	0,33	380/220	910	Alternatif. Matricule A.L.N. : 8514 . . . . .	A.L.N.
158336	Siemens-Schuckert	386616 E	0,33	380/220	2800	Alternatif. Matricule A.L.N. : 8515 . . . . .	A.L.N.
158337	Siemens-Schuckert	4174561 E	0,33	380/220	2800	Alternatif. Matricule A.L.N. : 8516 . . . . .	A.L.N.
158338	Siemens-Schuckert					Alternatif. Matricule A.L.N. : 8531 . . . . .	A.L.N.
158339	Singer		0,368		1435	. . . . .	S.N.C.A.N.
158340	SOMUA	752/22				. . . . .	S.N.C.A.C.
158341	S.S.	103270	5,89			Moteur pour tour P. 24 . . . . .	Ministère Ind. et Commerce
158342	S.S.W.	7780052 - E	8,15	580/220	1430	. . . . .	Ent. T.T.B.T., Paris
158343	S.S.W.		3,90			. . . . . Poids : 0 t. 087	S.A.C.M., Mulhouse
158344	Sté d'Appareillage Electrique et Mécanique	243	2,58	220	1500	. . . . .	S.N.C.A.S.O.
158345	Sté Eclairage Elect.		51,52			Triphasé. Année const. 1938 . . . . .	S.F.A.N. Armement
158346	Sté Eclairage Elect.		7,36			. . . . .	Peugeot, Sochaux
158347	Sté Eclairage Elect.	95461-5816	6,62	220/125	720	. . . . .	Peugeot, Sochaux
158348	Sté Eclairage Elect.	121598	5,15		1450	Triphasé. Cos 0,86 . . . . .	A.L.N.
158349	Sté Eclairage Elect.	112794	5,15			. . . . .	Sté Pyrén., Toulouse
158350	Sté Eclairage Elect.	110732	4,78		950	Triphasé. Cos 0,85 . . . . .	Féd. Nle Trav. Publ., Paris
158351	Sté Eclairage Elect.	95307-4563	3,68	200/115	700	Alternatif . . . . .	Sté Pyrén., Toulouse
158352	Sté Eclairage Elect.	111378-5162	2,94	200/115	950	Modèle MO. 4. Alternatif . . . . .	A.L.N.
158353	Sté Eclairage Elect.	96060-4569	2,94	200/115	930	Alternatif . . . . .	A.L.N.
158354	Sté Eclairage Elect.	4578	1,91	200/115	930	Alternatif . . . . .	A.L.N.

## MOTEURS ELECTRIQUES

## ЭЛЕКТРОМОТОРЫ

## ELECTRIC MOTORS

## ELEKTROMOTOREN

			kW	V	t/m		
158355	Sté Eclairage Elect.		1,91		950		Indaéro
158356	Sté Eclairage Elect.	125270	1,47				Féd. Nle Trav. Publ., Paris
158357	Sté Eclairage Elect.		1,29	200/115	1500	Alternatif	A.L.N.
158358	Sté Eclairage Elect.	203	1,18	220		Triphasé. Année const. 1938	S.F.A.N., Armement
158359	Sté Eclairage Elect.	128219	0,736				Féd. Nle Trav. Publ., Paris
158360	Sté Eclairage Elect.		0,736				Peugeot, Sochaux
158361	Sté Eclairage Elect.		0,52	220	1400	Triphasé. Année const. 1938	S.F.A.N., Armement
158362	Sté Const. Elect. Lyon	3498-4629	7,36	190/110	750	Alternatif	A.L.N.
158363	Sté Const. Elect. Lyon	3136-5073	3,68	190/110	144	Alternatif	A.L.N.
158364	Sté Westinghouse	12257	6,99	440	1000		Forges et Acier. Nord et Est, Paris
158365	Sté Westinghouse	12257	6,99	440	1000		Forges et Acier. Nord et Est, Paris
158366	Sté Westinghouse		3,68			Modèle W. 254	Peugeot, Sochaux
158367	Sté Westinghouse		1,47			En court-circuit	Geliot, Plaifaing
158368	Sté Westinghouse		1,47			Modèle C. 592	Peugeot, Sochaux
158369	Sté Westinghouse	4884		428	750	Modèle D. 2	Electr. France, Brest
158370	Sté Westinghouse	A 19575					Cie Franç. Raff., Paris
158371	Sté Westinghouse	A 19576					Cie Franç. Raff., Paris
158372	Stock	1021				Modèle BP. 2. Mle S.N.C.A.C. : 42	S.N.C.A.C.
158373	Stock		1,47				S.N.C.A.C.
158374	Stockvis et Fils	71632	0,18				S.N.C.A.C.
158375	Sturtevant		3,31			Modèle T. 3	Peugeot, Sochaux
158376	Suger		0,18				S.N.C.A.S.O.
158377	Sunnem		0,368				Sté Morane-Saulnier, Armement
158378	S.W.	94825	2,21				Féd. Nle Trav. Publ., Paris
158379	S.W.	146835	1,32	220/380	1425	Modèle MPC. 3 A	Ent. Campenon Bernard, Paris
158380	S.W. Lyon		736	380/220	1000	Modèle MB. 6	Féd. Nle Trav. Publ., Paris
158381	S.W. Lyon		2,94	200/280	1000	Modèle MB. 4	Féd. Nle Trav. Publ., Paris
158382	Tacquard		0,736			Modèle T 911	Peugeot, Sochaux
158383	Thierry	234	7,36		1000	Courant continu. Avec démarreur et rhéostat de démarrage. Encombr. : 600 × 500 × 450 mm.	Pagniez, Edmond, Calais
158384	Thomson		7,36				Féd. Nle Trav. Publ., Paris
158385	Thomson	263060	5,89				Féd. Nle Trav. Publ., Paris
158386	Thomson		5,89			Plaque S.N.C.A.N. sur bâti	S.N.C.A.N., Usine de Meaulte
158387	Thomson		5,15				Féd. Nle Trav. Publ., Paris
158388	Thomson	84698	3,68				Féd. Nle Trav. Publ., Paris
158389	Thomson		3,68				Féd. Nle Trav. Publ., Paris
158390	Thomson	289954	2,94		1410	Modèle O.F.	S.N.C.A.C.
158391	Thomson	150337	2,58				Féd. Nle Trav. Publ., Paris
158392	Thomson	197664	2,58				Féd. Nle Trav. Publ., Paris



## MOTEURS ELECTRIQUES

## ЭЛЕКТРОМОТОРЫ

## ELECTRIC MOTORS

## ELEKTROMOTOREN

			kW	V	t/m		
158393	Thomson		2,21	380/220	1410		Féd. Nle Trav. Publ., Paris
158394/96	Thomson		2,21				Féd. Nle Trav. Publ., Paris
158397	Thomson	280110	1,62			3 moteurs semblables	Raffinerie du Midi
158398	Thomson	280112	1,62			Double cage.	Raffinerie du Midi
158399	Thomson	354178	0,736			Double cage.	
						Avec une pompe Guinard C 2 A, 6000 l/h, n° 49103	S.A. Pétroles Jupiter
158400	Thomson		0,736			Modèle H.H.M. 2	Peugeot, Sochaux
158401	Thomson-Houston		6,62		940		S.F.A.N., Armement
158402	Thomson-Houston	216189	3,68				Amos et Cie, Neuveville
158403	Thomson-Houston	143027	2,94	210	950	Modèle 66 P - 3 PH.	Sté Pyrén., Toulouse
158404	Thomson-Houston	231	1,55	380/220	1400	Triphasé. Année const. 1938	S.F.A.N., Armement
158405	Thomson-Houston	240	1,47	220	1500	Triphasé. Année const. 1938	S.F.A.N., Armement
158406	Thomson-Houston	225	1,18	220	930	Année const. 1938	S.F.A.N., Armement
158407/08	Thomson-Houston		0,44			Modèle A.	2 moteurs semblables Peugeot, Sochaux
158409	Thomson-Houston	211	0,368		1000		S.F.A.N., Armement
158410	Tisset-Dupont	2304	5,89				Féd. Nle Trav. Publ., Paris
158411	Tourcoing	18027	2,21		1000		Tanneries de France, Rennes
158412	Tourcoing	18128	2,21		1000		Tanneries de France, Rennes
158413	Tourcoing	20143	2,21		1000		Tanneries de France, Rennes
158414	Vassal	11503	0,08	110	700	Mle A.L.N. : 8619. Monophasé	A.L.N. Rennes
158415	Vassal	11975	0,08	110	700	Mle A.L.N. : 8620. Monophasé	A.L.N.
158416	Vulcain	5620	0,18		1420	Modèle C.A.H.	S.N.C.A.C.
158417	Walecot	31/518	0,25	200	1450	En court-circuit fermé	Geliot, Plainfaing
158418	Wankesha Motor Cy.			380/220		Avec accumulateur 6 V. 60 AM. Transformateur 3,75 kVA.	Société Pétroles Nord, Paris
158419	Wankesha Motor Cy.					Modèle C.F.R.	Société Pétroles Nord, Paris
158420	W.F.N.T.	178911	6,26		2915	Mle S.N.C.A.N. : 5916	S.N.C.A.N.
158421	W.F.N.T.	178133	2,94		930	Mle S.N.C.A.N. : 5922	S.N.C.A.N.
158422	W.F.N.T.	177561	2,72		1415	Mle S.N.C.A.N. : 5917	S.N.C.A.N.
158423	W.F.N.T.	178114	1,47		535	Mle S.N.C.A.N. : 5918	S.N.C.A.N.
158424	W.F.N.T.	178312	0,368		905	Modèle S.N.C.A.N. : 5919	S.N.C.A.N.
158425	Wilson Wolff		0,736				Peugeot, Sochaux
158426	W.N.T.		3,68		1400	Modèle S.N.C.A.N. : 6950. Asynchrone	S.N.C.A.N.
158427	W.N.T.		2,94			Modèle 40/50. Mle S.N.C.A.N. : 3841. Triphasé	S.N.C.A.N.
158428	W.N.T.		2,36		1400	Mle S.N.C.A.N. : 7176. Asynchrone	S.N.C.A.N.
158429	W.N.T.		1,84		700	Modèle 80/8. Mle S.N.C.A.N. : 151	S.N.C.A.N.
158430	W.N.T.	178668	1,84	220	2803		S.N.C.A.C.
158431	inconnue		99,36	220	480	Modèle N. 7—77. Asynchrone	Ets Hauptmann, Rouen
158432	inconnue	259711	58,88	440/220	1440	Modèle NP. 7/37. Asynchrone, triphasé. Stator aluminium, rotor avec dispositif de relevage de balais	S.A. Bauxistes, Marseille Ministère Ind. et Commerce
158433	inconnue	1507	47,84	400	725		

## MOTEURS ELECTRIQUES

## ЭЛЕКТРОМОТОРЫ

## ELECTRIC MOTORS

## ELEKTROMOTOREN

			kW	V	t/m		
158434	inconnue	39204	44,16	440	590	Modèle E. 210—152. Avec 2 glissières . .	Forges Acier. Nord et Est, Paris
158435	inconnue	116950	25,76	380/220	2930	Modèle DC. H. 2. 2. Classe B. Triphasé. Rotor double cage, démarrage étoile-triangle . . . . .	Cie Franç. Raff., Paris
158436	inconnue	117302	25,76	380/220	2930	Modèle DC. H. 2. 2. Classe B. Triphasé. Rotor double cage, démarrage étoile-triangle . . . . .	Cie Franç. Raff., Paris Ministère Ind. et Commerce
158437	inconnue		22,08		960		
158438	inconnue	116746	18,4	220	1450	Modèle DC. H. 2—4. Classe B. Triphasé. Rotor à double cage, coffret étanche à contacteur dans l'air et résistance statorique, type DMT. 80, n° de série : 24.267, 1 boîte à bouton-poussoir « Marche-Arrêt » . . . . .	Cie Franç. Raff., Paris Sté Energie Vapeur, Paris
158439	inconnue	215288	16,19	220	1000	Modèle NLWH. 5—83. Blindé. Triphasé Continu, avec démarreur à huile et interrupteur à levier . . . . .	Frechin, Bussang, Vosges Forges Acier. Nord et Est, Paris
158440	inconnue	41745 G	16,0	125			
158441	inconnue	37092	11,04	440	1320	Modèle F. 132—277 . . . . .	Forges Acier. Nord et Est, Paris
158442	inconnue	37093	11,04	440	1320	Modèle F. 132—378 . . . . .	Forges Acier. Nord et Est, Paris
158443	inconnue	115481	9,57	380/220	2860	Modèle DC. F. 3—2. Classe B. Triphasé. Rotor double cage, démarrage direct . .	Cie Franç. Raff., Paris
158444	inconnue	145824	9,57	380/220	2860	Modèle DC. F. 3—2. Classe B. Triphasé. Rotor à cage, démarrage direct . . . .	Cie Franç. Raff., Paris Forges Acier. Nord et Est, Paris
158445	inconnue	16203	8,83	440	1530/765	Modèle F. 110—60 . . . . .	
158446	inconnue		8,30		720		S.N.C.A.N.
158447	inconnue		8,10				Indaéro
158448	inconnue		8,0		1450		S.N.C.A.N.
158449	inconnue	280921	7,36	210	1500	Modèle MDUX. —54—. Triphasé. Complètement clos, ventilé avec nervures, boîtes à bornes de raccordement étanches, induit bobiné, démarreur centrifuge, muni de glissières et boulons de fixation et équipé avec poulie normale . . . . .	Mat. Colo-St. Denis S.N.C.A.N. Indaéro S.N.C.A.N. S.N.C.A.N. S.N.C.A.N.
158450	inconnue		6,80		1450		
158451	inconnue		6,62		1400		
158452	inconnue		6,20		1450		
158453	inconnue		6,10		1450		
158454/55	inconnue		6,0			2 moteurs semblables	S.N.C.A.N.
158456	inconnue	1658541	5,89		1500	Avec 1 coffret SA. 113. Triphasé . . . .	D.T.I.A. Hispano
158457	inconnue	37684	5,89			De pompe Rateau . . . . .	Ets St. Frères, Flixécourt

## MOTEURS ELECTRIQUES

## ЭЛЕКТРОМОТОРЫ

## ELECTRIC MOTORS

## ELEKTROMOTOREN

			kW	V	t/m		
158458	inconnue	254713	5,52	190	940	Moteur d'induction . . . . .	Electr. France, Brest
158459	inconnue	39950	5,0	380/220	1415	Modèle DK. 30. Avec rhéostat dans l'air	Ent. Campenon Bernard, Paris
158460	inconnue	1410	5,0		1410		Indaéro
158461/62	inconnue		5,0		1400	2 moteurs semblables	S.N.C.A.N.
158463	inconnue		4,78				D.T.I.A. Hispano
158464/70	inconnue	1744457/63	4,42	220	955	Modèle NW. 5—68—6 ch. Triphasé. Rotor à cage, 1 bout d'arbre nu. 7 mot. sembl.	Cie Royale Asturienne des Mines, Paris
158471/72	inconnue		4,42			2 moteurs semblables	Indaéro
158473	inconnue		4,4		1450		S.N.C.A.N.
158474	inconnue		4,05			Triphasé	D.T.I.A. Hispano
158475	inconnue		4,0		1450		S.N.C.A.N.
158476	inconnue		3,68		1500	Mle S.N.C.A.N. : 139	S.N.C.A.N.
158477	inconnue	1415	3,68				Indaéro
158478	inconnue	S 1956	3,68		1400		Sté Ford, Poissy
158479	inconnue	172081	3,68		1400	Mle S.N.C.A.N. : 3713	S.N.C.A.N.
158480	inconnue	254715	3,68	190	940	Moteur d'induction . . . . .	Electr. France, Paris
158481	inconnue		3,68	380/220			S.N.C.A.N.
158482	inconnue		3,68			Modèle C. 6 M	Peugeot, Sochaux
158483/84	inconnue		3,68			2 moteurs semblables	S.N.C.A.S.O.
158485	inconnue		3,31		1500	Modèle M. 312	Mathis, Paris
158486/89	inconnue		3,0			4 moteurs semblables	S.N.C.A.N.
158490	inconnue	219	2,94	220	1410	Triphasé	S.F.A.N., Armement
158491	inconnue		2,94	220	1410	Triphasé	S.F.A.N., Armement
158492	inconnue	36456	2,94				Rozen Salomon, Troyes
158493/95	inconnue		2,94			3 moteurs semblables	Indaéro
158496	inconnue		2,94			Plaque S.N.C.A.N. sur bâti . . . . .	S.N.C.A.N.
158497/98	inconnue		2,58			2 moteurs semblables	Indaéro
158499	inconnue		2,5				S.N.C.A.N.
158500/01	inconnue	253714/15	2,36	220/110	1445	Asynchrone. Mle S.N.C.A.N. : 1028/29.	
158502	inconnue	23678	2,36	200/110	1420	2 moteurs semblables . . . . .	S.N.C.A.N.
158503/09	inconnue	280894/280900	2,21	210	1500	Modèle N. 63. Asynchrone . . . . .	Ets Nathan-Lévy, Gérardmer
158510	inconnue		2,21		1400	Modèle M.D.P.X. 34. Triphasé. Demarreur centrifuge. Glissières et boutons.	Mat. Colo-St. Denis
158511	inconnue	20976	2,21	380/220	930	7 moteurs semblables . . . . .	Indaéro
158512/13	inconnue		2,21			Modèle T.N. 4. Asynchrone . . . . .	Ets Nathan-Lévy, Gérardmer
158514/17	inconnue		2,21			2 moteurs semblables	D.E.F.A.
156518	inconnue		2,06		1430	4 moteurs semblables	Indaéro
158519/20	inconnue		2,0			Mle S.N.C.A.N. : 5104. Triphasé . . . . .	S.N.C.A.N.
158521/22	inconnue		1,84			2 moteurs semblables	S.N.C.A.N.
						2 moteurs semblables	S.N.C.A.S.O.

## MOTEURS ELECTRIQUES

## ЭЛЕКТРОМОТОРЫ

## ELECTRIC MOTORS

## ELEKTROMOTOREN

			kW	V	t/m		
158523	inconnue		1,47	190	3000	Pour pompe à eau. Triphasé	Electr. France, Brest
158524	inconnue	19421	1,47				Rozen Salomon, Troyes
158525/31	inconnue		1,47			7 moteurs semblables	S.N.C.A.S.O.
158532	inconnue	90103	1,18				Horvilleur Cie, Troyes
158533/90	inconnue		1,10	200	1500	Asynchrone. Triphasé. 58 mot. semblables	M.A.C.
158591/97	inconnue		1,1			7 moteurs semblables	S.N.C.A.S.E.
158598	inconnue	4326080	1,0	220	2800	Mle A.L.N. : 8634. Alternatif	A.L.N.
158599/600	inconnue		1,0			2 moteurs semblables	S.N.C.A.N.
158601	inconnue		0,89		1400		Indaéro
158602/03	inconnue	253675 et 253677	0,736	220/110	1440	Mle S.N.C.A.N. : 1031 et 1033	
						Asynchrones. 2 moteurs semblables	S.N.C.A.N.
158604	inconnue	77736	0,736	380/220		Modèle I.C.V. Equipement de 1 meule	
						C.I. 5 S.	Ent. Campenon Bernard, Paris
158605	inconnue	39183	0,736				Rozen Salomon, Troyes
158606/10	inconnue		0,736			5 moteurs semblables	Indaéro
158611	inconnue		0,55		1400		Indaéro
158612	inconnue		0,52			Modèle S.L. 23	Peugeot, Sochaux
158613	inconnue		0,50		2800/1580		Indaéro
158614	inconnue		0,44		3000	Mle S.N.C.A.N. : 4648. Asynchrone	S.N.C.A.N.
158615	inconnue		0,44		920		Indaéro
158616	inconnue		0,368		2500		Indaéro
158617	inconnue	31144	0,368	380/280	1400	Modèle D.F.K. 2230/50	Ent. Campenon Bernard, Paris
158618/20	inconnue	37008/10	0,368	220	950	Asynchrone. Triphasé 3 mot. semblables	Ets Nathan-Lévy, Gérardmer
158621/22	inconnue	37012/013	0,368	220	950	Asynchrone. Triphasé. 2 mot. semblables	Ets Nathan-Lévy, Gérardmer
158623/26	inconnue	37015/018	0,368	220	950	Asynchrone. Triphasé. 4 mot. semblables	Ets Nathan-Lévy, Gérardmer
158627	inconnue		0,368			En court-circuit	Geliot, Plainfaing
158628	inconnue		0,25		2800		Indaéro
158629	inconnue		0,25		1425		Indaéro
158630	inconnue		0,18		1425		Indaéro
158631	inconnue		0,18		700		Indaéro
158632	inconnue		0,09		3200	Modèle M. 21	S.N.C.A.C.
158633	inconnue	6880		210/120	2800	Triphasé	Ets Bul, Reims
158634/35	inconnue	34703/704		220	950	Asynchrone. Triphasé. 2 mot. semblables	Ets Nathan-Lévy, Gérardmer
158636	inconnue	35196		220	950	Asynchrone. Triphasé	Ets Nathan-Lévy, Gérardmer
158637	inconnue	35764		220	950	Asynchrone. Triphasé	Ets Nathan-Lévy, Gérardmer
158638/39	inconnue	35915/916		220	950	Asynchrone. Triphasé. 2 mot. semblables	Ets Nathan-Lévy, Gérardmer

## MOTEURS ELECTRIQUES

## ЭЛЕКТРОМОТОРЫ

## ELECTRIC MOTORS

## ELEKTROMOTOREN

			kW	V	t/m		
158640/45	inconnue	36420/425		220	950	Asynchrone. Triphasé.	6 mot. semblables Ets Nathan-Lévy, Gérardmer
158646/48	inconnue	37295/297		220	950	Asynchrone. Triphasé.	3 mot. semblables Ets Nathan-Lévy, Gérardmer
158649/53	inconnue	37690/694		220	950	Asynchrone. Triphasé.	5 mot. semblables Ets Nathan-Lévy, Gérardmer
158654/56	inconnue	38482/484		220	950	Asynchrone. Triphasé.	3 mot. semblables Ets Nathan-Lévy, Gérardmer
158657	inconnue			500/280		Modèle M.O.V. 55a. Asynchrone. Triphasé	Ministère Ind. et Commerce
158658	inconnue			500/280		Modèle M.O.V. 55b. Asynchrone. Triphasé	Ministère Ind. et Commerce
158659	inconnue					Triphasé	Poids : 0 t 096 Delaunay, Belleville
158660/61	inconnue						2 moteurs semblables S.N.C.A.N.
158662	inconnue					N° S.I.B.E.L. : 1100	S.I.B.E.L.
158663/66	inconnue					6 coffrets - 6 boîtes à boutons	
							4 moteurs semblables D.E.F.A.
158667/70	inconnue						4 moteurs semblables D.E.F.A.
158671/74	inconnue						4 moteurs semblables D.E.F.A.
158675/76	inconnue						2 moteurs semblables D.E.F.A.
158677	inconnue					Pour scie mécanique	Sté Trav. Publ. Ind., Paris
158678/79	inconnue					Modèle A. 45	2 moteurs semblables D.T.I.A., Hispano
158680/81	inconnue					Modèle C. 40	2 moteurs semblables D.T.I.A., Hispano
158682/83	inconnue					Synchrone, monophasé 28-861-68	
							2 moteurs semblables Procédés Loth, Neuilly
158684/701	inconnue						18 moteurs D.E.F.A.
158702/47	inconnue						46 moteurs A.P.X.
158748/9191	inconnue						444 moteurs A.P.X.

**INSTRUMENTS ET APPAREILS  
MEDICAUX ET CHIRURGICAUX**

**МЕДИЦИНСКИЕ И ХИРУРГИ-  
ЧЕСКИЕ ИНСТРУМЕНТЫ**

**MEDICAL AND SURGICAL  
INSTRUMENTS AND APPARATUS**

**MEDIZINISCHE UND  
CHIRURGISCHE INSTRUMENTE  
UND APPARATE**

NUMERO de classement  Номер объекта  <i>Item number</i>  <i>Nummer des Gegenstandes</i>	MARQUE  Завод  <i>MAKE</i>  <i>MARKE</i>	NUMERO d'identification  Специальный номер  <i>Identification number</i>  <i>Erkennungs- nummer</i>	CARACTERISTIQUES  Описание  <i>DESCRIPTION</i>  <i>BESCHREIBUNG</i>	PROPRIETAIRE  СОБСТВЕННИК  <i>OWNER</i>  <i>EIGENTUMER</i>
159192	G. Boulitte . . . . .		Appareil électrocardiographe. Long. 1200, larg. 650, haut. 1200 mm. . . . .	Faculté de Médecine, Paris
159193	Cie Gle de Radiologie . . . . .	74457 . . . . .	Appareil de radiodiagnostic. Modèle Clinix. Cuve 845, n° 944. Tube senix 100 vm. 3 kW. . . . .	Dr Fanjoux, Cercy-la-Tour
159194	Cie Gle de Radiologie . . . . .		Appareillage de radiologie. Table Pratica n° 864. Colonne n° 1187. Cuve 845. n° 1614. Pupitre S.X. n° 218 . . . . .	Tregouet, Mt St Martin
159195	Novix . . . . .	796 . . . . .	Appareil de radiologie. Pupitre 159. Ecran 40×40 n° 233592. Tube Novurix n° 79640. Gaine n° 60348 . . . . .	Dr Louyot, Nancy
159196	Sécurit . . . . .	E 1064 . . . . .	Appareil à rayon X. Année const. 1937 . . . . .	S.N.C.A.N.
159197	Unit . . . . .	2332 . . . . .	Equipement (cabinet dentaire). S. 55 blanc-rose . . . . .	Tchernobilsky, Charles, Paris
159198	inconnue . . . . .	1712 . . . . .	Cabinet dentaire (fauteuil Ritter). Modèle 52. 2 cylindres . . . . .	Tchernobilsky, Charles, Paris

**MATERIEL D'ARMURERIE**

**ОБОРУДОВАНИЕ ДЛЯ ПРОИЗВОДСТВА  
ВООРУЖЕНИЯ**

**MACHINES AND EQUIPMENT  
FOR THE MANUFACTURE  
OF ARMS**

**MASCHINEN  
UND EINRICHTUNGEN FÜR  
DIE WAFFENINDUSTRIE**

NUMERO de classement  Номер об'екта  Item number  Nummer des Gegenstandes	MARQUE  Завод  MAKE  MARKE	NUMERO d'identification  Специальный номер  Identification number  Erkennungs- nummer	CARACTERISTIQUES  Описание  DESCRIPTION  BESCHREIBUNG	PROPRIETAIRE  СОБСТВЕННИК  OWNER  EIGENTUMER
--	--	---	---	--

159199	inconnue . . . . .	8854 . . . . .	Machine à dérouiller les obus . . . . .	A.B.S.
159200	inconnue . . . . .	8964 . . . . .	Machine à dérouiller les obus . . . . .	A.B.S.



Imprimerie nationale, Berlin. — J. 568-48. G.F.C.C.



