

Département : 91 Référence : IA91000979
Aire d'étude : Juvisy-sur-Orge
Commune : Juvisy-sur-Orge
Adresse : Gare (place de la)

Edifice contenant : gare de Juvisy-Triage
Titre courant : **halle de transbordement**
Dénomination : halle

Cartographie : Lambert1 0603350 ; 0109720

Cadastre : 1982 H, AI non cadastré ; domaine public

Statut juridique : propriété publique

Dossier inventaire topographique établi en 2003, 2008 par Le Bas Antoine

(c) Région Ile-de-France - Inventaire général du patrimoine culturel

HISTORIQUE

Datation : 19e siècle ; 20e siècle, daté par travaux historiques.

Commentaire : Une première halle est construite en 1864 pour le transbordement des marchandises transitant du réseau du P.O. vers celui du P.L.M. et inversement, sur la fourche des voies. L'ouverture de la gare de Juvisy - triage en 1884 s'accompagne de la construction de deux halles de transbordement, une grande et une petite implantées au milieu des faisceaux. Le remaniement global du triage en 1892 oblige à déplacer la petite halle et une partie de la grande. La grande halle mesure 8mètres de large sur 75 mètres de long, repose sur 12 travées de poteaux de bois. La toiture à longs pans se prolonge par des appentis qui protègent voies et quais de chargement. Ces bâtiments seront détruits par le bombardement d'avril 1944. Seule subsiste la première halle de transbordement située à la bifurcation des réseaux P.O. et P.L.M.

DESCRIPTION

Situation : en ville

Matériaux :

Gros-œuvre : meulière ; bois ; fer ; moellon ; enduit

Couverture : ardoise ; zinc en couverture

Structure

:

Vaisseaux et étages : rez-de-chaussée

Couverture : toit à longs pans ; appentis

91 - Juvisy-sur-Orge, centre, Gare (place de la)

halle de transbordement

doc01	Plan situant les halles de transbordement sur le triage de Juvisy. Dessin à la plume sur calque, 31 juillet 1890. Archives départementales de l'Essonne, Chamarande, 3 S 22.	(c) Région Ile-de-France - Inventaire général du patrimoine culturel ; (c) Conseil général de l'Essonne / Ayrault, Philippe 02910664X
-------	---	---

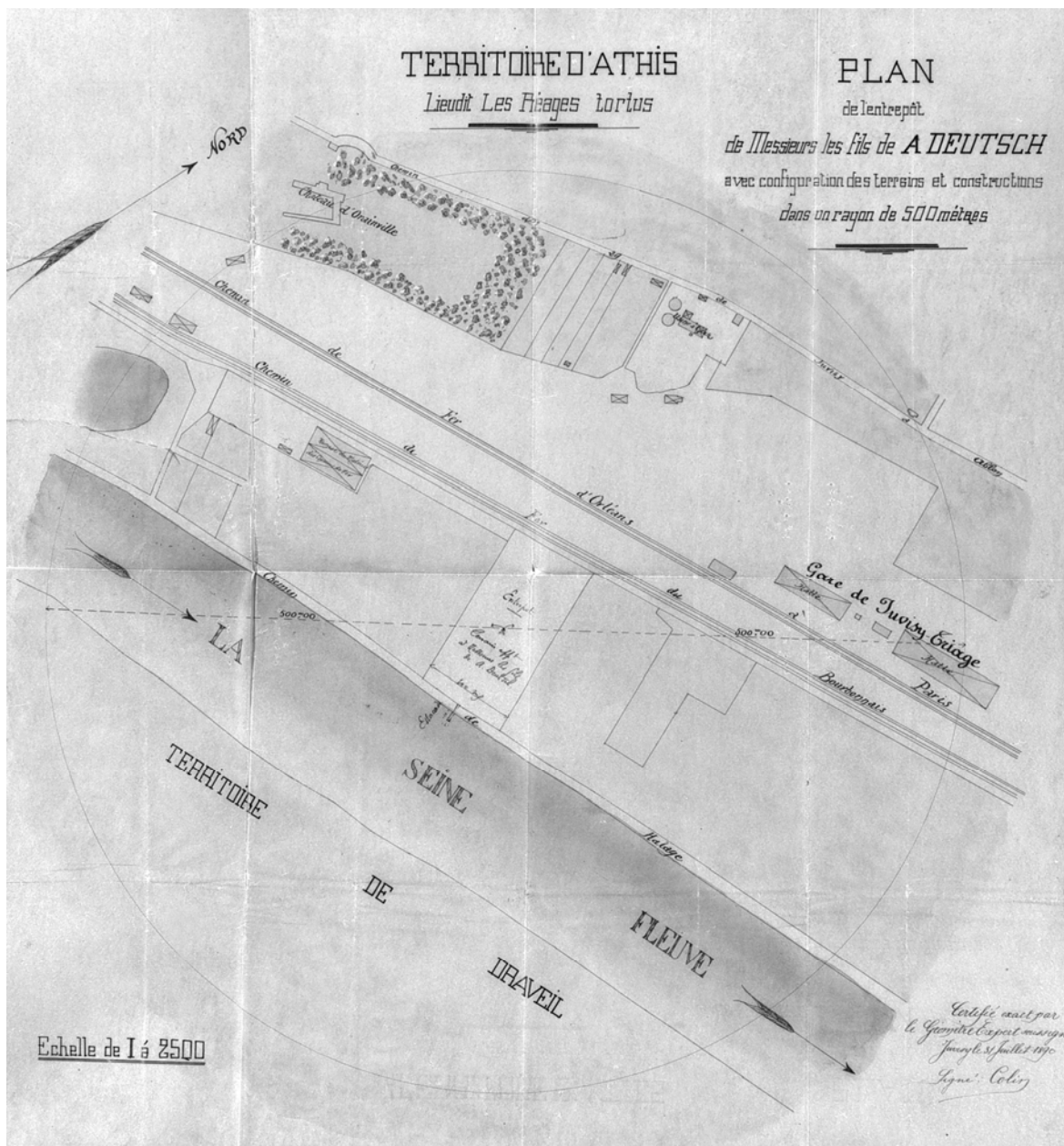

91 - Juvisy-sur-Orge, centre, Gare (place de la)

halle de transbordement

doc02	<p>aménagement d'un dortoir provisoire pour chauffeurs et mécaniciens sous la halle de transbordement n°1 pour répondre à l'accroissement du trafic de guerre : plan, coupe, élévation : document non signé, daté du 31 août 1917. Papier jaune imprimé, format 60x90cm environ.</p> <p>Centre des archives historiques de la SNCF, Le Mans, 40 LM 130.</p>	<p>(c) Région Ile-de-France - Inventaire général du patrimoine culturel ; (c) Conseil général de l'Essonne ; (c) SNCF / Bazaud, Chloé 07911919NUC</p>
-------	---	---

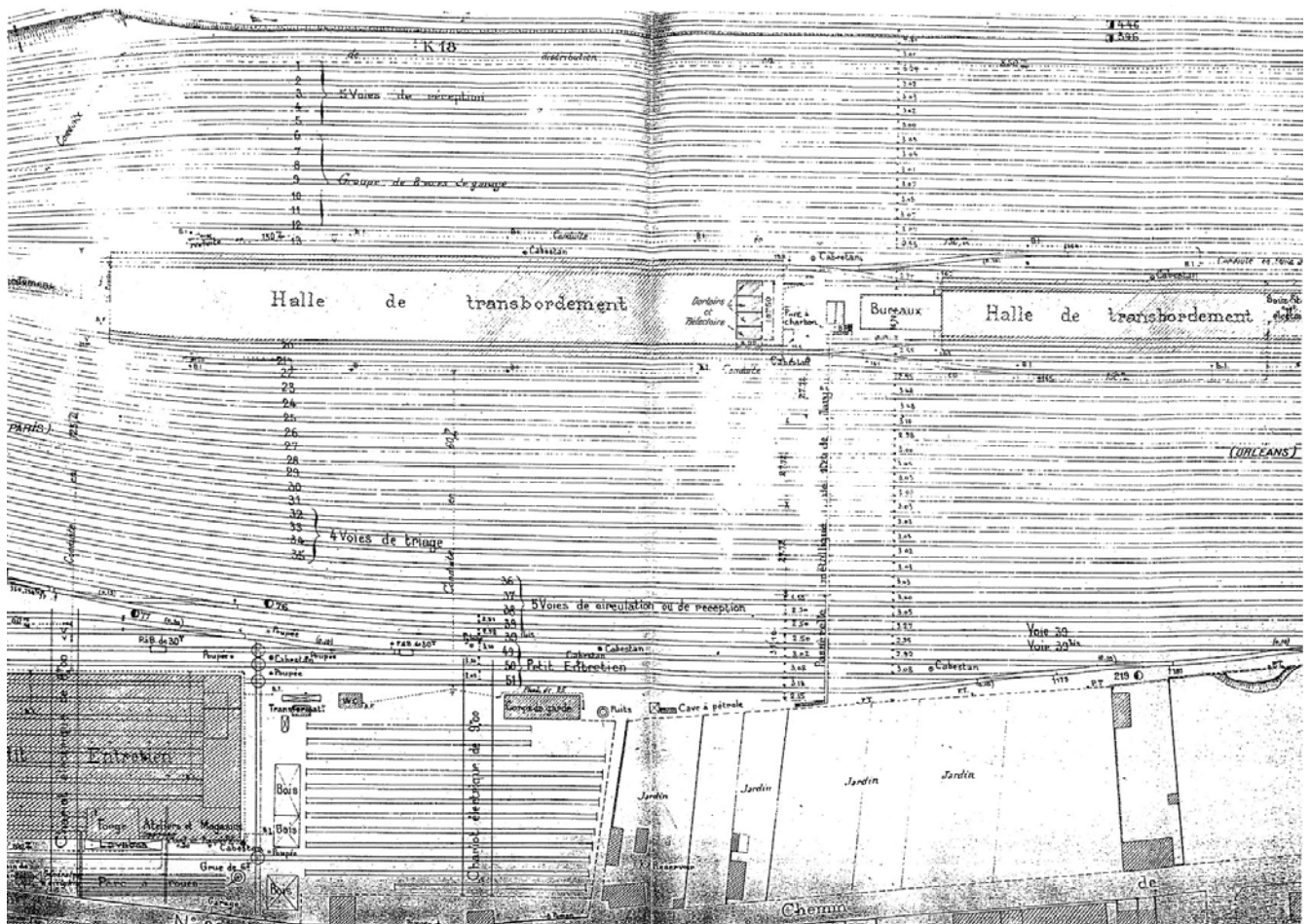

91 - Juvisy-sur-Orge, centre, Gare (place de la)

halle de transbordement

doc03	Halle de transbordement n°1 du triage. Plan des premières travées et élévation d'un pignon, dressés d'après un plan de 1917 des Archives de la S.N.C.F. (40 LM 130).	(c) Région Ile-de-France - Inventaire général du patrimoine culturel ; (c) Conseil général de l'Essonne / Bétored, Diane 07911870NUDA
-------	--	---

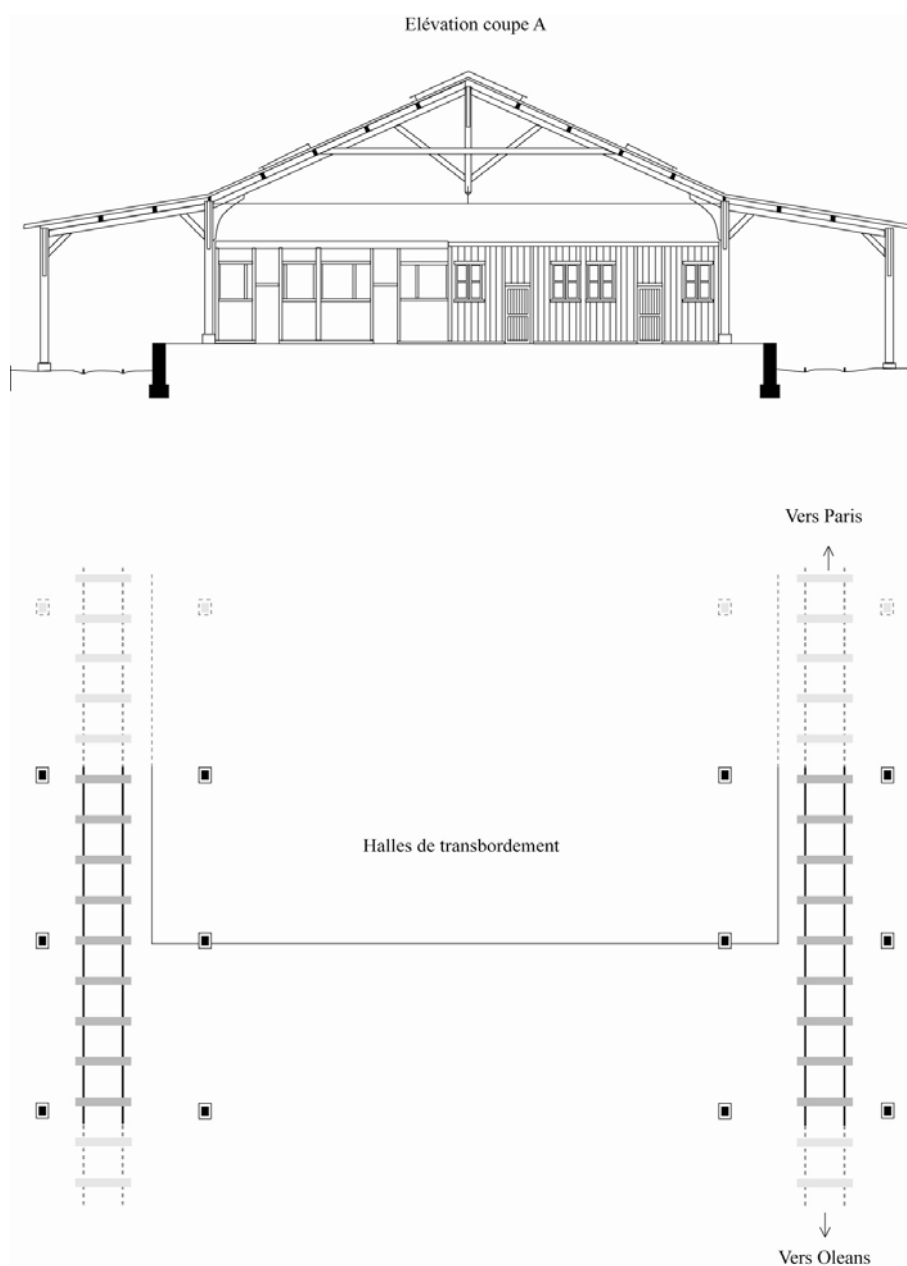

91 - Juvisy-sur-Orge, centre, Gare (place de la)

halle de transbordement

doc04	<p>Aménagement d'un dortoir provisoire pour chauffeurs et mécaniciens sous la halle de transbordement n°1 : plan, coupe, élévation. Document non signé, daté du 31 août 1917. Papier jaune imprimé, format 60x90cm environ.</p> <p>Centre des archives historiques de la SNCF, Le Mans, 40 LM 130.</p>	<p>(c) Région Ile-de-France - Inventaire général du patrimoine culturel ; (c) Conseil général de l'Essonne ; (c) SNCF / Bazaud, Chloé 07911920NUC</p>
-------	--	---

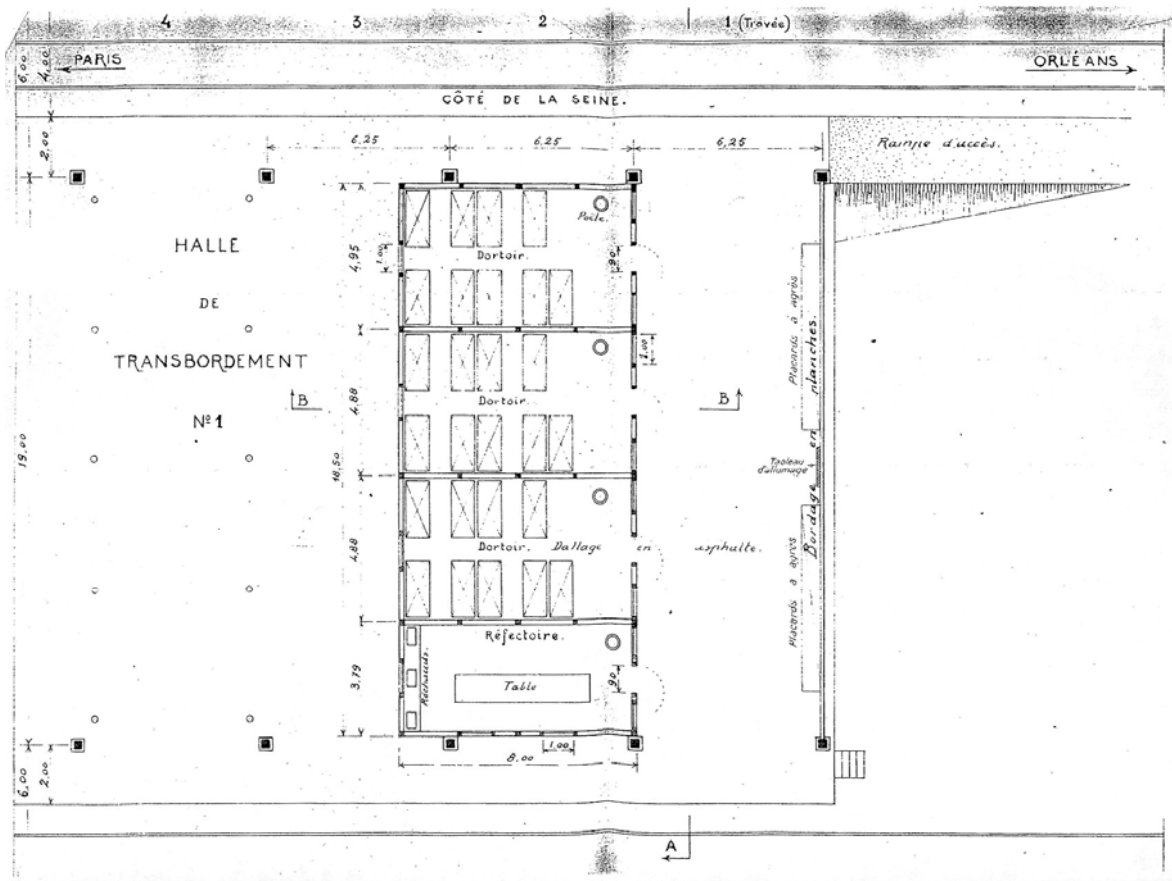

91 - Juvisy-sur-Orge, centre, Gare (place de la)

halle de transbordement

doc05	Les voies du réseau P.L.M. en direction de Corbeil, avec la première halle de transbordement encore en place. Carte postale, vers 1905, auteur inconnu. Archives départementales de l'Essonne, Chamarande, 2 Fi 94.	(c) Région Ile-de-France - Inventaire général du patrimoine culturel ; (c) Conseil général de l'Essonne / Ayrault, Philippe (reproduction) 05910087X
-------	---	--

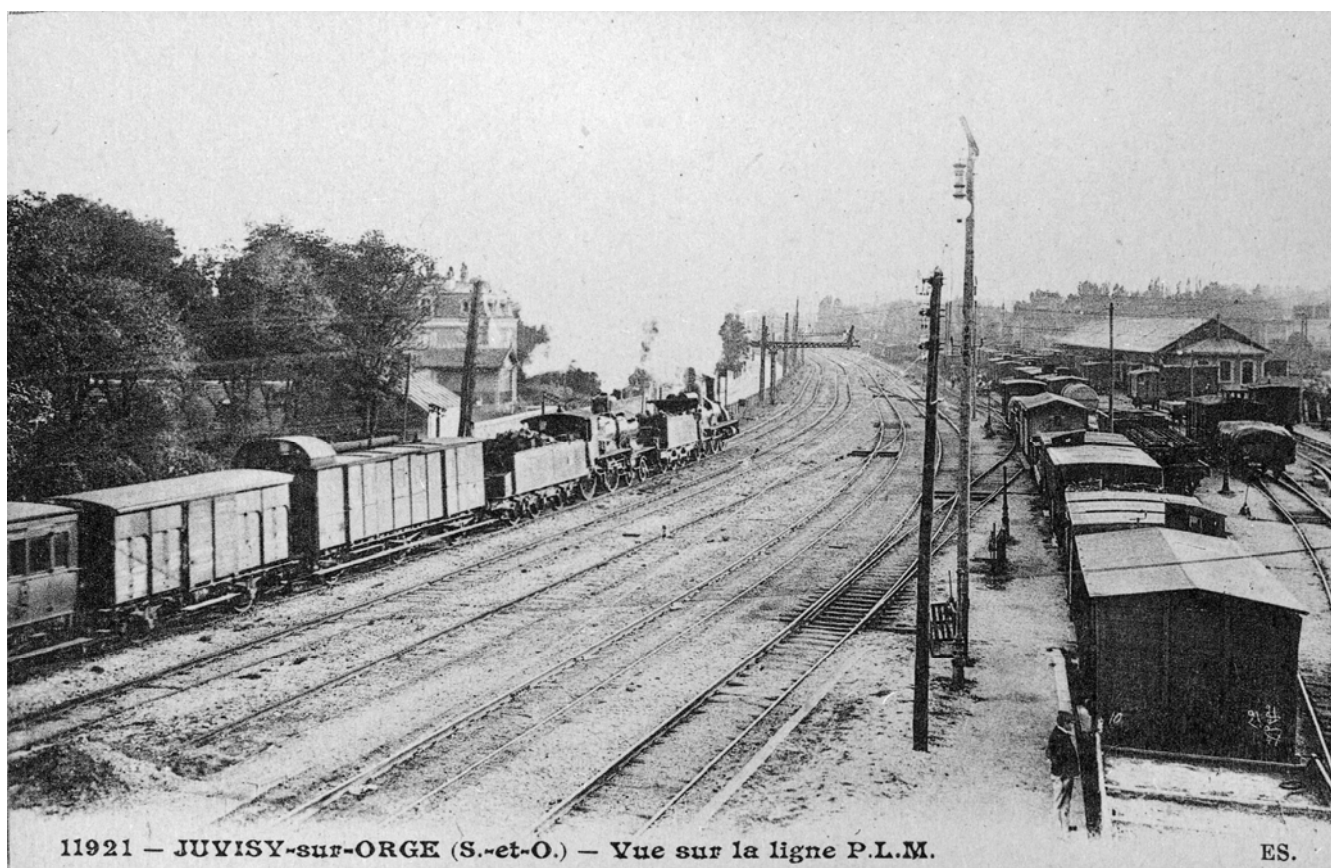

91 - Juvisy-sur-Orge, centre, Gare (place de la)

halle de transbordement

doc07	La place de la gare de Juvisy-triage vers 1900 (avant la reconstruction de la gare en 1907), avec la première halle de transbordement à l'arrière-plan. Carte postale, auteur inconnu.	(c) Région Ile-de-France - Inventaire général du patrimoine culturel ; (c) Conseil général de l'Essonne / Ayrault, Philippe (reproduction) 05910796XAB 05910797XAB
-------	--	--

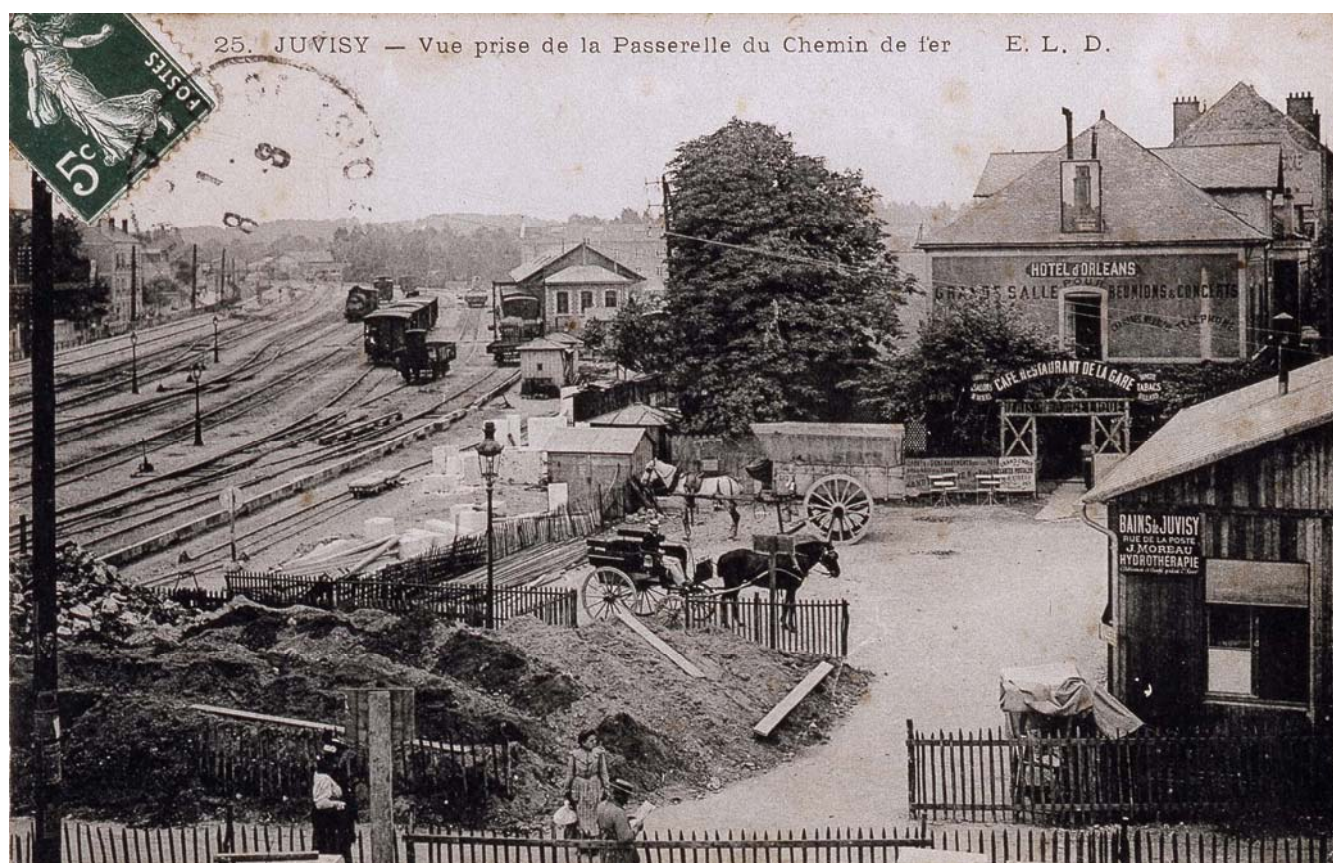

91 - Juvisy-sur-Orge, centre, Gare (place de la)

halle de transbordement

fig01	La première halle de transbordement vue des voies du réseau P.L.M.	(c) Région Ile-de-France - Inventaire général du patrimoine culturel ; (c) Conseil général de l'Essonne / Ayrault, Philippe 05910762XA 05910763XA
-------	--	---



91 - Juvisy-sur-Orge, centre, Gare (place de la)

halle de transbordement

fig02	La première halle de transbordement vue depuis l'accès routier (du côté nord-ouest).	(c) Région Ile-de-France - Inventaire général du patrimoine culturel ; (c) Conseil général de l'Essonne / Ayrault, Philippe 05910267XA
-------	--	--



91 - Juvisy-sur-Orge, centre, Gare (place de la)

halle de transbordement

fig03	La première halle de transbordement des marchandises construit sur la fourche des réseaux P.O. et P.L.M. vers 1864 : état actuel.	(c) Région Ile-de-France - Inventaire général du patrimoine culturel ; (c) Conseil général de l'Essonne / Ayrault, Philippe 05910673XA 05910674XA
-------	---	---

