

Département : 91 Référence : IA91000798

Aire d'étude : Juvisy-sur-Orge

Commune : Juvisy-sur-Orge

Lieu-dit : Port (Le)

Adresse : Gambetta (quai) 9

Titre courant : **grand magasin de matériaux de construction dit Poliet et Chausson, puis Point P**

Dénomination : grand magasin

Appellation(s) : dit Poliet et Chausson, puis Point P

---

Cartographie : Lambert1 0603020 ;0109450

Cadastre : 1982 AI 185

Etat de conservation : détruit

Dossier inventaire topographique établi en 2003, 2008 par Le Bas Antoine

(c) Région Ile-de-France - Inventaire général du patrimoine culturel

---

## HISTORIQUE

Datation : 4e quart 19e siècle ; 20e siècle, 2006, daté par travaux historiques.

Commentaire : Ensemble de deux propriétés ayant sans doute abrité initialement des activités agricoles, puis transformé à la fin du 19e siècle ou au début du 20e siècle en entrepôt commercial de vente de matériaux de construction sous la marque Poliet et Chausson, puis Point P. L'ensemble a été démoli en 2006 pour laisser la place à un ensemble immobilier.

## DESCRIPTION

Situation : en écart

Parties constituantes non étudiées : jardin ; cour ; magasin de commerce ; hangar industriel ; entrepôt commercial ; stationnement ; bâtiment administratif d'entreprise

Matériaux :

Gros-œuvre : brique ; meulière ; parpaing de béton ; bois ; moellon ; enduit

Couverture : tuile mécanique

Structure :

Vaisseaux et étages : 1 étage carré ; étage de comble

Couverture : toit à longs pans ; appentis

Distribution : escalier intérieur

## DOCUMENTATION

Archives

Archives Départementales Essonne :

– 5 M 23 dossier 632, dossier 616

grand magasin de matériaux de construction dit Poliet et Chausson, puis Point P

Cad. Extrait du plan cadastral de 1982, section AI, parcelle 185

© Région Ile-de-France  
– Inventaire général du patrimoine culturel /  
Bétored, Diane

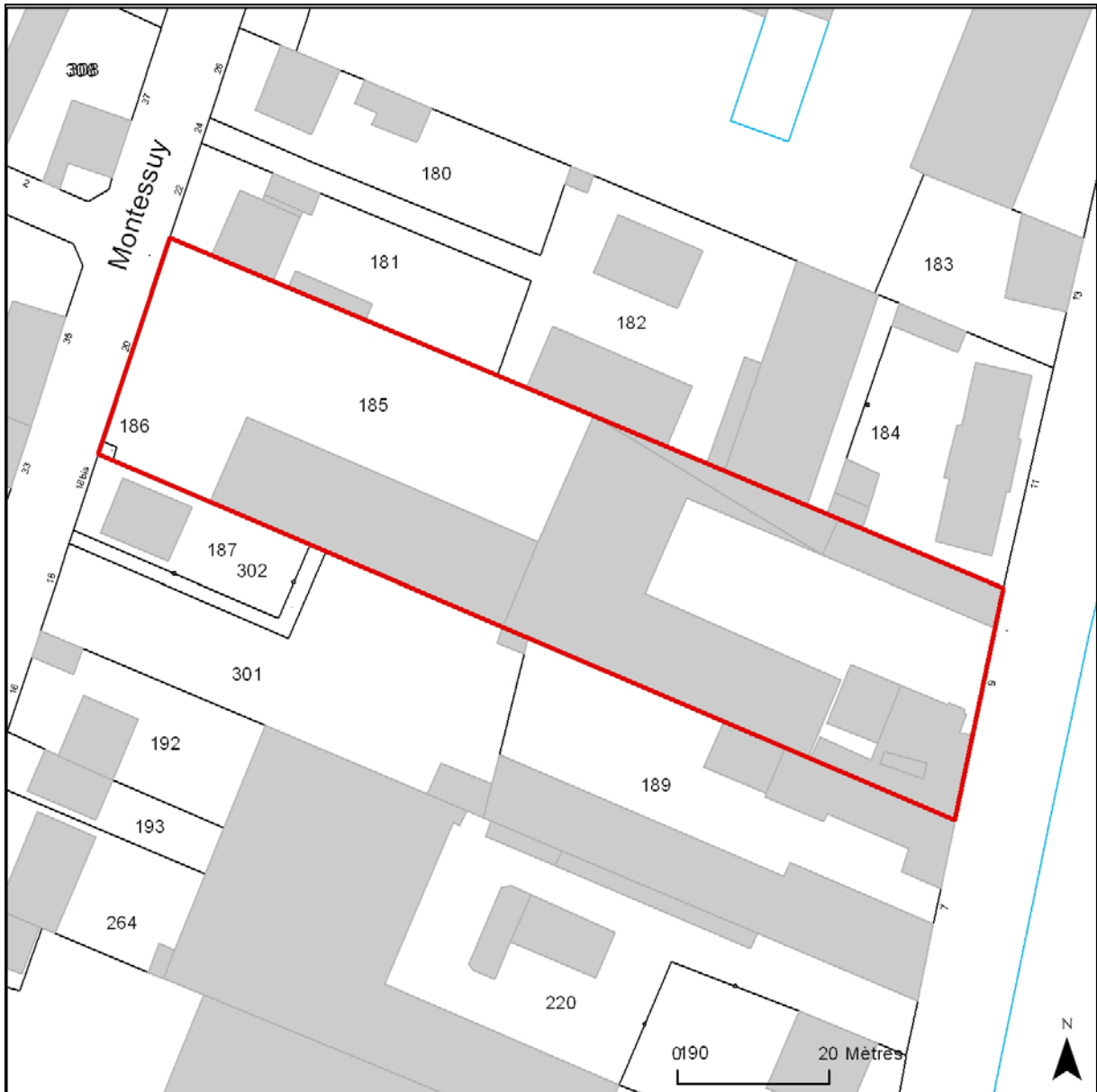

91 - Juvisy-sur-Orge, port (le), Gambetta (quai) 9

grand magasin de matériaux de construction dit Poliet et Chausson, puis Point P

plunique	Plan d'ensemble des bâtiments et des installations autour des deux cours privées, dressé sur papier calque le 12 décembre 1934.  Archives départementales de l'Essonne, Chamarande, 5 M 23 dossier 632.	(c) Région Ile-de-France - Inventaire général du patrimoine culturel ; (c) Conseil général de l'Essonne / Bétored, Diane 07911878NUDA
----------	---	---

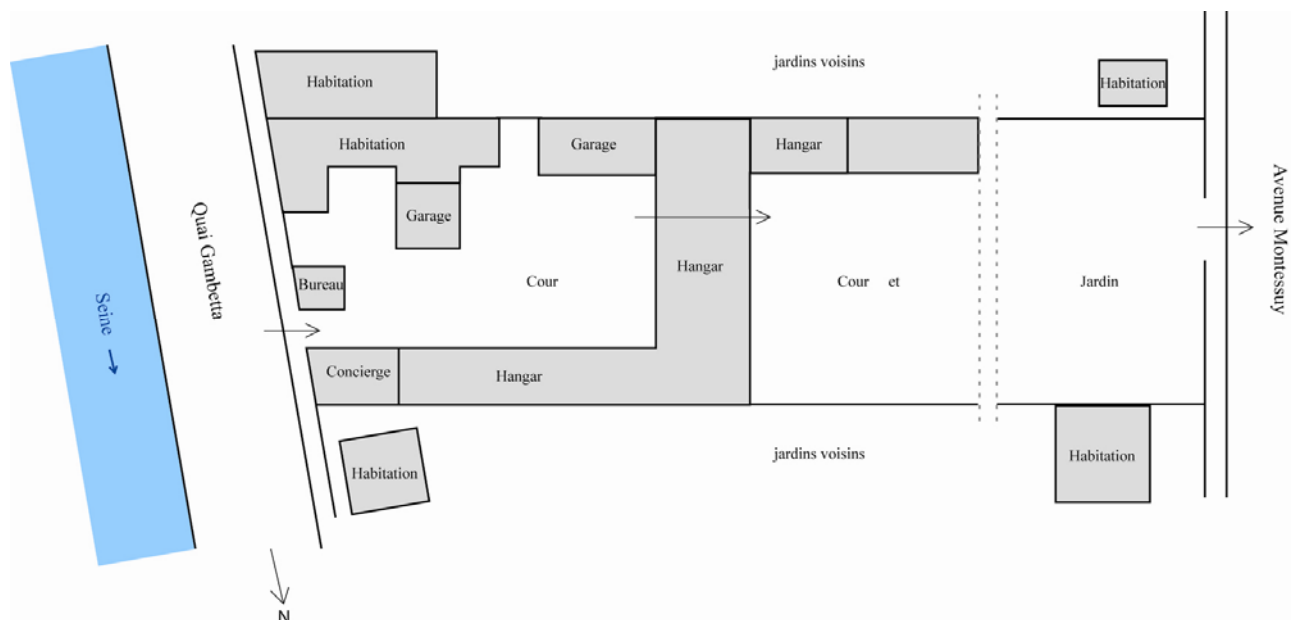

**91 - Juvisy-sur-Orge, port (le), Gambetta (quai)**

grand magasin de matériaux de construction dit Poliet et Chausson, puis Point P

---

doc01	Plan de situation de l'ensemble commercial, plan sur calque de 1896.  Archives départementales de l'Essonne, Chamarande, 5 M 23 dossier 616.	(c) Région Ile-de-France - Inventaire général du patrimoine culturel ; (c) Conseil général de l'Essonne / Ayrault, Philippe 07911998NUC4A 02910650X
-------	--	---

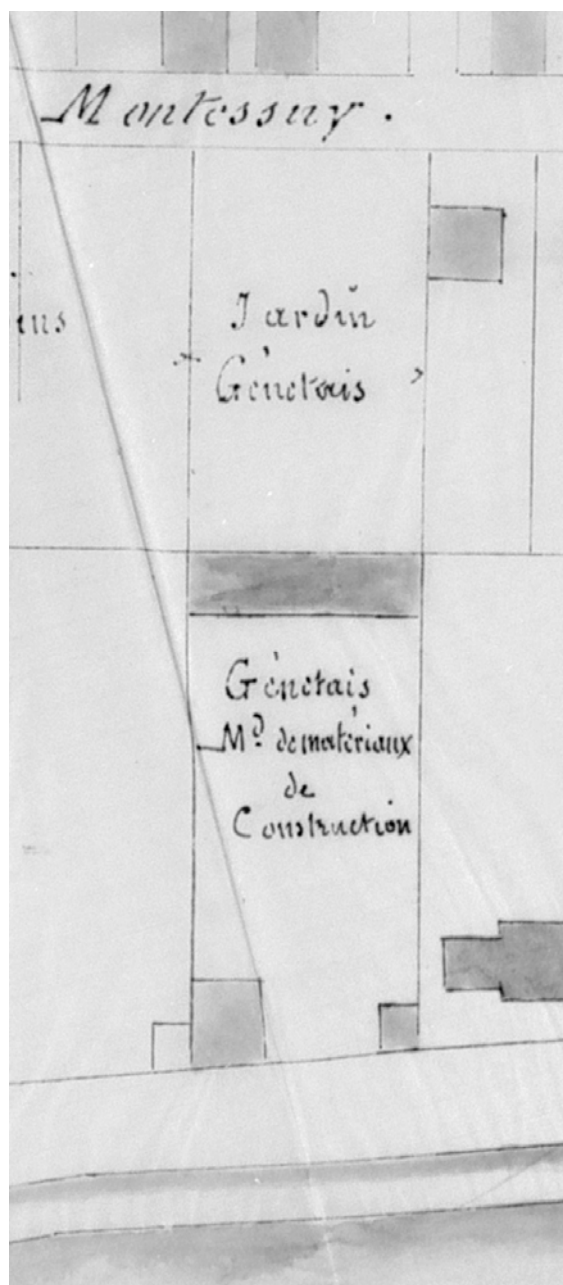

91 - Juvisy-sur-Orge, port (le), Gambetta (quai) 9

grand magasin de matériaux de construction dit Poliet et Chausson, puis Point P

doc02	Plan d'ensemble des bâtiments et des installations autour des deux cours privées, dressé sur papier calque le 12 décembre 1934.  Archives départementales de l'Essonne, Chamarande, 5 M23 dossier 632.	(c) Région Ile-de-France - Inventaire général du patrimoine culturel ; (c) Conseil général de l'Essonne / Ayrault, Philippe 02910614X
-------	--	---

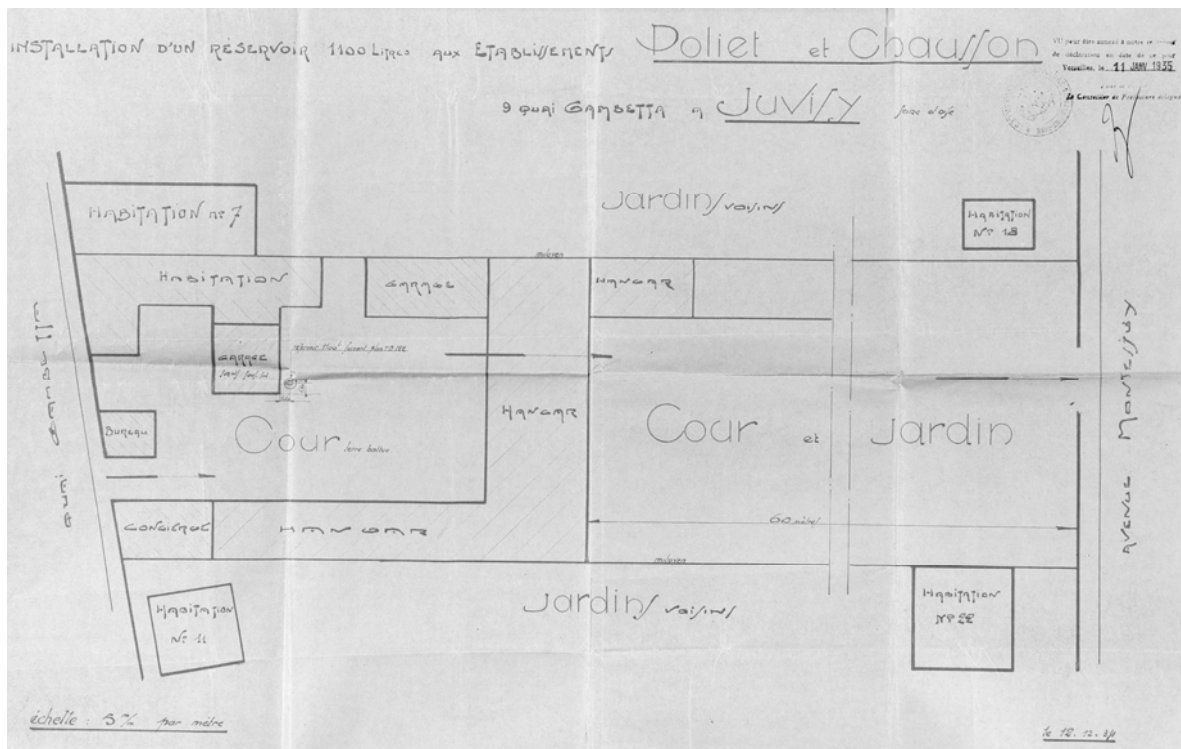

## 91 - Juvisy-sur-Orge,

grand magasin de matériaux de construction Poliet et Chausson

doc03	<p>Plan des bâtiments de l'entreprise Poliet et Chausson en bord de Seine levé à l'occasion du projet d'aménagement du quai de l'industrie - ancien chemin de halage - en voie routière, le C.D. 25.</p> <p>Archives départementales de l'Essonne, Chamarande, 1502 W 1141.</p>	<p>(c) Région Ile-de-France - Inventaire général du patrimoine culturel ; (c) Conseil général de l'Essonne / Ayrault, Philippe (reproduction) 07912010NUC4A 07910071XA</p>
-------	---	--

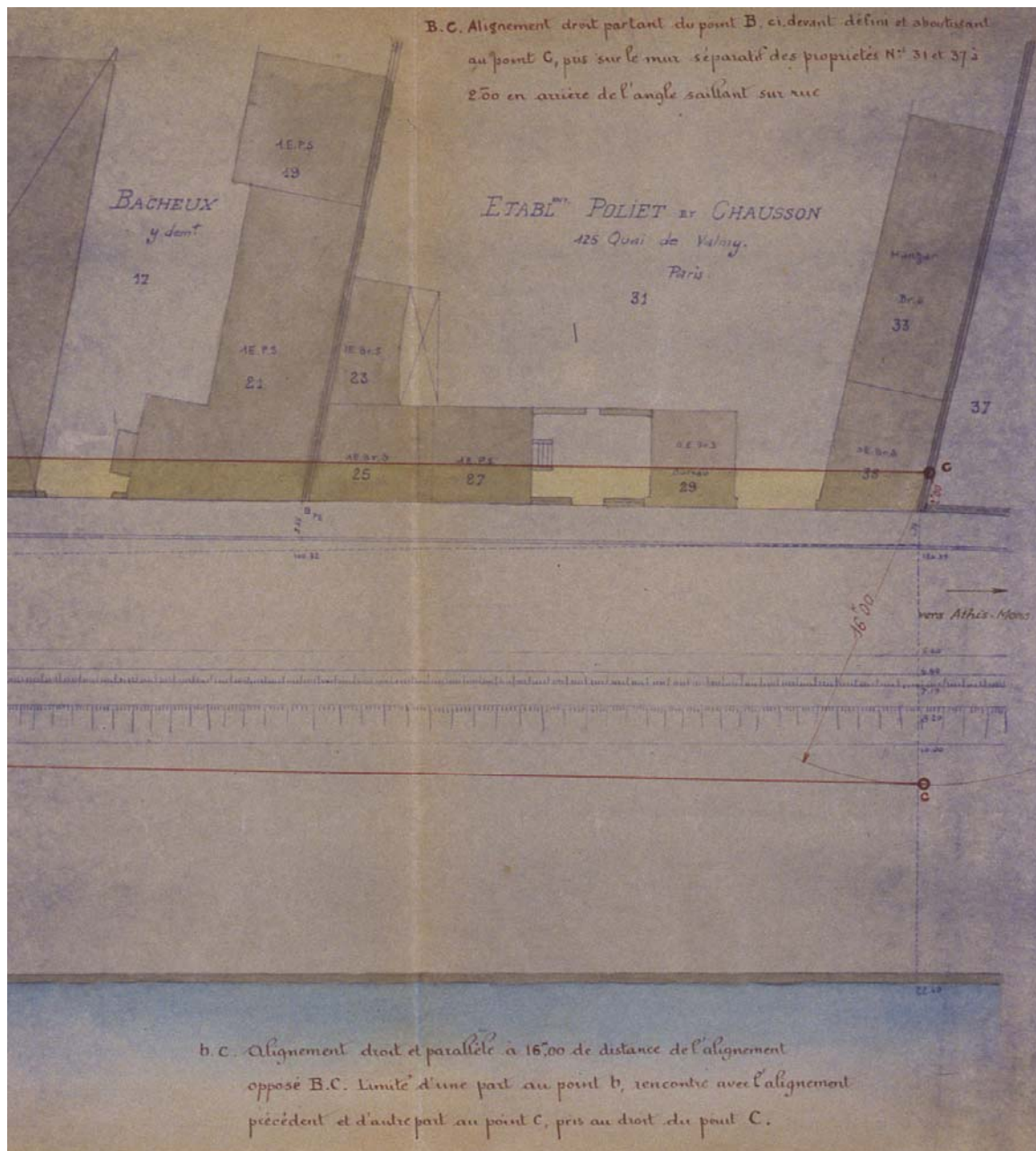

91 - Juvisy-sur-Orge, port (le), Gambetta (quai) 9

grand magasin de matériaux de construction dit Poliet et Chausson, puis Point P

doc04	Papier à en-tête des Etablissements Poliet et Chausson en date du 17 décembre 1934.  Archives départementales de l'Essonne, Chamarande, 5 M23 dossier 632.	(c) Région Ile-de-France - Inventaire général du patrimoine culturel ; (c) Conseil général de l'Essonne / Ayrault, Philippe 02910615X
-------	--	---

ÉTABLISSEMENTS  
**POLIET & CHAUSSON**  
CAPITAL: CENT MILLIONS



PRODUCTION ANNUELLE  
DEUX MILLIONS DE TONNES

Adresse Télégraphique  
PLACHACIM - PARIS

Téléph. BOTZARIS 86-00  
7 LIGNES GROUPEES  
INTER BOTZARIS 21  
6 LIGNES GROUPEES

C<sup>H</sup>ÈQUES POS<sup>S</sup> N° 1656

R. C. SEINE N° 46.319

Références à rappeler:

SIÈGE SOCIAL  
125, Quai de Valmy, PARIS (x<sup>e</sup>)

*Juvisy* (Seine & Oise), le **17** Décembre **1934**  
9, Quai Gambetta  
Tel.: 46 à JUVISY

**PREFECTURE DE SEINE & OISE**  
**Service d'Hygiène**  
**VERSAILLES**

Messieurs,

Veuillez trouver inclus, 2 plans  
demandés par votre lettre du 7 Décembre 1934.  
Agréer, Messieurs, nos salutations  
empressées.

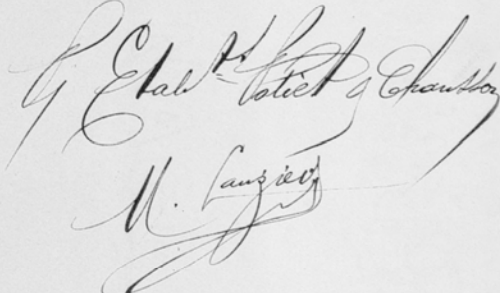

M. Langier

PIÈCES JOINTES **2 Plans.**

Voir au verso nos Conditions générales de vente.

IMP. DERNAUR - PARIS



91 - Juvisy-sur-Orge, port (le), Gambetta (quai) 9

grand magasin de matériaux de construction dit Poliet et Chausson, puis Point P

doc05	Papier à en-tête de la Société Shell, en date du 3 juin 1934.  Archives départementales de l'Essonne, Chamarande, 5 M23 dossier 632.	(c) Région Ile-de-France - Inventaire général du patrimoine culturel ; (c) Conseil général de l'Essonne / Ayrault, Philippe 02910617XA 02910616X ; 02910618XA
-------	--	---

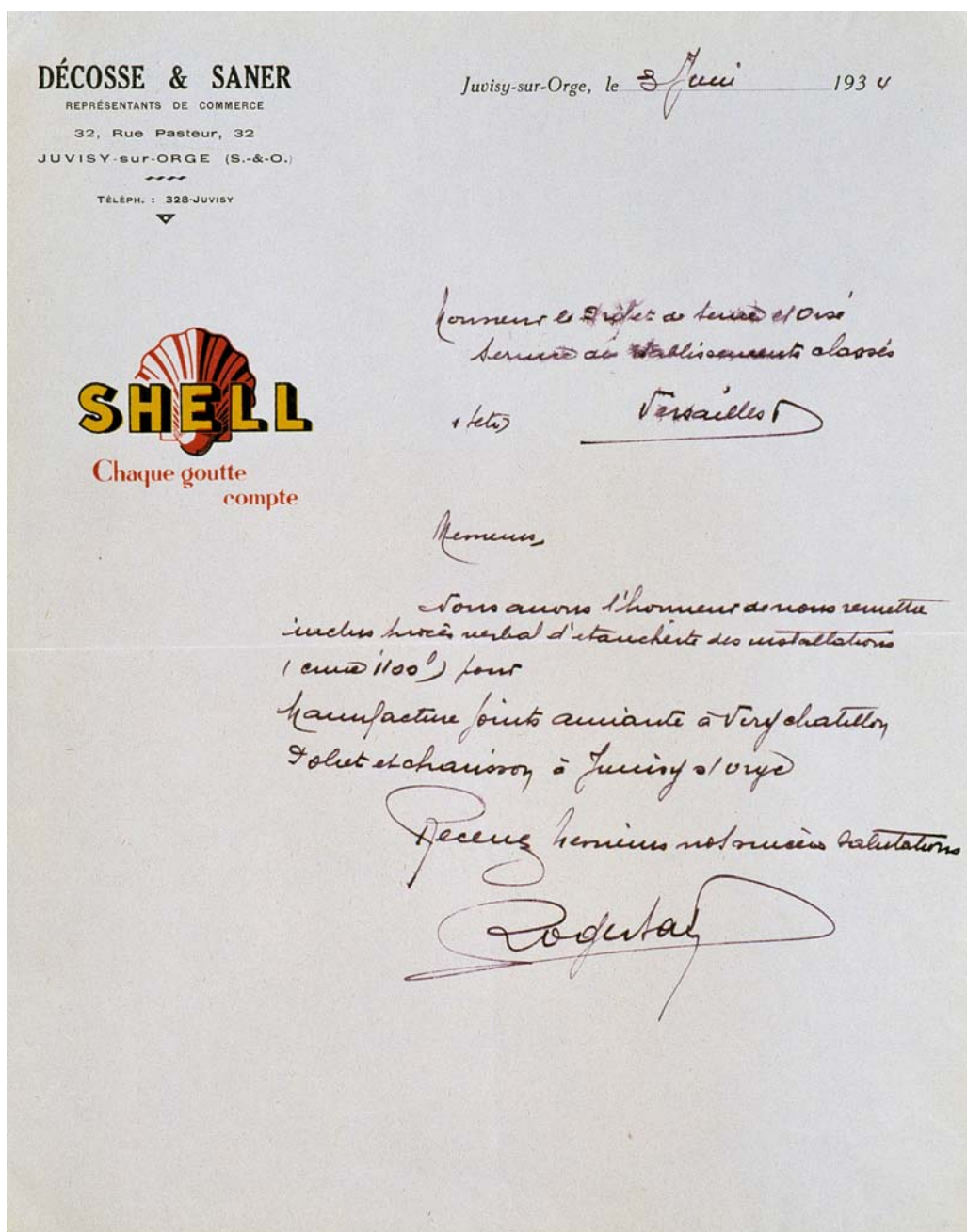

## 91 - Juvisy-sur-Orge, Gambetta (quai)

grand magasin de matériaux de construction dit Poliet et Chausson, puis Point P

doc06	Vue des bords de Seine au niveau du port, avec le pont à l'arrière-plan. Carte postale, Ed. Angélique, vers 1910, auteur inconnu.  Archives départementales de l'Essonne, Chamarande, 5 Fi.	(c) Région Ile-de-France - Inventaire général du patrimoine culturel ; (c) Conseil général de l'Essonne / Ayrault, Philippe (reproduction) 01910142XB
-------	--	---



## 91 - Juvisy-sur-Orge, port, Gambetta (quai)

port de l'entreprise Polliet et Chausson

doc07	Le port de l'entreprise Polliet-et-Chausson sur la Seine, quai Gambetta au début du XXe siècle. Carte postale, tirage sur papier fort, auteur inconnu.  Collection particulière.	(c) Région Ile-de-France - Inventaire général du patrimoine culturel ; (c) Conseil général de l'Essonne / Ayrault, Philippe (reproduction) 05911505XAB 05910785XBA
-------	---	--

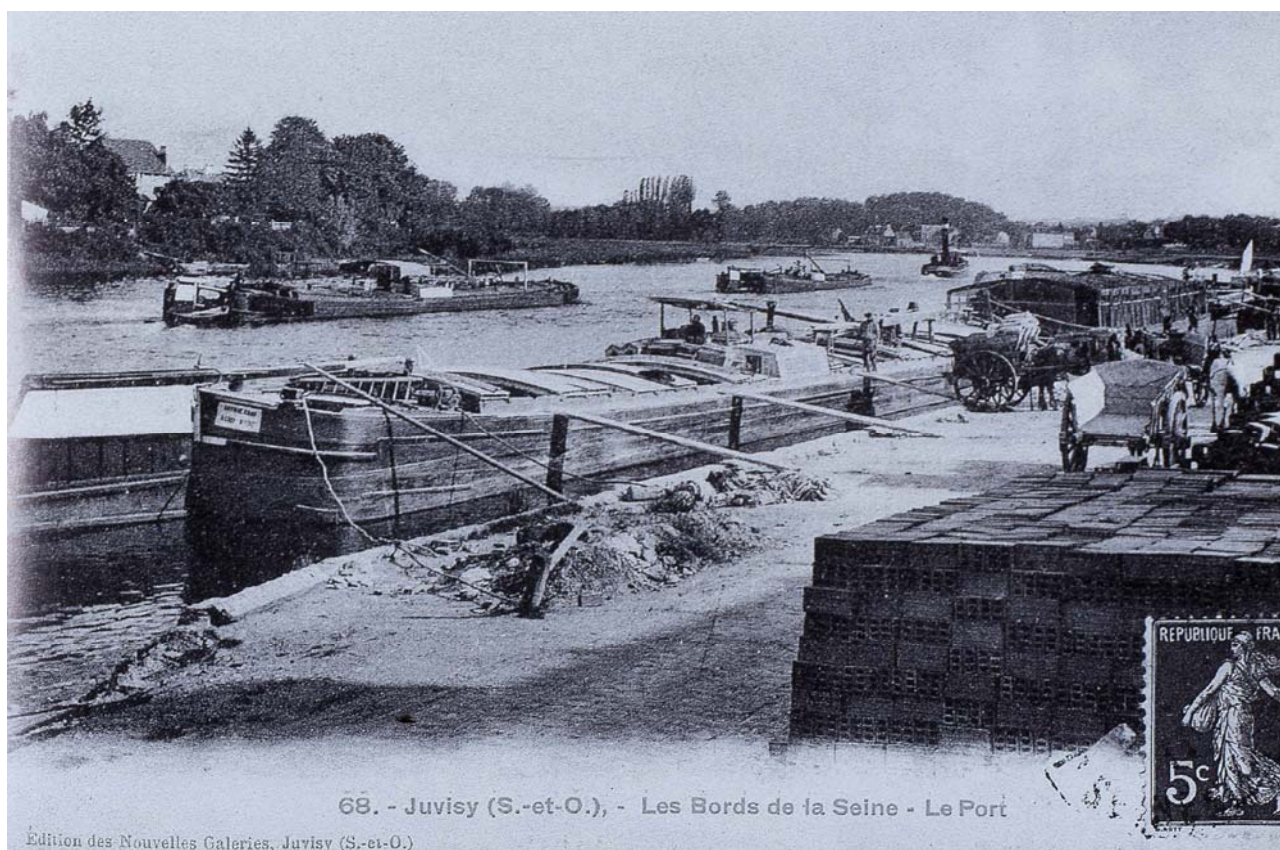

**91 - Juvisy-sur-Orge, ville, Gambetta (quai)**

grand magasin de matériaux de construction dit Poliet et Chausson, puis Point P

fig01	Vue de l'ensemble du quai de déchargement des matériaux de construction de l'entreprise depuis la berge de Juvisy.	(c) Région Ile-de-France - Inventaire général du patrimoine culturel ; (c) Conseil général de l'Essonne / Ayrault, Philippe 03910856XA 03910857XA
-------	--	---

