

Département : 91
Aire d'étude : Juvisy-sur-Orge
Commune : Juvisy-sur-Orge
Lieu-dit : Parc (Le)
Adresse : Général-de-Gaulle (avenue du) 36

Référence : IA91000757

Edifice contenant : le parc du château ; moulin ; puis lotissement du parc
Titre courant : **maison**
Dénomination : maison

Cartographie : Lambert1 0603150 ; 0110290

Cadastre : 1982 AH 33

Statut juridique : propriété privée

Dossier inventaire topographique établi en 2003, 2008 par Le Bas Antoine

(c) Région Ile-de-France - Inventaire général du patrimoine culturel

HISTORIQUE

Datation : milieu 20e siècle, 1950, daté par source.

Auteur(s) : Valdin Eugène (architecte), signature.

DESCRIPTION

Situation : en écart

Parties constituantes non étudiées : cour ; jardin ; garage

Matériaux :

Gros-œuvre : béton ; meulière ; moellon

Couverture : tuile mécanique

Structure

:

Vaisseaux et étages : étage de soubassement ; 1 étage carré

Couverture : toit en pavillon

Distribution : escalier intérieur ; en charpente

DOCUMENTATION

Archives

Archives Départementales Essonne :

maison

Cad. Extrait du plan cadastral de 1982, section AH, parcelle 33

© Région Ile-de-France
– Inventaire général du patrimoine culturel /
Bétored, Diane



91 - Juvisy-sur-Orge, Général-de-Gaulle (avenue du) 36

maison

docuniqué	Elévations antérieure, postérieure et latérales, plans du sous-sol et du rez-de-chaussée, coupe transversale de la maison reconstruite par l'architecte Eugène Valdin pour l'Association Syndicale des Sinistrés, 1950. Archives départementales de l'Essonne, Chamarande, 889 W 13, îlot 15.	(c) Région Ile-de-France - Inventaire général du patrimoine culturel ; (c) Conseil général de l'Essonne / Ayrault, Philippe 03910193X
-----------	--	---

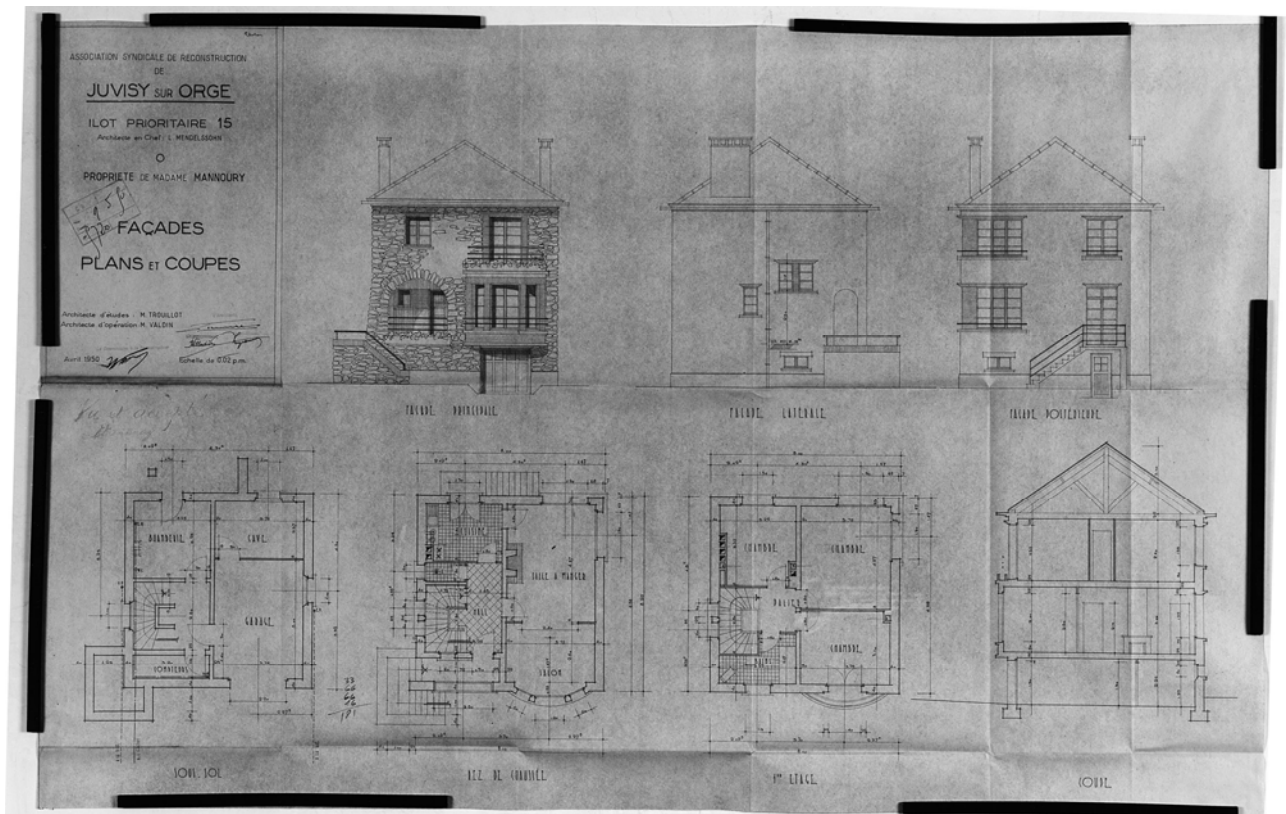

91 - Juvisy-sur-Orge, Général-de-Gaulle (avenue du) 36

maison

figurique	Vue de la façade donnant sur la rue.	(c) Région Ile-de-France - Inventaire général du patrimoine culturel ; (c) Conseil général de l'Essonne / Ayrault, Philippe 03910400X
-----------	--------------------------------------	---

