

Département : 91 Référence : IA91000753
Aire d'étude : Juvisy-sur-Orge
Commune : Juvisy-sur-Orge
Lieu-dit : Parc (Le)
Adresse : Camille-Flammarion (avenue) 18

Edifice contenant : le parc du château ; moulin ; puis lotissement du parc
Titre courant : maison ; serre dite villa Beau Site
Dénomination : maison ; serre

Cartographie : Lambert1 0602805 ; 0110250

Cadastre : 1982 AL 219

Etat de conservation : détruit

Dossier inventaire topographique établi en 2003, 2008 par Le Bas Antoine

(c) Région Ile-de-France - Inventaire général du patrimoine culturel

HISTORIQUE

Datation : 1er quart 20e siècle, 1909, daté par travaux historiques.

Auteur(s) : Recoura Alfred-Henri (architecte), attribution par source.

Commentaire : La maison construite pour Antoine Charlet par l'architecte Alfred-Henri Recoura au 19, avenue Raspail et 18 rue Camille-Flammarion, est publiée dans la revue "L'Habitation pratique" du 6 février 1909. En 1920, la propriété est rachetée par Antoine Brancher, cogérant de la société des "Etablissements Marchand et Brancher", installée quai de la Mégisserie à Paris, connue sous la raison sociale "Les Graines du coq hardi". Sur cette propriété de 4850 m², il fait construire en 1926 un atelier, un kiosque, un hangar, un poulailler, ainsi qu'une serre et des châssis indispensables à ses plantations de graines sélectionnées. Le 18 avril 1944, plusieurs bombes tombent sur la propriété, détruisant la maison d'habitation, et la serre. En 1950, la serre est remise en état et abrite à nouveau des essais de germination. La maison d'habitation a été reconstruite, mais l'entreprise de graineterie a quitté les lieux.

DESCRIPTION

Situation : en écart

Parties constituantes non étudiées : jardin ; kiosque ; hangar agricole ; poulailler

Matériaux :

Gros-œuvre : brique ; béton ; meulière ; moellon

Couverture : ardoise

Structure :

Vaisseaux et étages : étage de soubassement ; 1 étage carré ; étage de comble

Couverture : toit à longs pans

Distribution : escalier demi-hors-œuvre ; escalier tournant à retours avec jour ; en charpente

DOCUMENTATION

Archives

Archives Départementales Essonne :

841 W 55

1227 W 83

Bibliographie

« L'Habitation pratique », 6 février 1909, 2^e série, 6^e année, n°2, pl.3.

maison ; serre dite villa Beau Site

Cad. Extrait du plan cadastral de 1982, section AL,
parcelle 219

© Région Ile-de-France
– Inventaire général du
patrimoine culturel /
Bétored, Diane

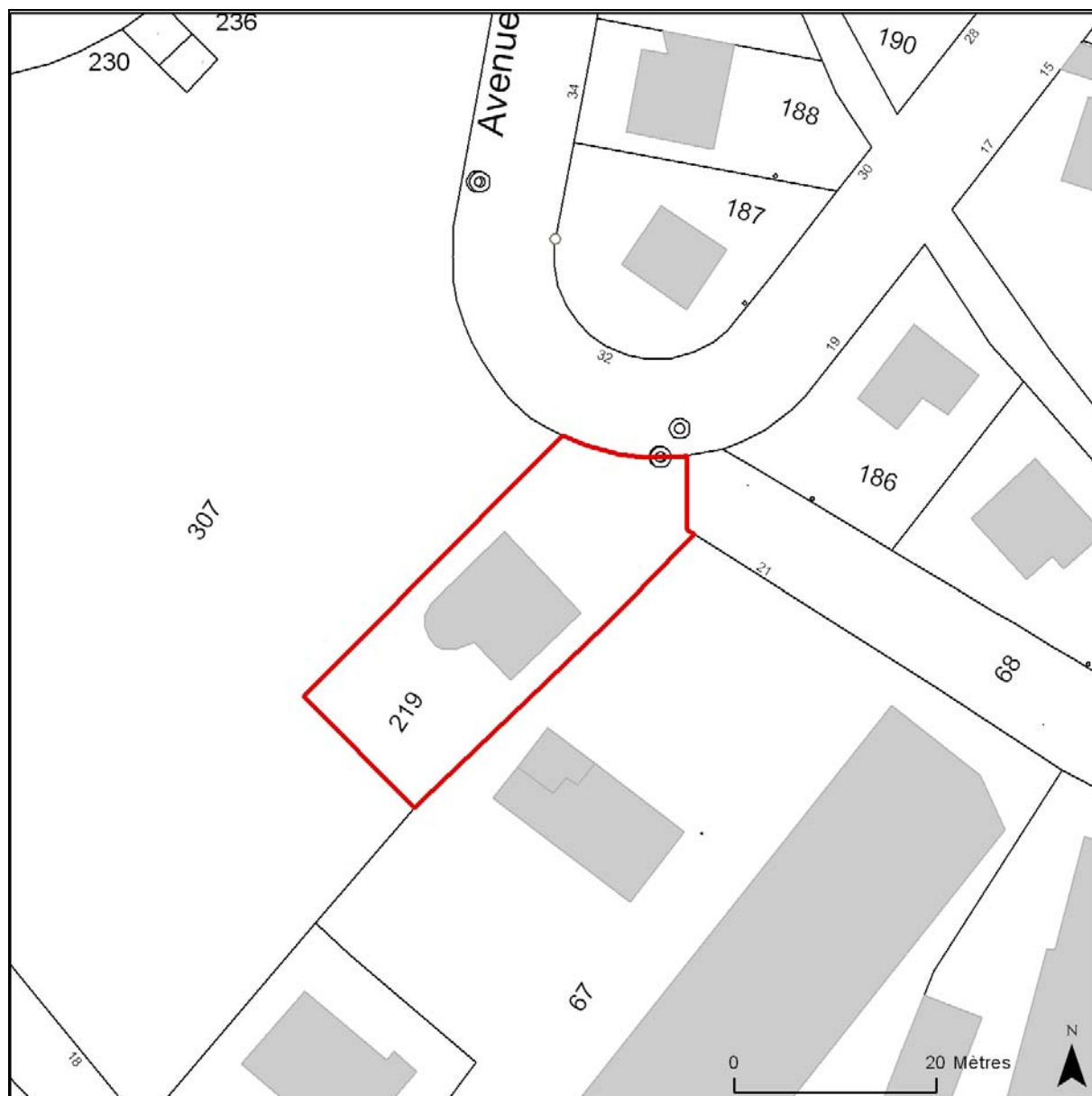

91 - Juvisy-sur-Orge, Camille-Flammarion (rue)

maison ; serre dite villa Beau site

doc01	Plan topographique de Juvisy dressé par L. Poussin en 1945 : détail du plan correspondant à la parcelle de la maison. Archives départementales de l'Essonne, Chamarande, 1 Fi 524-528.	(c) Région Ile-de-France - Inventaire général du patrimoine culturel ; (c) Conseil général de l'Essonne / Ayrault, Philippe 07911989NUC4A 02910566X
-------	---	---

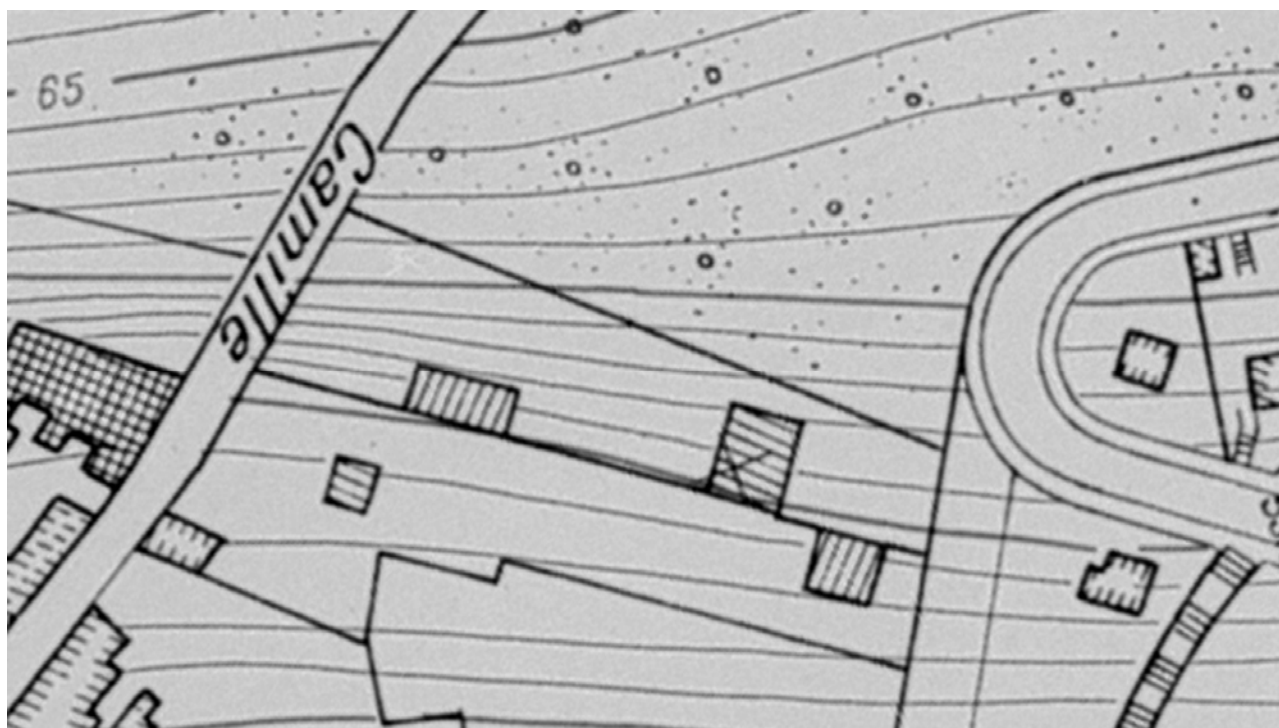

91 - Juvisy-sur-Orge, Camille-Flammarion (rue) 18

maison dite villa Beau site

<p>doc02</p>	<p>Plan des quatre niveaux, demi coupe transversale et élévation antérieure schématique : document manuscrit constitutif du dossier d'indemnisation et de reconstruction pour dommages de guerre, non daté.</p> <p>Archives départementales de l'Essonne, Chamarande, 1227 W 83.</p>	<p>(c) Région Ile-de-France - Inventaire général du patrimoine culturel ; (c) Conseil général de l'Essonne / Bazaud, Chloé 07911818NUC</p>
--------------	--	--

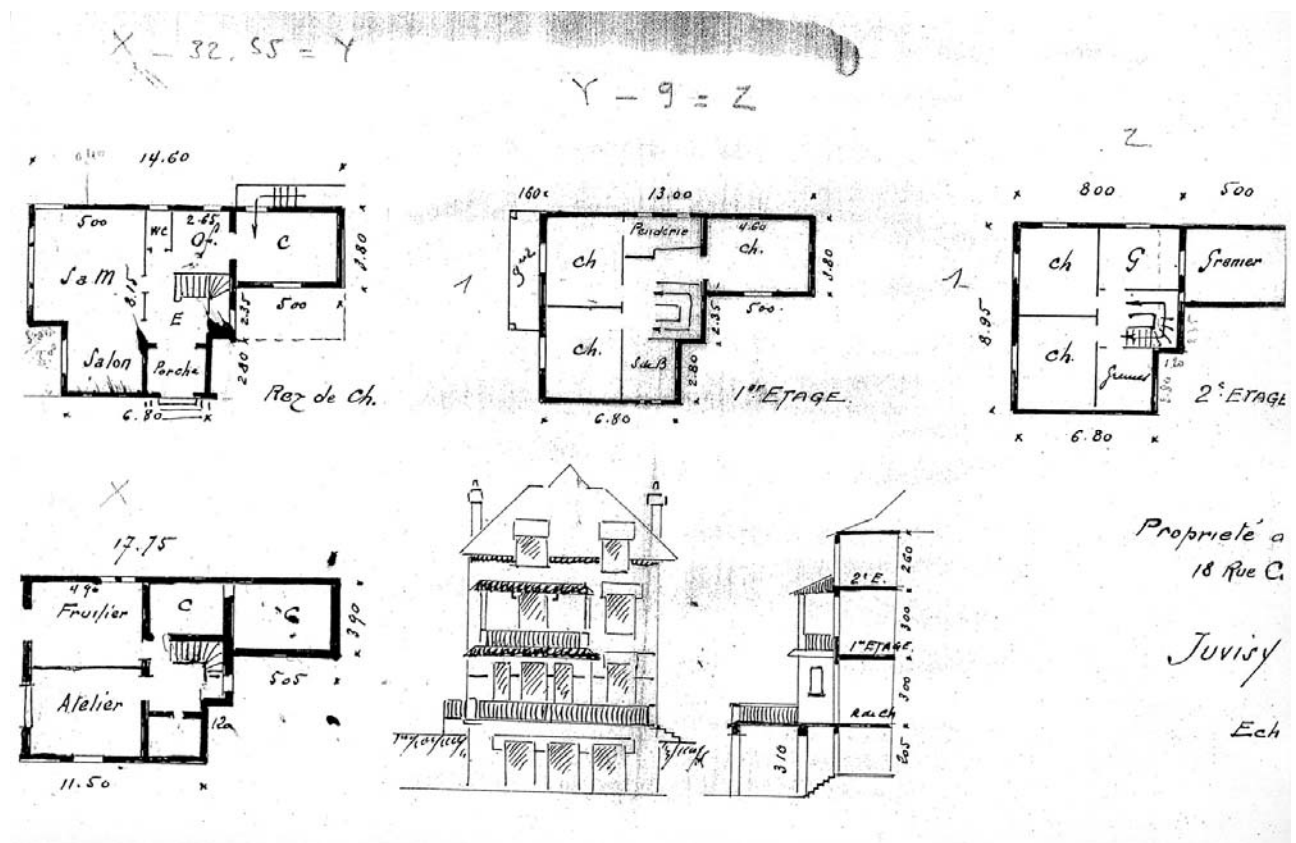

91 - Juvisy-sur-Orge, Camille-Flammarion (rue) 18

maison ; serre dite villa Beau site

doc03	Elévation de la façade sur rue. Dessin aquarellé. L'Habitation pratique, 6 février 1909, 2 ^e série, 6 ^e année, n°2, pl. 3	(c) Région Ile-de-France - Inventaire général du patrimoine culturel ; (c) Conseil général de l'Essonne / Ayrault, Philippe 01910724XA 01910723X;01910725XA
-------	---	---



91 - Juvisy-sur-Orge, Camille-Flammarion (rue) 18

maison ; serre dite villa Beau site

doc04	Papier à en-tête de l'entreprise de graineterie Marchand et Brancher dite "Les graines du Coq hardi" joint à la demande d'indemnisation et au dossier de reconstruction pour dommages de guerre. Archives départementales de l'Essonne, Chamarande, 841 W 55, Dommages industriels et commerciaux.	(c) Région Ile-de-France - Inventaire général du patrimoine culturel ; (c) Conseil général de l'Essonne / Ayrault, Philippe 03910361X
-------	---	---

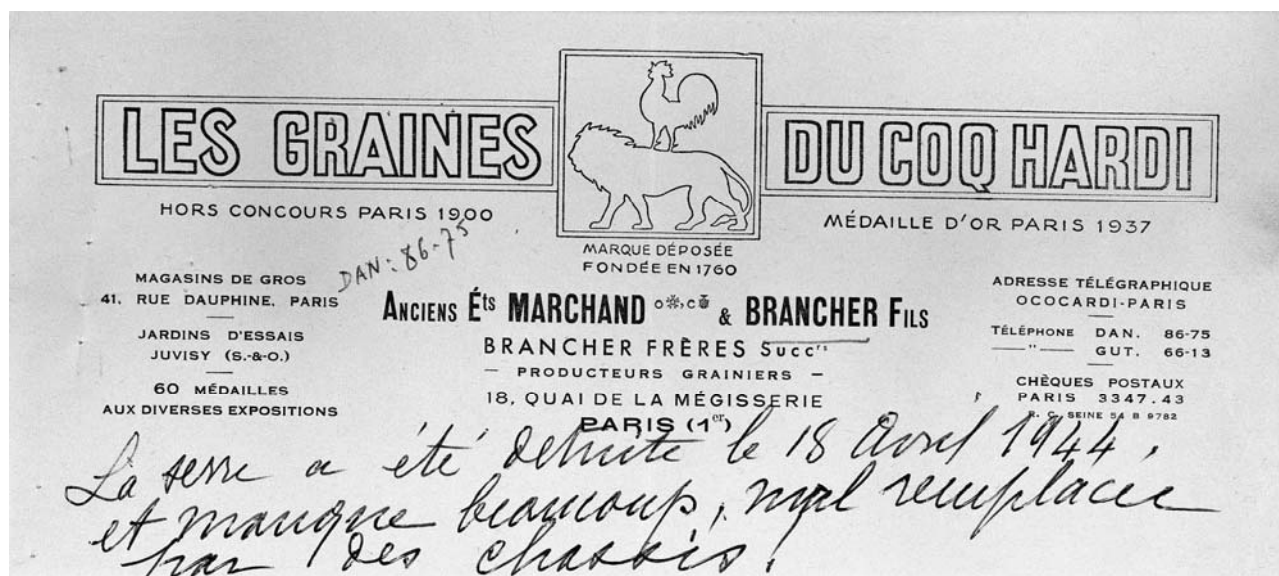

91 - Juvisy-sur-Orge, Camille-Flammarion (rue) 18

maison ; serre dite villa Beau site

doc05	Vue du quartier Beau-Site. Carte postale, Ed. Alibert, début du XX ^e siècle, auteur inconnu. Archives départementales de l'Essonne, Chamarande, 2 Fi 6.	(c) Région Ile-de-France - Inventaire général du patrimoine culturel ; (c) Conseil général de l'Essonne / Ayrault, Philippe (reproduction) 01910045XB
-------	--	---



91 - Juvisy-sur-Orge, Camille-Flammarion (rue) 18

maison ; serre dite villa Beau Site

doc06	Photographie du terrain bombardé de la propriété d'Antoine Brancher, dite Villa BeauSite, jointe à la demande d'indemnisation pour dommages de guerre. Archives départementales de l'Essonne, Chamarande, 841 W 55.	(c) Région Ile-de-France - Inventaire général du patrimoine culturel ; (c) Conseil général de l'Essonne / Ayrault, Philippe (reproduction) 03910256XB
-------	--	---



91 - Juvisy-sur-Orge, Camille-Flammarion (rue) 18

maison ; serre dite villa Beau Site

doc07	Photographie du terrain bombardé de la propriété d'Antoine Brancher, dite Villa BeauSite, jointe à la demande d'indemnisation pour dommages de guerre. Archives départementales de l'Essonne, Chamarande, 841 W 55.	(c) Région Ile-de-France - Inventaire général du patrimoine culturel ; (c) Conseil général de l'Essonne / Ayrault, Philippe (reproduction) 03910255XB
-------	--	---



91 - Juvisy-sur-Orge, Camille-Flammarion (rue) 18

maison ; serre dite villa Beau Site

doc08	Photographie du terrain bombardé de la propriété d'Antoine Brancher, dite Villa BeauSite, jointe à la demande d'indemnisation pour dommages de guerre. Photographie, auteur inconnu. Archives départementales de l'Essonne, Chamarande, 841 W 55.	(c) Région Ile-de-France - Inventaire général du patrimoine culturel ; (c) Conseil général de l'Essonne / Ayrault, Philippe (reproduction) 03910254XB
-------	--	---

