

Département : 91
Aire d'étude : Juvisy-sur-Orge
Commune : Juvisy-sur-Orge
Adresse : Grande rue, 42-48

Référence : IA91000691

Titre courant : **immeuble**

Dénomination : immeuble

Cartographie : Lambert1 0602940 ; 0109900

Cadastre : 1982 AL 178

Statut juridique : propriété privée

Dossier inventaire topographique établi en 2003, 2008 par Le Bas Antoine

(c) Région Ile-de-France - Inventaire général du patrimoine culturel

HISTORIQUE

Datation : 19e siècle (?) ; milieu 20e siècle, daté par source.

Auteur(s) : Chastagnol A. (architecte), attribution par source.

Commentaire : L'immeuble de M. Couturier, qui pouvait dater du 19e siècle, comprenait un immeuble de rapport, une grange, deux ailes de remise, un jardin potager et un lavoir privé. Il est détruit par le bombardement de 1944. L'immeuble est reconstruit grâce aux indemnités de dommages de guerre selon un plan incurvé, suivant le nouveau cours de l'Orge. Les plans de l'immeuble datent du 31 mars 1952, le permis de construire est accordé le 3 novembre 1953 après modification du plan masse par l'architecte A. Chastagnol.

DESCRIPTION

Situation : en ville

Parties constituantes non étudiées : grange ; remise ; lavoir ; jardin potager ; cour ; boutique

Matériaux :

Gros-œuvre : parpaing de béton ; enduit

Couverture : tuile mécanique

Structure :

Vaisseaux et étages : sous-sol ; 3 étages carrés

Elévation : élévation à travées

Couverture : toit à longs pans

Distribution : escalier intérieur ; escalier tournant à retours avec jour ; en maçonnerie

DOCUMENTATION

Archives

Archives Départementales Essonne :

- 1227 W 85 : dossier de réparation pour dommages de guerre.

TABLE DES ILLUSTRATIONS

Documentation ancienne :

doc01	Immeuble de rapport situé 42-48 Grande-Rue : plans de répartition de l'immeuble, de la remise et du lavoir sur la parcelle dessinés par M. Couturier, datés de 1946, joints à la demande d'indemnisation et au dossier de reconstruction pour dommages de guerre. Couturier Archives départementales de l'Essonne, Chamarande, 1227 W 85.	Ayrault, Philippe 03910299X
doc02	Immeuble de rapport situé 42-48 Grande-Rue : plans masses et profils de l'immeuble, de la remise et du lavoir dessinés par M. Couturier, datés de 1946, joints à la demande d'indemnisation et au dossier de reconstruction pour dommages de guerre. Couturier. Archives départementales de l'Essonne, Chamarande, 1227 W 85.	Ayrault, Philippe 03910298X
doc03	Immeuble de rapport situé 42-48 Grande-Rue : plans masses de l'immeuble, de la remise et du lavoir dessinés par M. Couturier, datés de 1946, joints à la demande d'indemnisation et au dossier de reconstruction pour dommages de guerre. Couturier. Archives départementales de l'Essonne, Chamarande, 1227 W 85.	Ayrault, Philippe 03910304X
doc04	Immeuble de rapport situé 42-48 Grande-Rue : coupes transversales sur l'immeuble, la remise et le lavoir dessinées par M. Couturier, datés de 1946, jointes à la demande d'indemnisation et au dossier de reconstruction pour dommages de guerre. Couturier. Archives départementales de l'Essonne, Chamarande, 1227 W 85.	Ayrault, Philippe 03910303X
doc05	Immeuble de rapport à reconstruire 42-48 Grande-Rue : plan masse du bâtiment à reconstruire sur la parcelle de M. Couturier dressé par l'architecte A. Chastagnol, daté de 1952, joint à la demande d'indemnisation et au dossier de reconstruction pour dommages de guerre. Archives départementales de l'Essonne, Chamarande, 1227 W 85.	Ayrault, Philippe 03910317X

- doc06 Immeuble de rapport à reconstruire 42-48 Grande-Rue : plan d'étage du bâtiment à reconstruire sur la parcelle de M. Couturier dressé par l'architecte A. Chastagnol, daté de 1952, joint à la demande d'indemnisation et au dossier de reconstruction pour dommages de guerre.
Chastagnol, A. (architecte).
Archives départementales de l'Essonne, Chamarande, 1227 W 85. Ayrault, Philippe
03910333X
- doc07 Immeuble de rapport à reconstruire 42-48 Grande-Rue : plan du rez-de-chaussée du bâtiment à reconstruire sur la parcelle de M. Couturier dressé par l'architecte A. Chastagnol, daté de 1952, joint à la demande d'indemnisation et au dossier de reconstruction pour dommages de guerre.
Chastagnol, A. (architecte).
Archives départementales de l'Essonne, Chamarande, 1227 W 85. Ayrault, Philippe
03910318X
- doc08 Immeuble de rapport à reconstruire 42-48 Grande-Rue : élévation antérieure sur la rue dressée par l'architecte A. Chastagnol, datée de 1952, jointe à la demande d'indemnisation et au dossier de reconstruction pour dommages de guerre.
Chastagnol, A. (architecte).
Archives départementales de l'Essonne, Chamarande, 1227 W 85. Ayrault, Philippe
03910325X
- doc09 Immeuble de rapport à reconstruire 42-48 Grande-Rue : élévation postérieure sur cour dressée par l'architecte A. Chastagnol, datée de 1952, jointe à la demande d'indemnisation et au dossier de reconstruction pour dommages de guerre.
Chastagnol, A. (architecte).
Archives départementales de l'Essonne, Chamarande, 1227 W 85. Ayrault, Philippe
03910316X
- doc10 L'abreuvoir et le pont sur l'Orge à son intersection avec la grande-Rue.
Carte postale, début du XXe siècle, Leprunier (photographe).
Archives départementales de l'Essonne, Chamarande, 2 Fi 6. Ayrault, Philippe
(reproduction)
01910048XB
- doc11 L'Orge vue du pont de la Grande-Rue, vers l'aval.
Carte postale, vers 1900, auteur inconnu. Ayrault, Philippe
(reproduction)
05910808XAB

Photographies prises par le service :

fig01	Vue d'ensemble de la façade antérieure.	Ayrault, Philippe 03910380X
fig02	Vue plongeante sur la cage d'escalier.	Ayrault, Philippe 02911328X
fig03	Vue en contre-plongée de la cage d'escalier	Ayrault, Philippe 02911329X

immeuble

Cad. Extrait du plan cadastral de 1982, section AL,
parcelle 178

© Région Ile-de-France
– Inventaire général du
patrimoine culturel /
Bétored, Diane

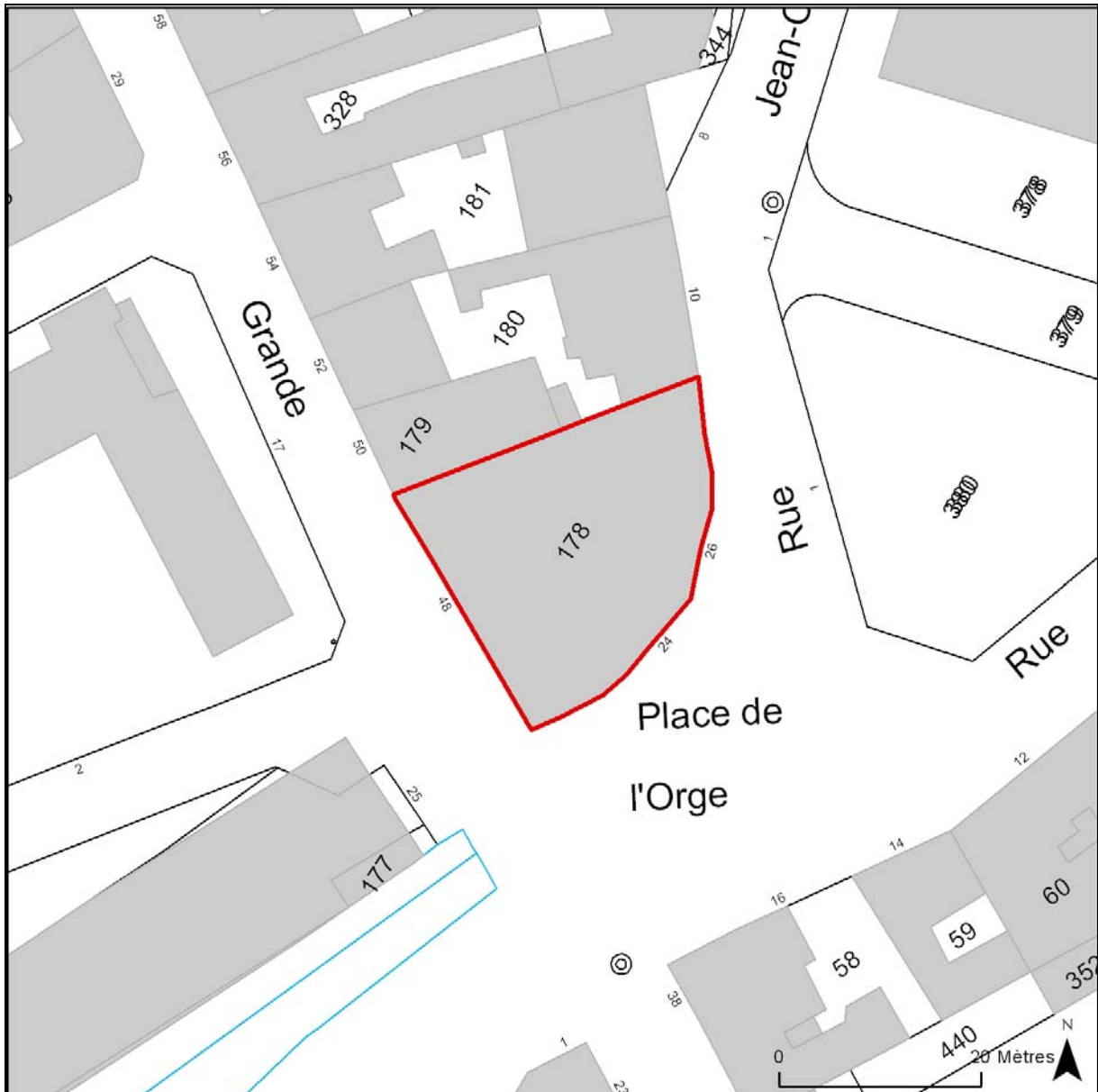

91 - Juvisy-sur-Orge, centre, Grande Rue () 42-48 ; Jean-Olivier-Nicolas (allée) 24-26

immeuble

doc01	Immeuble de rapport situé 42-48 Grande-Rue : plans de répartition de l'immeuble, de la remise et du lavoir sur la parcelle dessinés par M. Couturier, datés de 1946, joints à la demande d'indemnisation et au dossier de reconstruction pour dommages de guerre. Archives départementales de l'Essonne, Chamarande, 1227 W 85.	(c) Région Ile-de-France - Inventaire général du patrimoine culturel ; (c) Conseil général de l'Essonne / Ayrault, Philippe 03910299X
-------	--	---

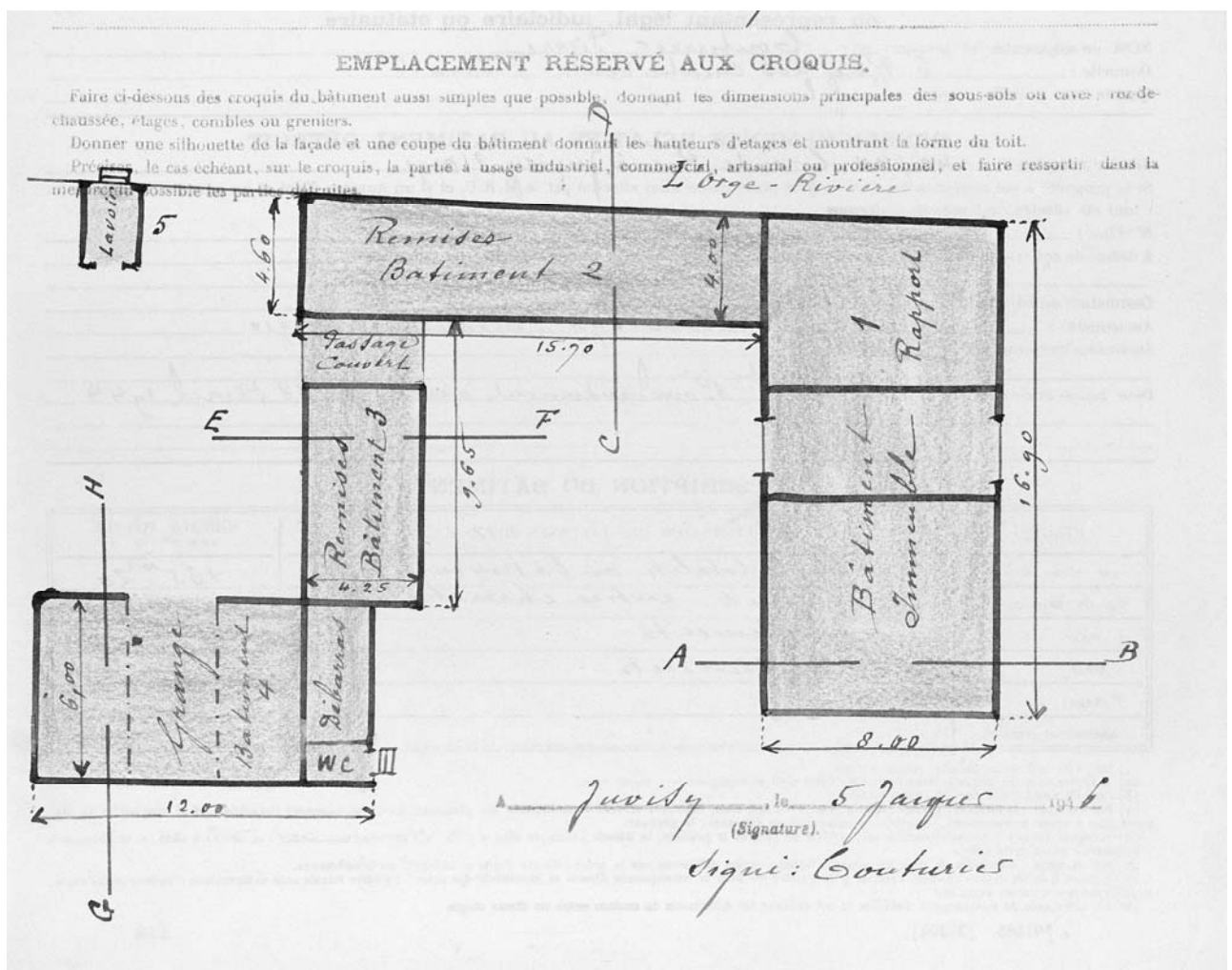

91 - Juvisy-sur-Orge, centre, Grande Rue () 42-48 ; Jean-Olivier-Nicolas (allée) 24-26

immeuble

doc02	Immeuble de rapport situé 42-48 Grande-Rue : plans masses et profils de l'immeuble, de la remise et du lavoir dessinés par M. Couturier, datés de 1946, joints à la demande d'indemnisation et au dossier de reconstruction pour dommages de guerre. Archives départementales de l'Essonne, Chamarande, 1227 W 85.	(c) Région Ile-de-France - Inventaire général du patrimoine culturel ; (c) Conseil général de l'Essonne / Ayrault, Philippe 03910298X
-------	---	---

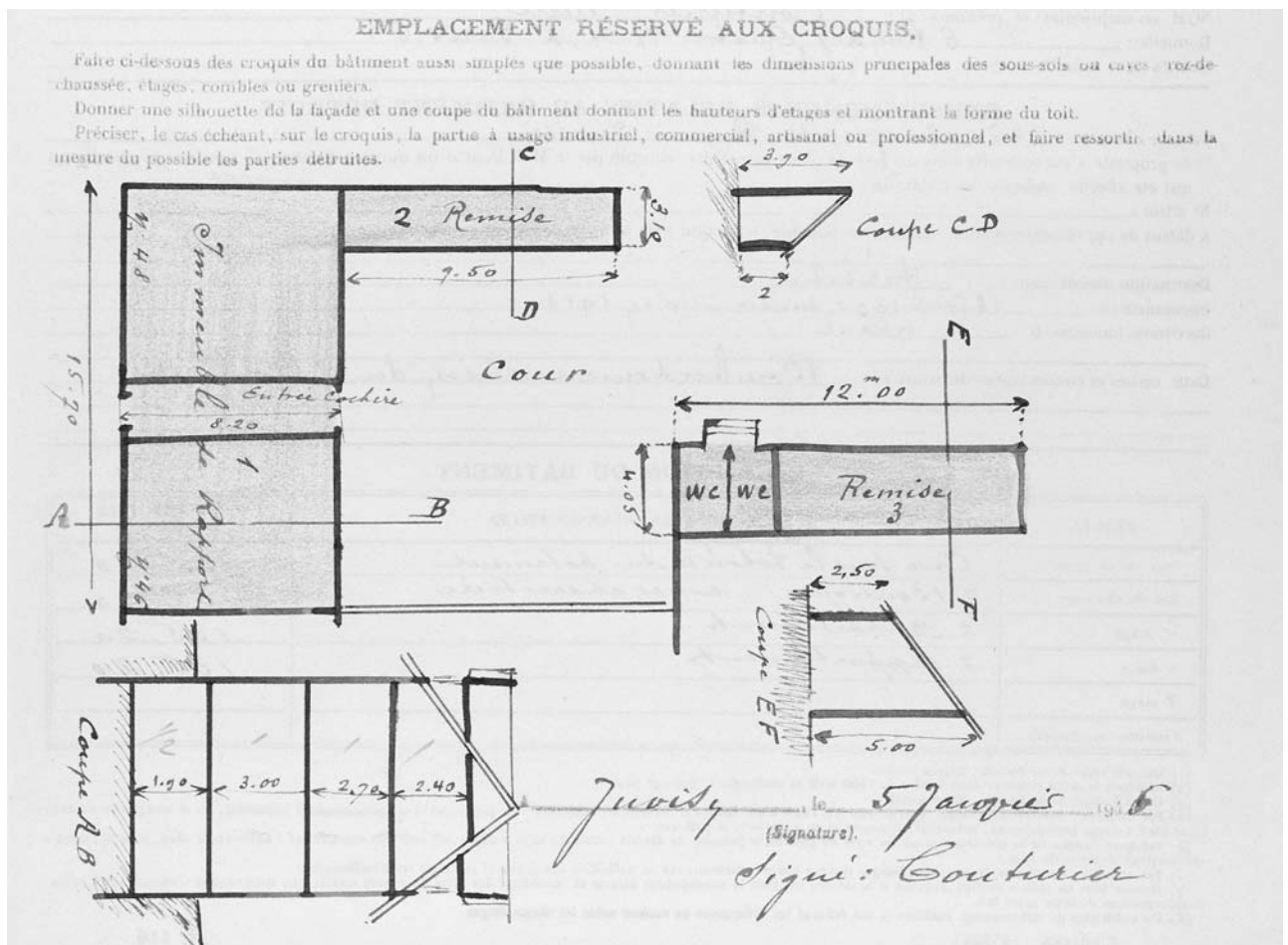

91 - Juvisy-sur-Orge, centre, Grande Rue () 42-48 ; Jean-Olivier-Nicolas (allée) 24-26

doc03	<p>Immeuble de rapport situé 42-48 Grande-Rue : plans masses de l'immeuble, de la remise et du lavoir dessinés par M. Couturier, datés de 1946, joints à la demande d'indemnisation et au dossier de reconstruction pour dommages de guerre.</p> <p>Achives départementales de l'Essonne, Chamarande, 1227 W 85.</p>	<p>(c) Région Ile-de-France - Inventaire général du patrimoine culturel ; (c) Conseil général de l'Essonne / Ayrault, Philippe 03910304X</p>
-------	--	--

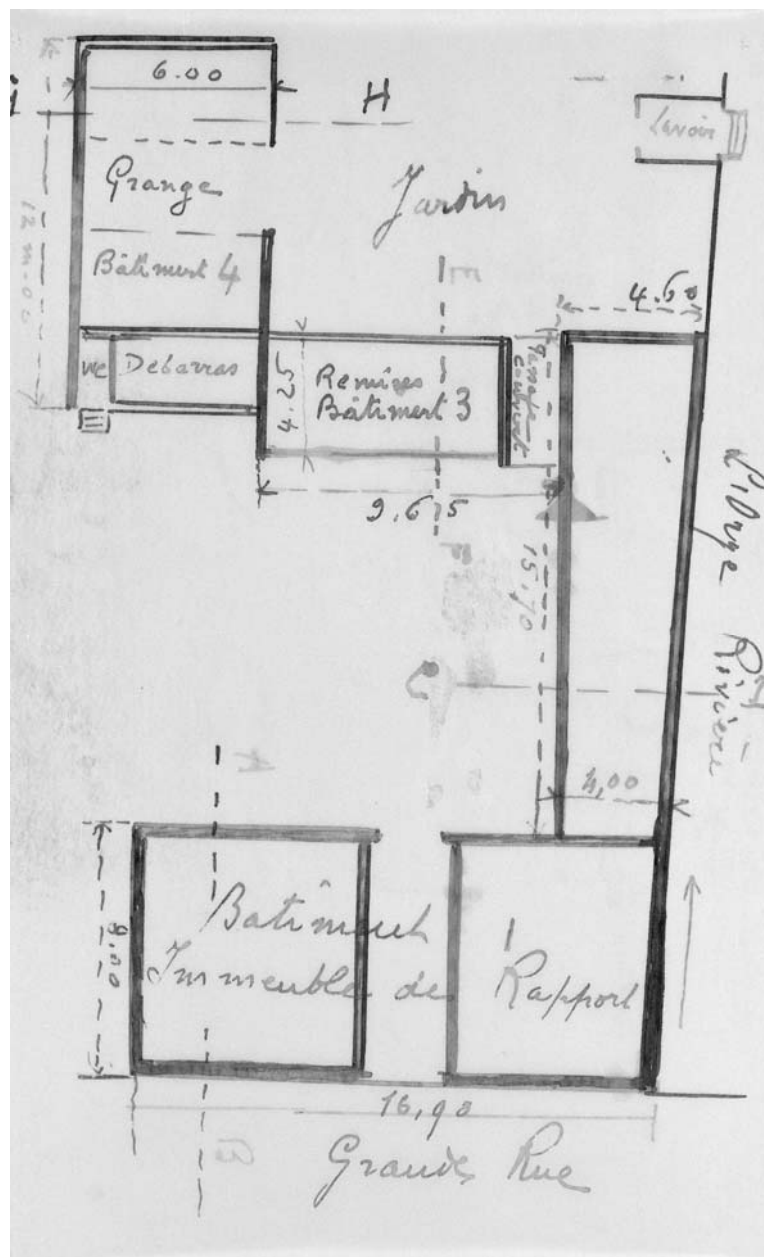

91 - Juvisy-sur-Orge, centre, Grande Rue () 42-48 ; Jean-Olivier-Nicolas (allée) 24-26

immeuble

doc04	Immeuble de rapport situé 42-48 Grande-Rue : coupes transversales sur l'immeuble, la remise et le lavoir dessinées par M. Couturier, datés de 1946, jointes à la demande d'indemnisation et au dossier de reconstruction pour dommages de guerre. Archives départementales de l'Essonne, Chamarande, 1227 W 85.	(c) Région Ile-de-France - Inventaire général du patrimoine culturel ; (c) Conseil général de l'Essonne / Ayrault, Philippe 03910303X
-------	--	---

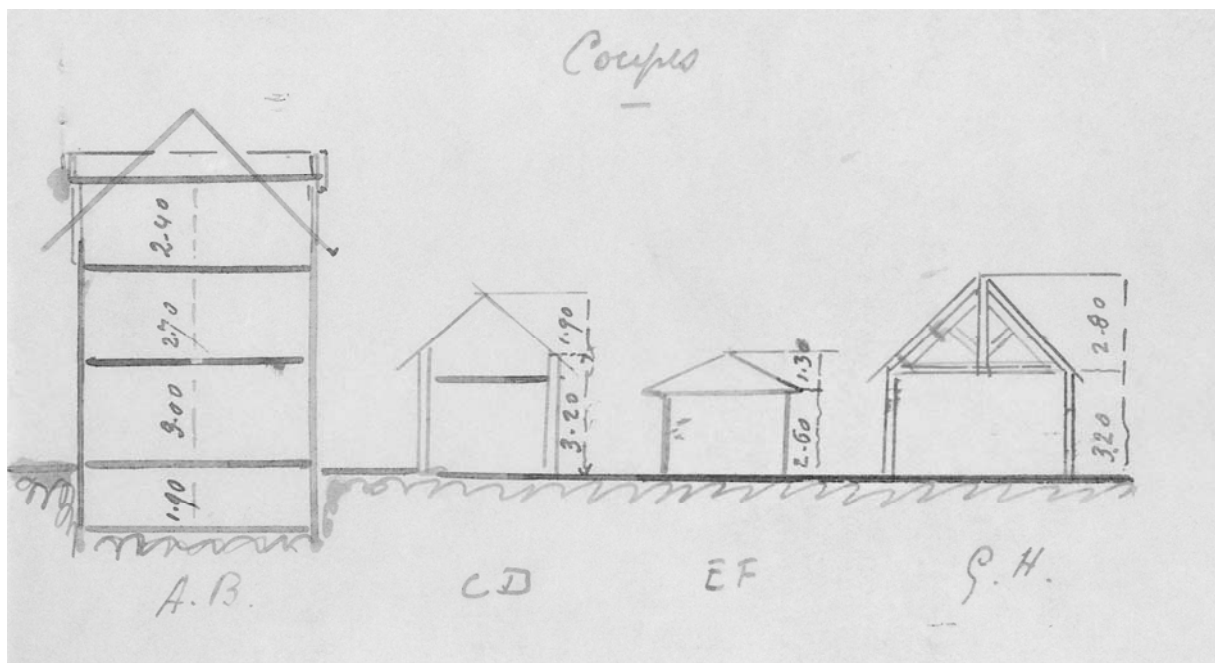

91 - Juvisy-sur-Orge, centre, Grande Rue () 42-48 ; Jean-Olivier-Nicolas (allée) 24-26

immeuble

doc05	<p>Immeuble de rapport à reconstruire 42-48 Grande-Rue : plan masse du bâtiment à reconstruire sur la parcelle de M. Couturier dressé par l'architecte A. Chastagnol, daté de 1952, joint à la demande d'indemnisation et au dossier de reconstruction pour dommages de guerre.</p> <p>Archives départementales de l'Essonne, Chamarande, 1227 W 85.</p>	<p>(c) Région Ile-de-France - Inventaire général du patrimoine culturel ; (c) Conseil général de l'Essonne / Ayrault, Philippe 03910317X</p>
-------	--	--

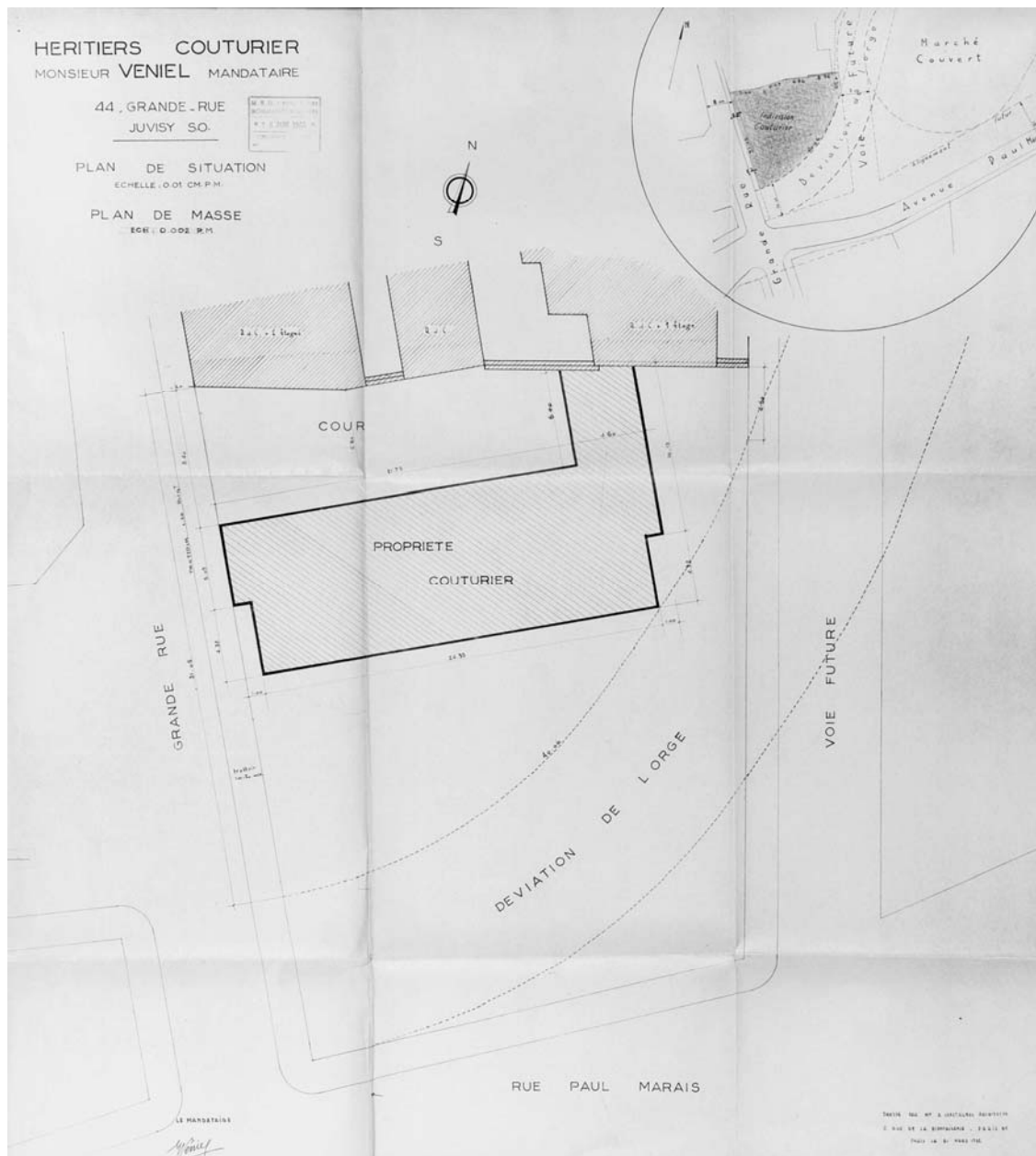

91 - Juvisy-sur-Orge, centre, Grande Rue () 42-48 ; Jean-Olivier-Nicolas (allée) 24-26

immeuble

doc07	<p>Immeuble de rapport à reconstruire 42-48 Grande-Rue : plan du rez-de-chaussée du bâtiment à reconstruire sur la parcelle de M. Couturier dressé par l'architecte A. Chastagnol, daté de 1952, joint à la demande d'indemnisation et au dossier de reconstruction pour dommages de guerre.</p> <p>Archives départementales de l'Essonne, Chamarande, 1227 W 85.</p>	<p>(c) Région Ile-de-France - Inventaire général du patrimoine culturel ; (c) Conseil général de l'Essonne / Ayrault, Philippe 03910318X</p>
-------	---	--

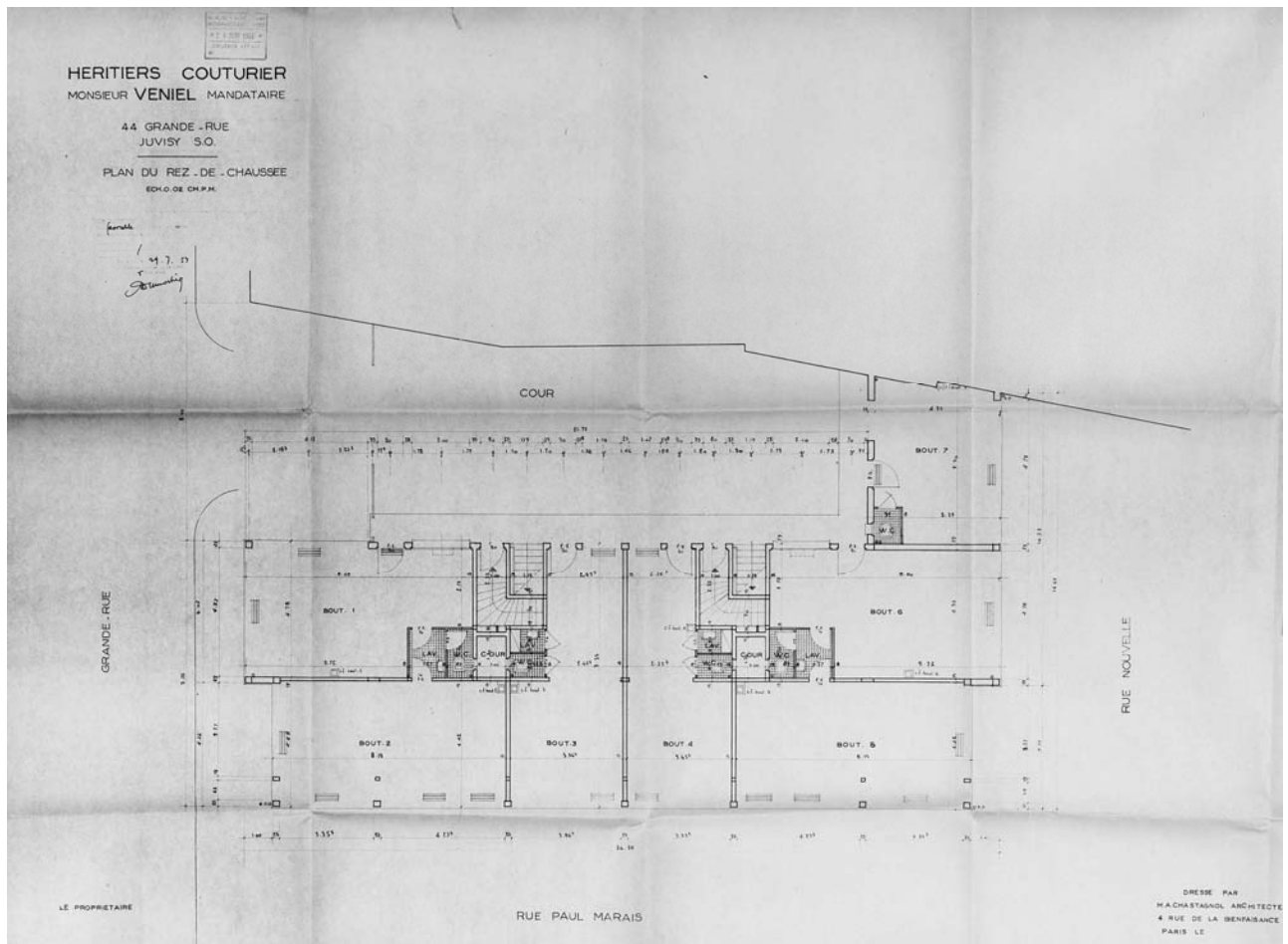

91 - Juvisy-sur-Orge, centre, Grande Rue () 42-48 ; Jean-Olivier-Nicolas (allée) 24-26

immeuble

doc09	<p>Immeuble de rapport à reconstruire 42-48 Grande-Rue : élévation postérieure sur cour dressée par l'architecte A. Chastagnol, datée de 1952, jointe à la demande d'indemnisation et au dossier de reconstruction pour dommages de guerre.</p> <p>Archives départementales de l'Essonne, Chamarande, 1227 W 85.</p>	<p>(c) Région Ile-de-France - Inventaire général du patrimoine culturel ; (c) Conseil général de l'Essonne / Ayrault, Philippe 03910316X</p>
-------	--	--

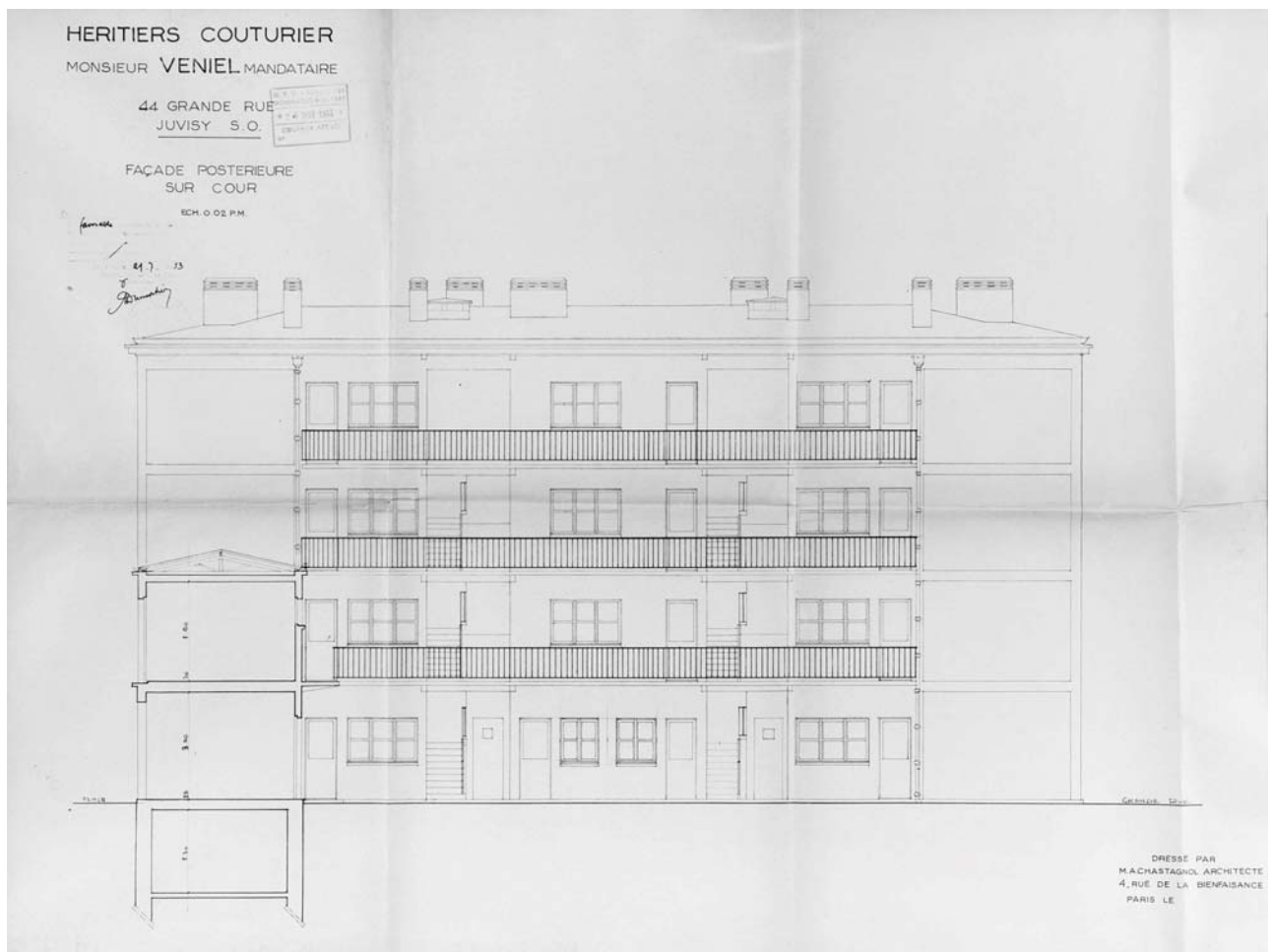

91 - Juvisy-sur-Orge, ville, Grande Rue () 42-48 ; Jean-Olivier-Nicolas (allée) 24-26

immeuble

doc10	L'abreuvoir et le pont sur l'Orge à son intersection avec la grand-Rue. Carte postale, début du XXe siècle, Leprunier (photographe). Archives départementales de l'Essonne, Chamarande, 2 Fi 6.	(c) Région Ile-de-France - Inventaire général du patrimoine culturel ; (c) Conseil général de l'Essonne / Ayrault, Philippe (reproduction) 01910048XB
-------	---	---



91 - Juvisy-sur-Orge, centre, Grande Rue () 42-48 ; Jean-Olivier-Nicolas (allée) 24-26

immeuble

doc11	L'Orge vue du pont de la Grande-Rue, vers l'aval. Carte postale, vers 1900, auteur inconnu.	(c) Région Ile-de-France - Inventaire général du patrimoine culturel ; (c) Conseil général de l'Essonne / Ayrault, Philippe (reproduction) 05910808XAB 05910809XAB
-------	--	---



91 - Juvisy-sur-Orge, centre, Grande Rue () 42-48 ; Jean-Olivier-Nicolas (allée) 24-26

immeuble

fig01	Vue d'ensemble de la façade antérieure.	(c) Région Ile-de-France - Inventaire général du patrimoine culturel ; (c) Conseil général de l'Essonne / Ayrault, Philippe 03910380X 03910381XA
-------	---	--



91 - Juvisy-sur-Orge, centre, Grande Rue () 42-48 ; Jean-Olivier-Nicolas (allée) 24- 26

immeuble

fig02	Vue plongeante sur la cage d'escalier.	(c) Région Ile-de-France - Inventaire général du patrimoine culturel ; (c) Conseil général de l'Essonne / Ayrault, Philippe 02911328X
-------	--	---



91 - Juvisy-sur-Orge, centre, Grande Rue () 42-48 ; Jean-Olivier-Nicolas (allée) 24-26

immeuble

fig03	Vue en contre-plongée de la cage d'escalier	(c) Région Ile-de-France - Inventaire général du patrimoine culturel ; (c) Conseil général de l'Essonne / Ayrault, Philippe 02911329X
-------	---	---

