

Département : 91

Référence : IA91000680

Aire d'étude : Juvisy-sur-Orge

Commune : Juvisy-sur-Orge

Adresse : Docteur-Vinot (rue du)

Titre courant : école maternelle ; tribunal de justice de paix

Dénomination : école maternelle ; tribunal

Cartographie : Lambert1 0602850 ; 0110105

Cadastre : 1982 AL 188

Etat de conservation : détruit

Dossier inventaire topographique établi en 2003, 2008 par Le Bas Antoine

(c) Région Ile-de-France - Inventaire général du patrimoine culturel

HISTORIQUE

Datation : 1er quart 20e siècle, 1908, daté par source.

Auteur(s) : Thauront A (architecte), attribution par source.

Commentaire : La salle d'asile, implantée vers 1882 dans les bâtiments des écoles de garçons et de filles, étant devenue insuffisante, la commune décide en 1905 la construction d'une école maternelle sur le terrain communal situé entre l'église et le château récemment transformé en mairie. Le projet confié à l'architecte A. Thauront, est achevé en 1908. Le bâtiment accueille aussi peu après un tribunal de justice de paix. L'école maternelle est détruite par le bombardement du 18 avril 1944 et reconstruite au 27, Grande rue.

DESCRIPTION

Situation : en ville

Matériaux :

Gros-œuvre : meulière ; moellon ; enduit

Couverture : ardoise

Structure :

Vaisseaux et étages : étage de soubassement ; 1 étage carré

Élévation : élévation à travées

Couverture : toit à longs pans ; croupe

Distribution : escalier intérieur ; en charpente

DOCUMENTATION

Archives

Archives Départementales Essonne :

- 2 O 690 : Délibération du conseil municipal du 2 avril 1905 approuvant le projet de construire une école maternelle place de l'hôtel de ville selon les plans et devis de A. Thauront, architecte domicilié à Villeneuve-Saint-Georges. Solde des travaux de construction, octobre 1908.
- 902 W 37 : Dossier de réparation pour dommages de guerre. L. Aubert, architecte de la ville, 1945.

Cad. Extrait du plan cadastral de 1982, section AL, parcelle 188

© Région Ile-de-France
– Inventaire général du
patrimoine culturel /
Bétored, Diane

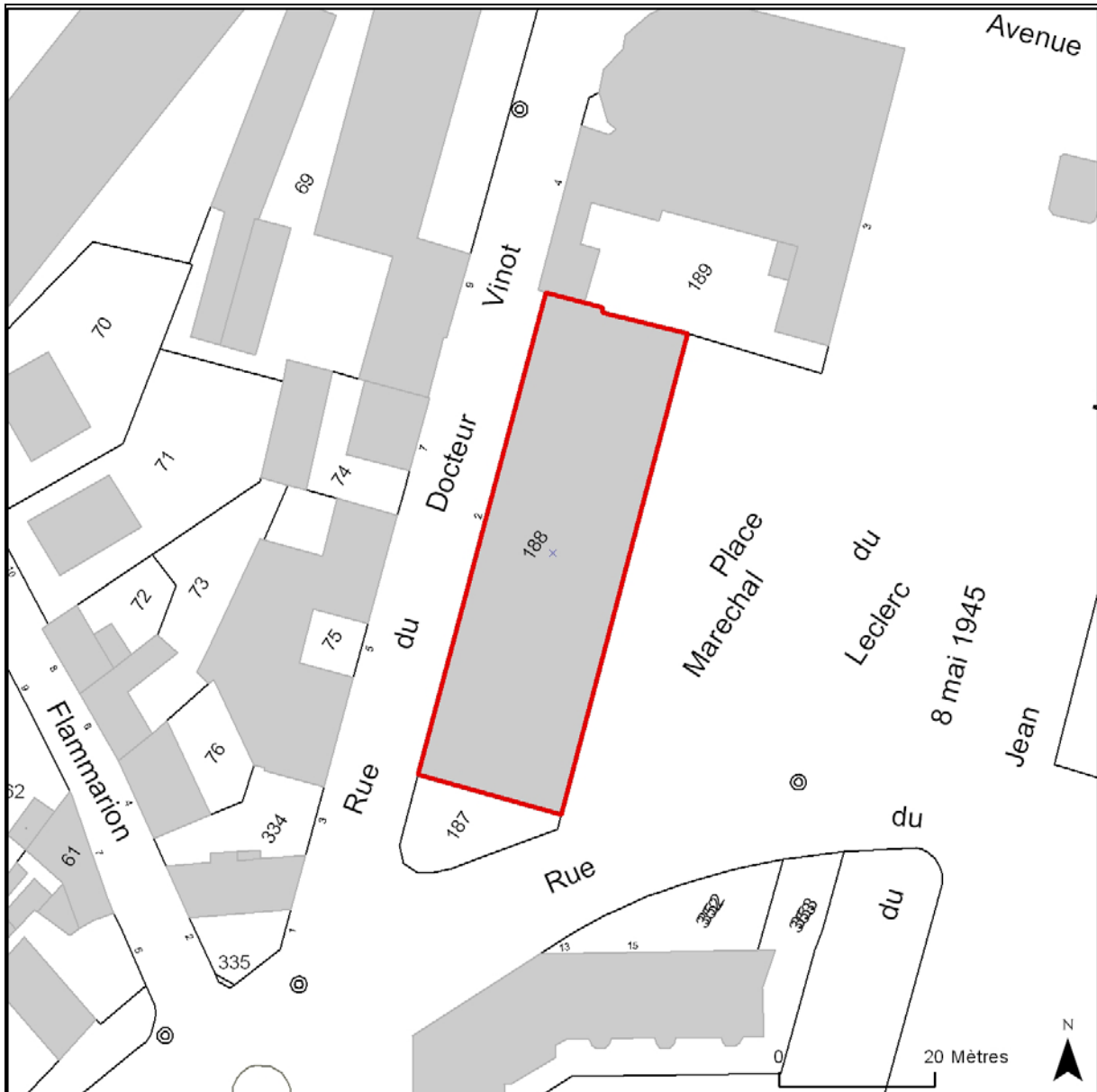

91 - Juvisy-sur-Orge, centre, Docteur-Vinot (rue du)

école maternelle du centre ; tribunal

doc01	<p>Plan du rez-de-chaussée, coupe transversale et élévation antérieure dressés en 1945 par l'architecte Louis Aubert. Tirage sur papier fort, Aubert, Louis (architecte).</p> <p>Archives départementales de l'Essonne, Chamarande, 902 W37.</p>	<p>(c) Région Ile-de-France - Inventaire général du patrimoine culturel ; (c) Conseil général de l'Essonne / Ayrault, Philippe (reproduction) 03910139X</p>
-------	---	---

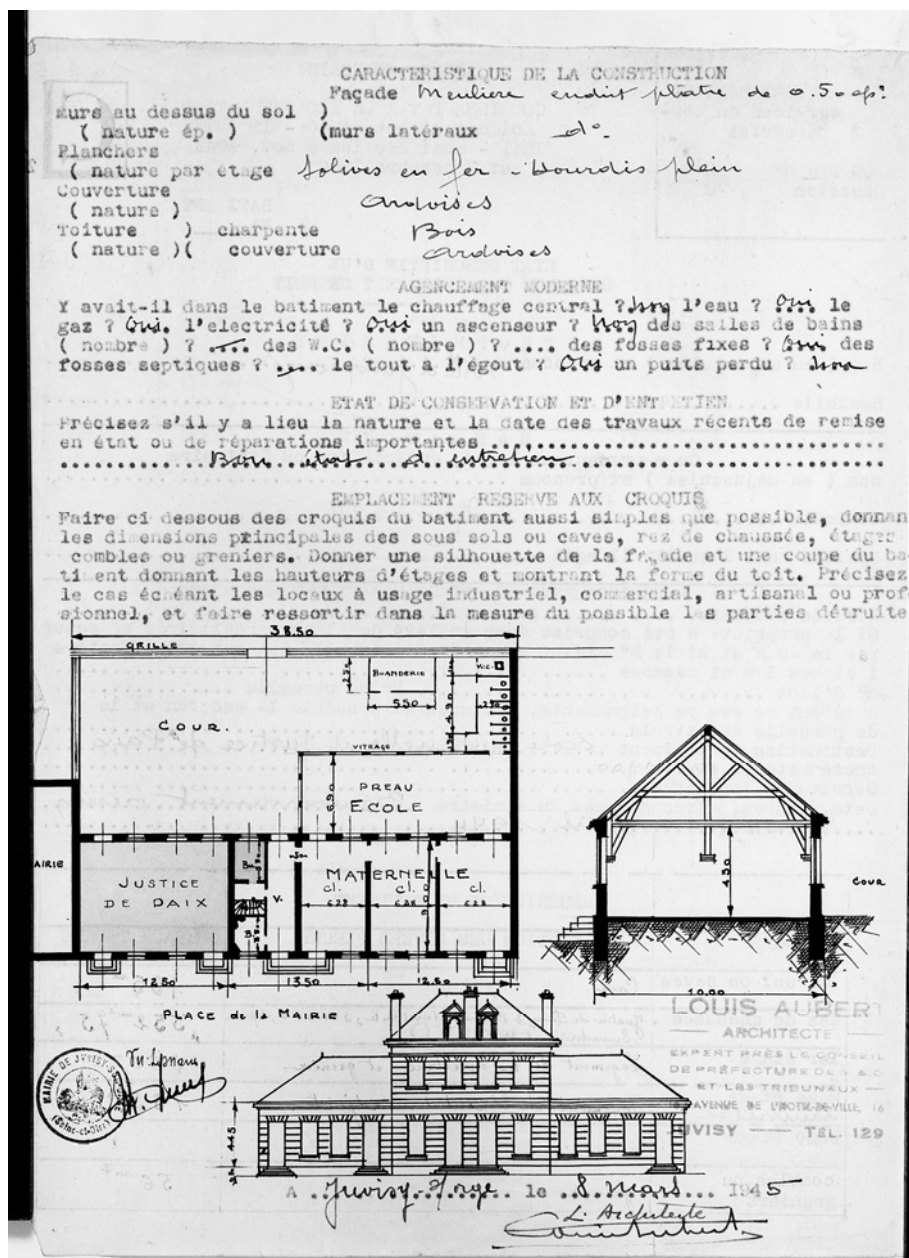

91 - Juvisy-sur-Orge, centre, Docteur-Vinot (rue du)

école maternelle du centre ; tribunal

doc02	Vue générale de l'Ecole primaire de garçons avec l'église paroissiale à l'arrière plan. Carte postale, Ed.Hébert vers 1910, auteur inconnu.	(c) Région Ile-de-France - Inventaire général du patrimoine culturel ; (c) Conseil général de l'Essonne / Ayrault, Philippe (reproduction) 01910124XB
-------	--	---

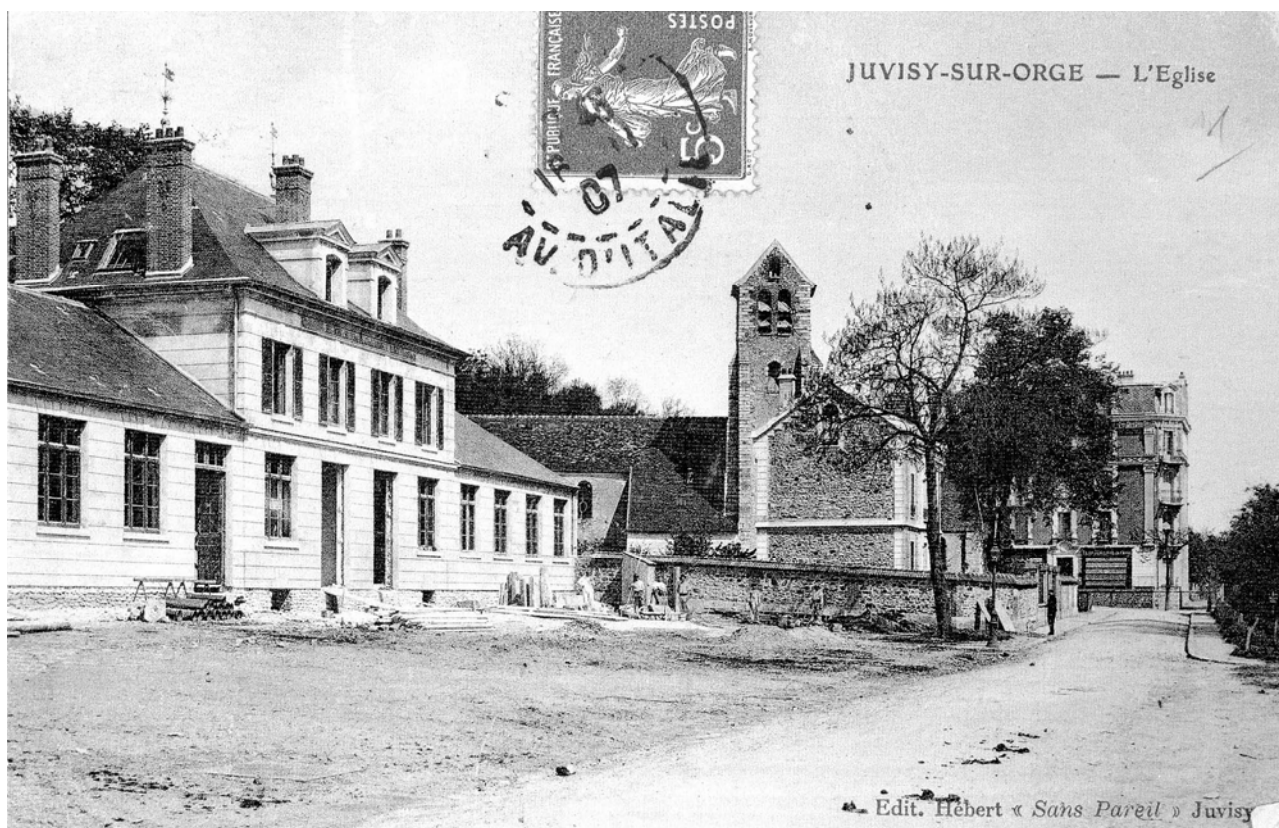

91 - Juvisy-sur-Orge, centre, Docteur-Vinot (rue du)

école maternelle du centre ; tribunal

doc03	La place de la mairie avec l' école primaire de garçons. Carte postale, début du XXème siècle, auteur inconnu. Archives départementales de l'Essonne, Chamarande, 2 Fi 6.	(c) Région Ile-de-France - Inventaire général du patrimoine culturel ; (c) Conseil général de l'Essonne / Ayrault, Philippe (reproduction) 01910055XB
-------	--	---

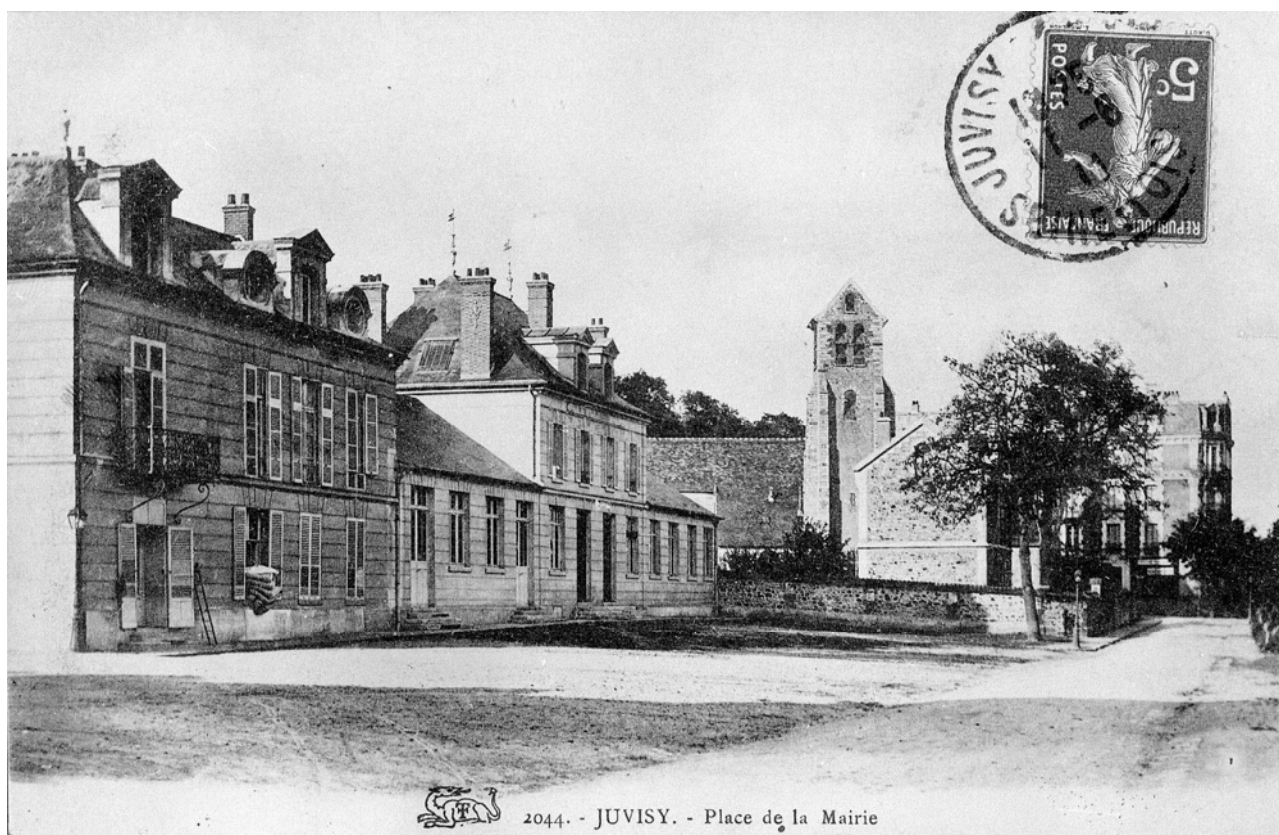

91 - Juvisy-sur-Orge, centre, Docteur-Vinot (rue du)

école maternelle du centre ; tribunal

doc04	La cour de récréation de l'école maternelle du côté de la rue du Docteur Vinot. Photographie, vers 1938, auteur inconnu. Collection particulière.	(c) Région Ile-de-France - Inventaire général du patrimoine culturel ; (c) Conseil général de l'Essonne / Ayrault, Philippe (reproduction) 05911491XAB
-------	---	---

