

Département : 77
Aire d'étude : Melun
Commune : Melun
Adresse : Ermitage (place de l') 3

Référence : IA77000472

Edifice contenant : lotissement de l'Ermitage

Titre courant : **immeuble**

Dénomination : immeuble

Cartographie : Lambert1 0623468;1091834

Cadastre : 1985 AY 124

Statut juridique : propriété privée

Dossier inventaire topographique établi en 2003, 2007 par Förstel Judith

(c) Région Ile-de-France - Inventaire général du patrimoine culturel

HISTORIQUE

Datation : 2e quart 20e siècle, 1936, datation par source.

Auteur(s) : Labrousse Henri (architecte), attribution par source.

Commentaire : Ce petit immeuble a été construit sur les plans fournis en 1936 par l'architecte Henri Labrousse pour M. Boulade. Labrousse a construit de nombreuses autres maisons du lotissement de l'Ermitage (voir dossier IA77000469).

DESCRIPTION

SITUATION : en ville

MATERIAUX

Gros-oeuvre : enduit ; brique

Couverture : tuile mécanique

STRUCTURE

Vaisseaux et étages : 2 étages carrés

Couverture : toit à longs pans

COMMENTAIRE DESCRIPTIF :

Si la plupart des constructions réalisées à la fin des années 1930 dans le lotissement de l'Ermitage sont des maisons individuelles, il existe aussi quelques immeubles dans la partie nord, notamment le long de la place de l'Ermitage. L'immeuble au n°3 de cette place a conservé son organisation d'origine : deux boutiques en rez-de-chaussée encadrent la porte centrale. Les étages sont occupés par des logements. L'ensemble est gouverné par un axe de symétrie central. La façade est animée par les deux bow-windows en brique du dernier étage.

DOCUMENTATION

Archives

A.M. Melun : 1 Fi 1533-1534 : Projet de l'architecte Henri Labrousse pour l'immeuble de M. Boulade, 1936.

77 - Melun, 3 place de l'Ermitage
immeuble

Pl. Plan masse, extrait du cadastre numérisé, 1985
Section AY parcelle 124
Echelle : 1/1000e
Diane Bétored, 2007

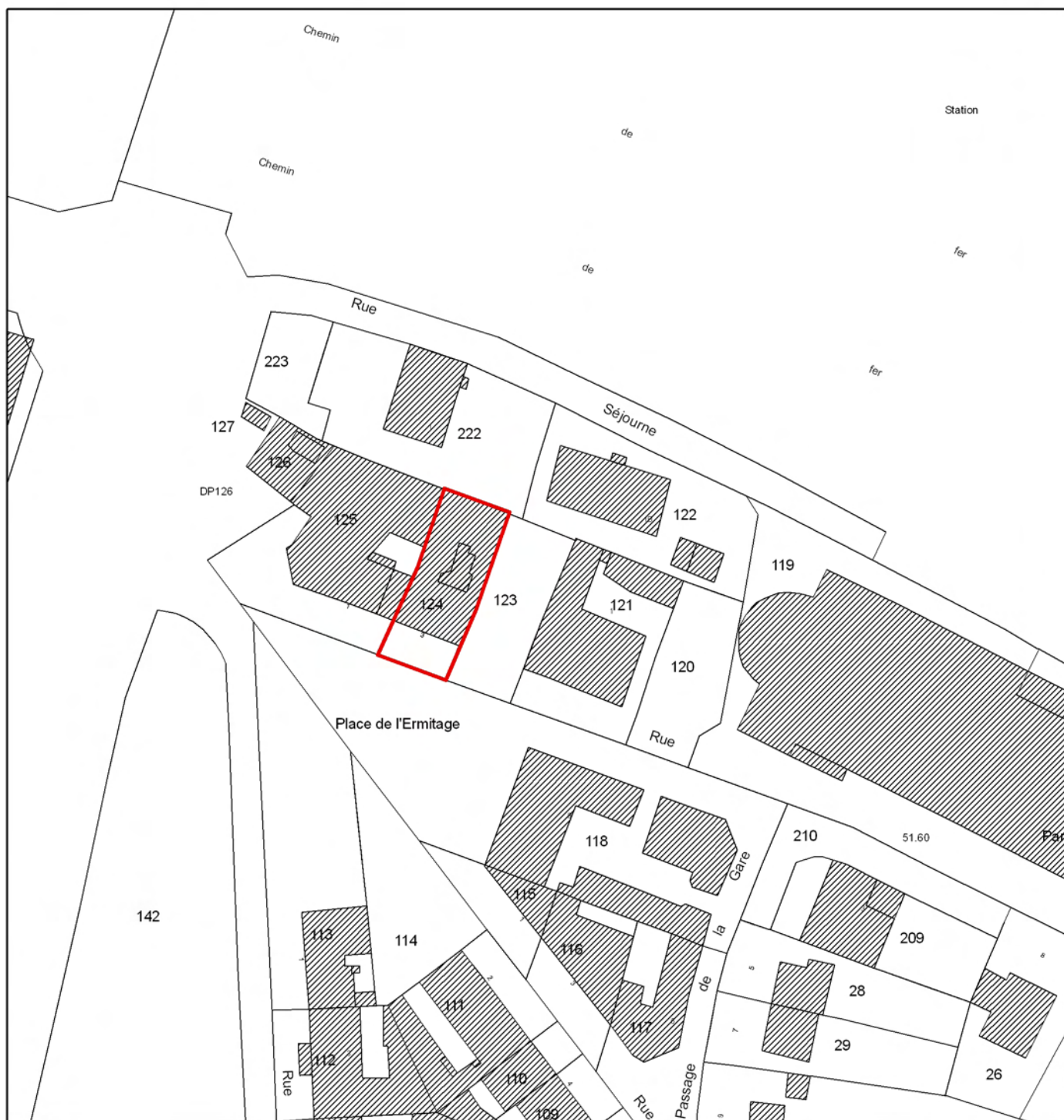

77 - Melun, Ermitage (place de l') 3

immeuble

Doc01	Propriété de M. Boulade place de l'Ermitage, coupes et élévations. Papier, tirage d'architecte, 1936, Labrousse, Henri (architecte). Archives municipales de Melun, 1 Fi 1533.	(c) Région Ile-de-France - Inventaire général du patrimoine culturel ; (c) Ville de Melun / Archives municipales de Melun (reproduction) 04770379NUC
-------	--	---

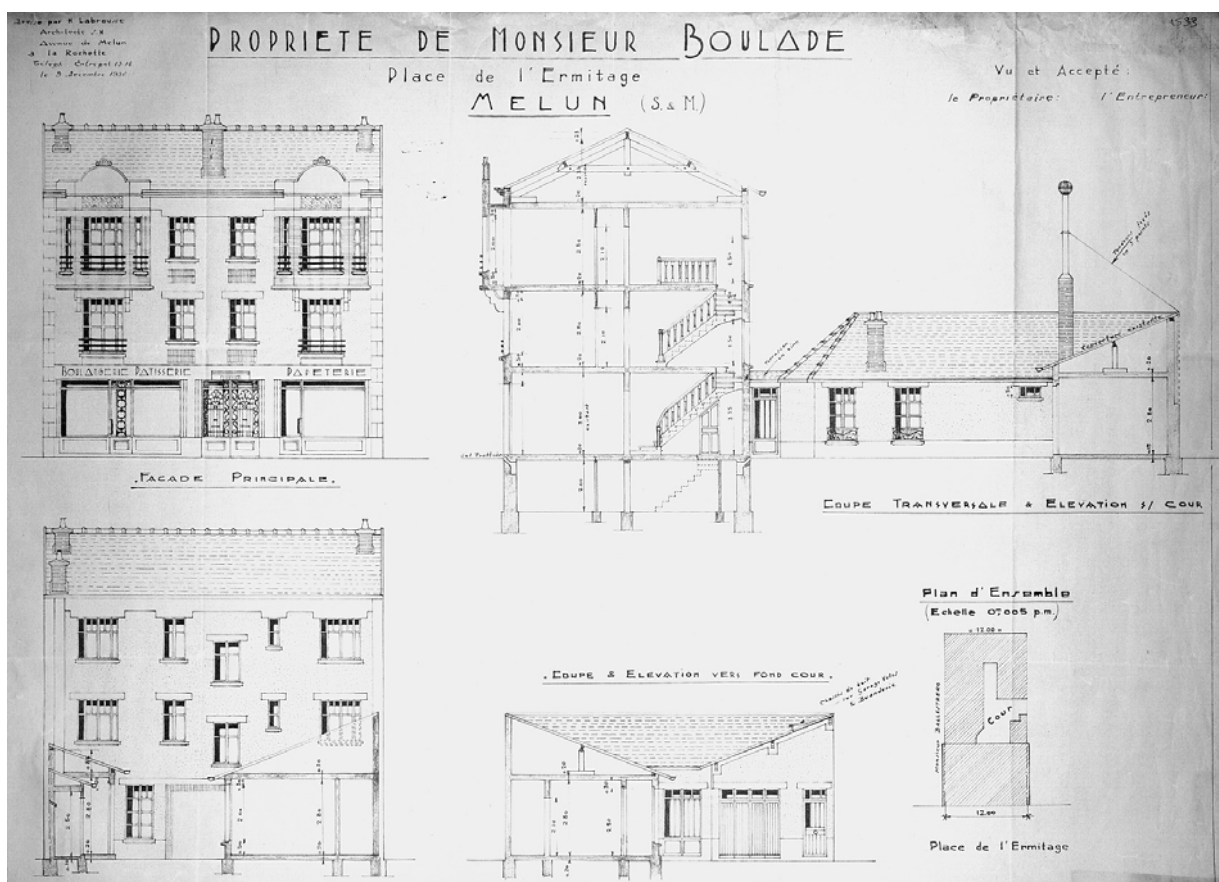

77 - Melun, Ermitage (place de l') 3

immeuble

Doc02	Propriété de M. Boulade place de l'Ermitage, plans Papier, tirage d'architecte, 1936, Labrousse, Henri (architecte) Archives municipales de Melun, 1 Fi 1534.	(c) Région Ile-de-France - Inventaire général du patrimoine culturel ; (c) Ville de Melun / Archives municipales de Melun (reproduction) 04770380NUC
-------	---	---

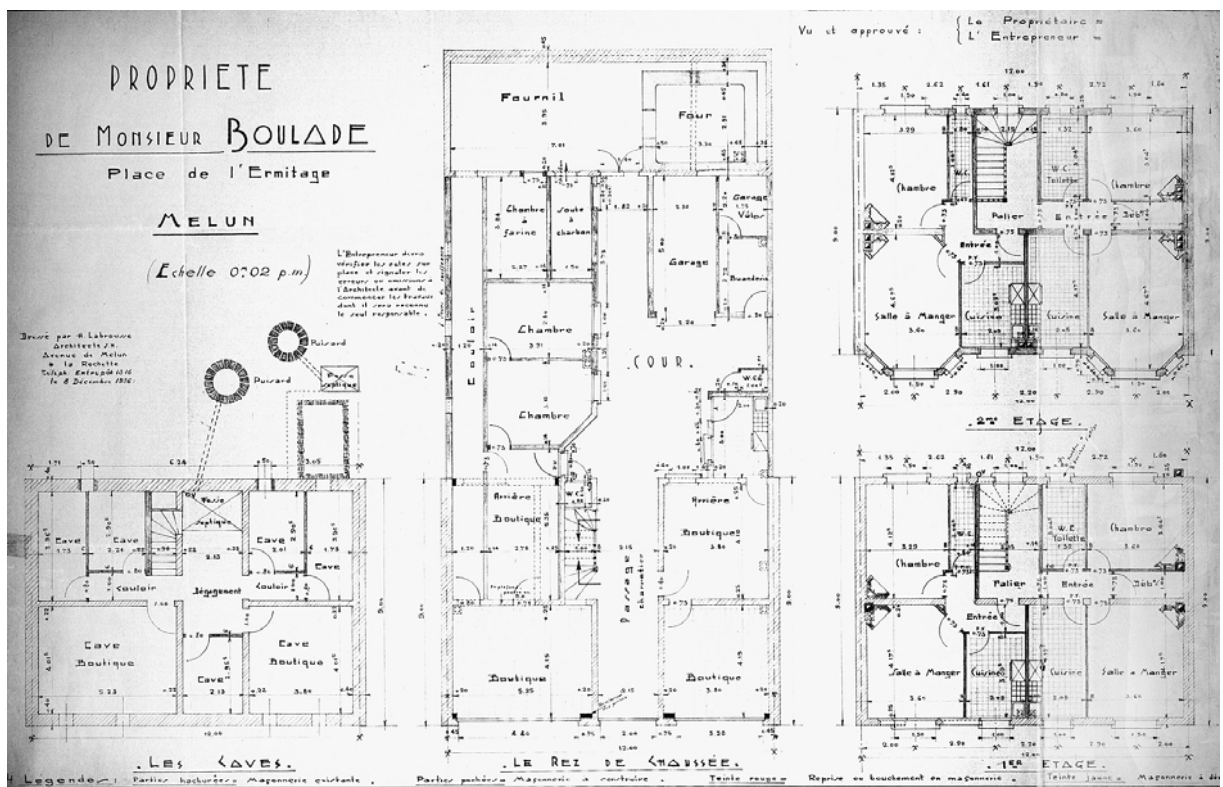

77 - Melun, Ermitage (place de l') 3

immeuble

Fig01	Façade antérieure	(c) Région Ile-de-France - Inventaire général du patrimoine culturel / Asseline, Stéphane 02770860X
-------	-------------------	---

