

Département : 77

Référence : IA77000440

Aire d'étude : Melun

Commune : Melun

Adresse : Chapu (place) 2 ; Henri-Chapu (boulevard) 13

Edifice contenant : lotissement Augereau

Titre courant : **villa del Sole**

Dénomination : maison

Appellation(s) : villa del Sole

Cartographie : Lambert1 0623787 ; 1092625

Cadastre : 1985 AV 102

Statut juridique : propriété privée

Dossier inventaire topographique établi en 2002 par Förstel Judith ; Gillardin Delphine

(c) Région Ile-de-France - Inventaire général du patrimoine culturel

HISTORIQUE

Datation : 1er quart 20e siècle, 1911, datation par travaux historiques ; datation par source.

Auteur(s) : Soubiran (architecte), attribution par source ; attribution par travaux historiques.

Commentaire : Un article paru dans la revue d'architecture "la Construction moderne" du 1er octobre 1911 permet de connaître le nom de l'architecte, Soubiran, et la date de construction de cette villa dont le traitement italianisant est unique à Melun.

DESCRIPTION

SITUATION : en ville

MATERIAUX

Gros-oeuvre : enduit

Couverture : tuile creuse

STRUCTURE

Vaisseaux et étages : rez-de-chaussée surélevé ; 2 étages carrés

Couverture : terrasse ; croupe

DECOR

Technique : peinture

Représentation : tournesol

COMMENTAIRE DESCRIPTIF :

La villa se compose de trois volumes de hauteur différente. Le plus bas, en rez-de-chaussée, abrite le salon. Une frise en sgraffito représentant des tournesols orne la partie supérieure du corps principal. Le thème italianisant de la villa se manifeste à la fois dans le parti architectural (toits terrasses), les matériaux (tuile romaine) et le décor (frise de tournesols). A l'origine, la villa avait en outre des stores à projection extérieure, aujourd'hui disparus.

TYPOLOGIE : villa

DOCUMENTATION

Bibliographie

« Villa à Melun », *La Construction moderne*, 1911-1912, p. 39 - 40, pl. 10, avec fig.

Laborde, Marie-Françoise et Camus, Dominique, *Les Affolantes des bords de Seine. Villas du XIXe siècle*, Paris : Somogy, 1999, p. 94-95.

Pl. Plan masse, extrait du cadastre numérisé,
Section AV, parcelle 102
échelle 1/1000e
Alexandre Gourdel, 2004

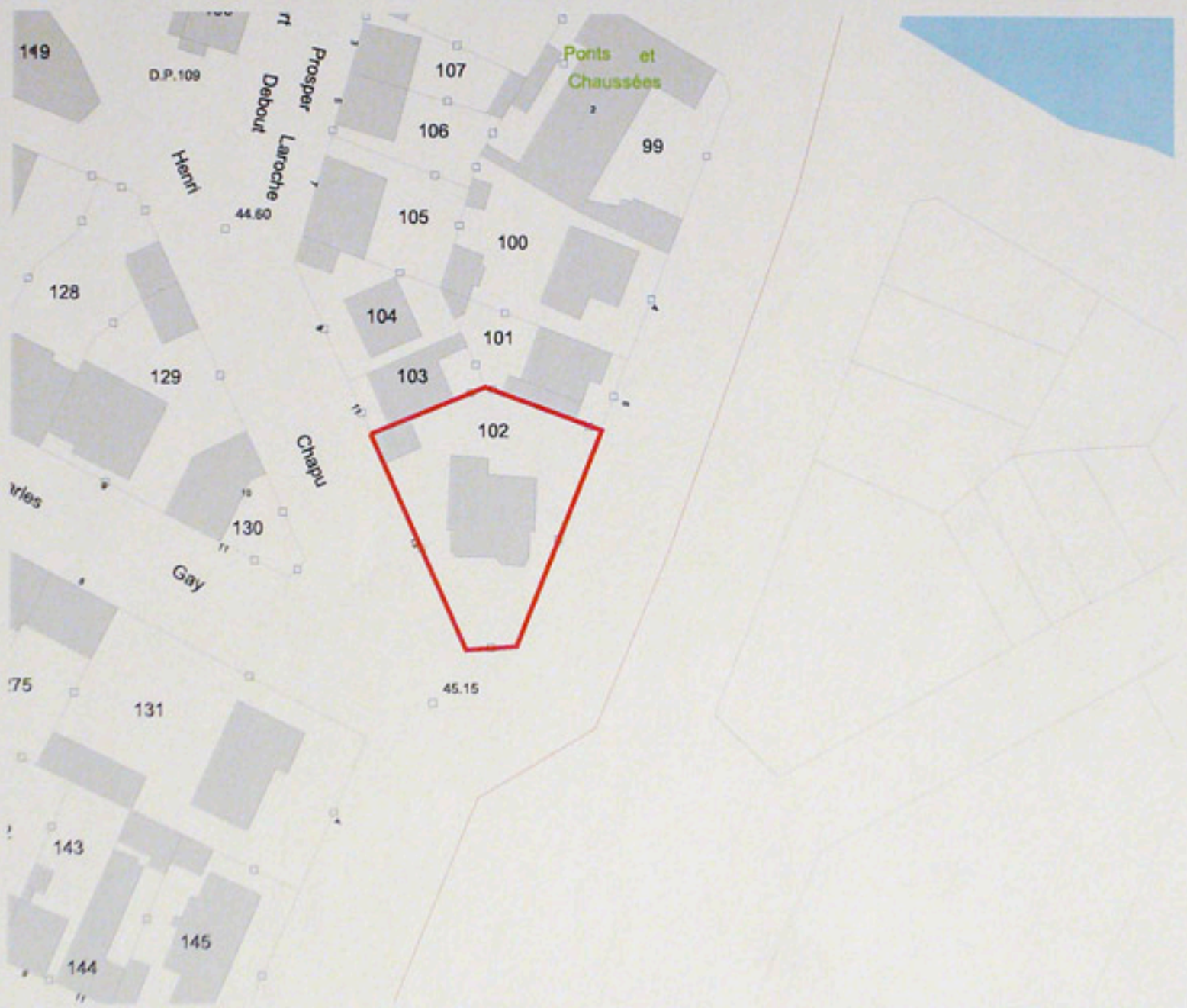

77 - Melun, Chapu (place) 2

villa Del Sole

maison

Fig01	Elévation sud.	(c) Région Ile-de-France - Inventaire général du patrimoine culturel / Asseline, Stéphane 04770168XA 04770169XA
-------	----------------	--



77 - Melun, Chapu (place) 2

villa Del Sole

maison

Fig02	Vue d'ensemble.	(c) Région Ile-de-France - Inventaire général du patrimoine culturel / Asseline, Stéphane 03770084X
-------	-----------------	---

