

Localisation : 48 Référence : IA48000337
Aire d'étude : Le Massegros
Commune : Les Vignes
Lieu-dit : Saint-Préjet
Titre courant : **église paroissiale Saint-Prejet**
Dénomination : église paroissiale
Vocable : Saint-Prejet

Cartographie : Lambert3 0671500 3220550

Cadastré : 1936 F2 107, 108

Statut juridique : propriété de la commune

Protection :

à signaler

Etat de conservation : restauré

Dossier d'inventaire topographique établi en 1968, 1995 par Grandjouan Marie-Sylvie

(c) Inventaire général, 1968

HISTORIQUE

Datation : 12e siècle (?), 2e quart 16e siècle, 3e quart 19e siècle. 1855 (daté par travaux historiques) .

Auteur(s) :
maître d'oeuvre inconnu.

Commentaire : L'église est mentionnée en 1155 parmi les établissements cédés par l'évêque de Mende à l'abbaye Saint-Victor de Marseille. Sa construction est probablement antérieure à cette date. En 1549 adjonction de la chapelle nord donnant sur le chœur. En 1855 construction de deux nouvelles chapelles. Le clocher-mur et le porche datent sans doute aussi du 19e siècle. En 1910, découverte sur le cul-de-four de l'abside de peintures murales représentant l'apothéose de Saint-Préjet; ces peintures qui dataient peut-être du 16e siècle ou du 17e siècle ont complètement disparu lors de travaux de restauration avant 1968

DESCRIPTION

SITUATION : en écart

PARTIES CONSTITUANTES : cimetière

MATERIAUX

Gros oeuvre : calcaire; pierre de taille; moellon
Couverture : schiste en couverture

STRUCTURE

Parti de plan : plan allongé

Localisation : 48 - Les Vignes Réf. : IA48000337
Lieu-dit : Saint-Préjet
Titre courant : église paroissiale Saint-Prejet
Dénomination : église paroissiale

Vaisseaux et étages : 1 vaisseau
Couvrement : voûte en berceau; cul-de-four

COUVERTURE : croupe ronde

DECOR

Technique : sculpture

Représentation : tête humaine

COMMENTAIRE DESCRIPTIF

Nef à un vaisseau voûté en berceau plein-cintre. Choeur à une travée droite et abside semi-circulaire voûtée en cul-de-four; l'arcature de l'abside retombe sur des chapiteaux ornés de feuillages. A l'extérieur, lésènes avec culots ornés de têtes humaines et animales de caractère fruste

TYPOLOGIE : clocher mur à une baie

VI 40
48- LES VIGNES Saint-Préjet

EGLISE PAROISSIALE Saint-Préjet

DOCUMENTATION

Sources

A. D. Lozère

B.

G 719 Procès verbaux de visite des églises de l'archiprêtré de Barjac, 1631

H 2 : Daucet, Raymond. **Les églises de Lozère**. Document dactylographié, p.244

H 128 Cession par l'évêque de Mende à l'abbaye de Saint-Victor de Marseille, 1155

Bibliographie

Découverte archéologique à Saint-Préjet du Tarn. *Bull. Soc. Lozère, Chroniques et mélanges, Tome II, 1910.* Pages 119-121

VI 41
48- LES VIGNES Saint-Préjet

EGLISE PAROISSIALE Saint-Préjet

Localisation de l'église. Extrait du plan cadastral, 1936 mis à jour en 1987 ; section E3, échelle 1/1000

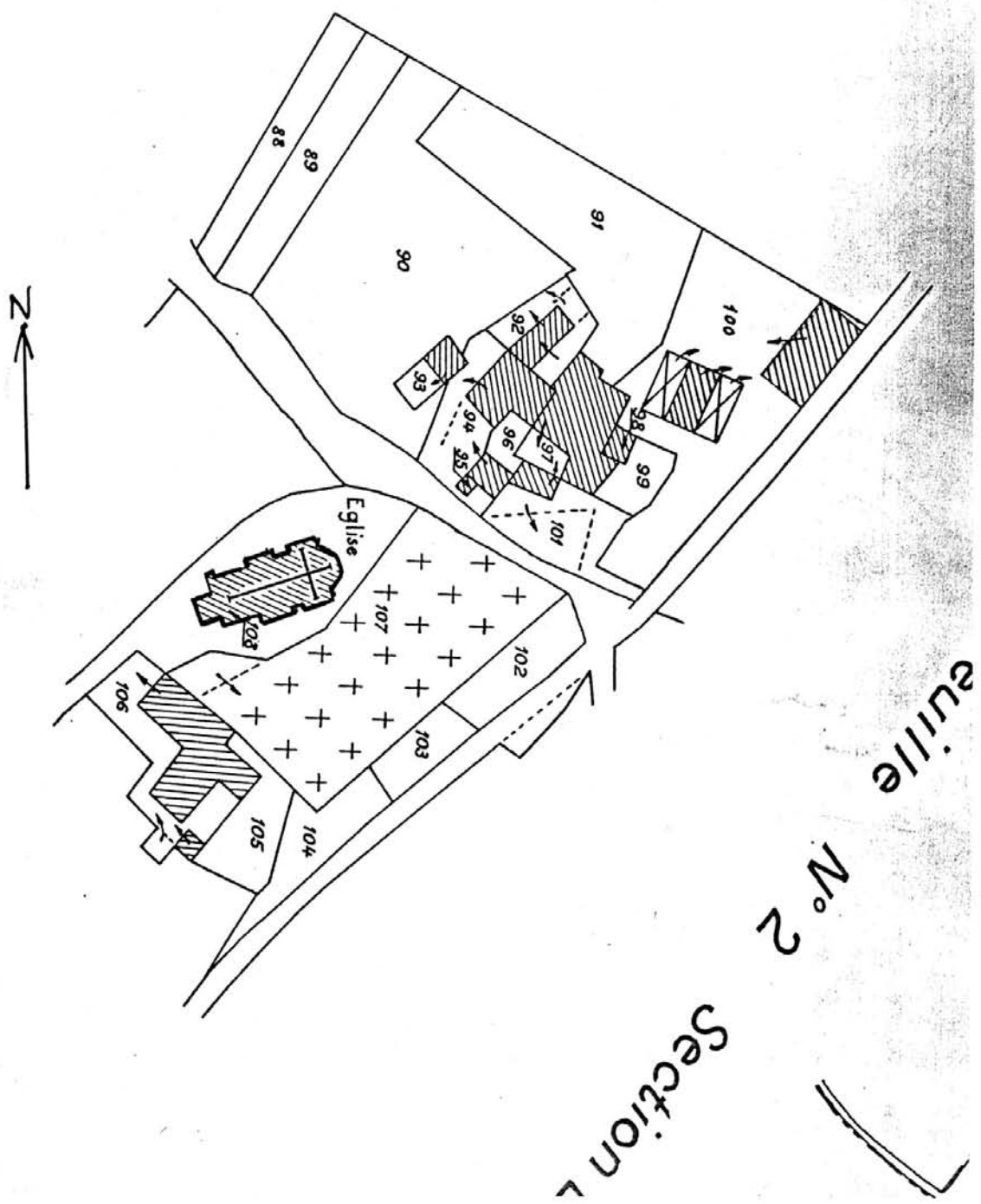

II42

Eglise

Plan et coupe de R. Domon, 1968

Ph. Inv 77 48 0014 P
Cl. Michel Descossy

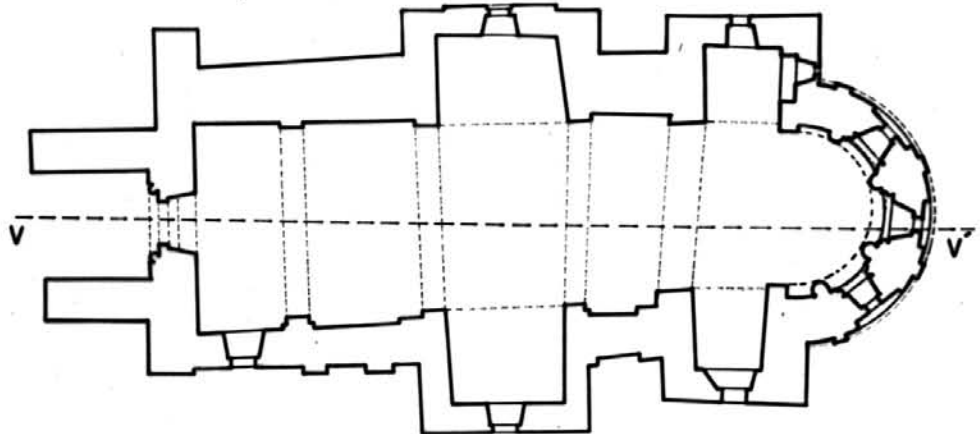

PLAN
0 5 10 m
1/100

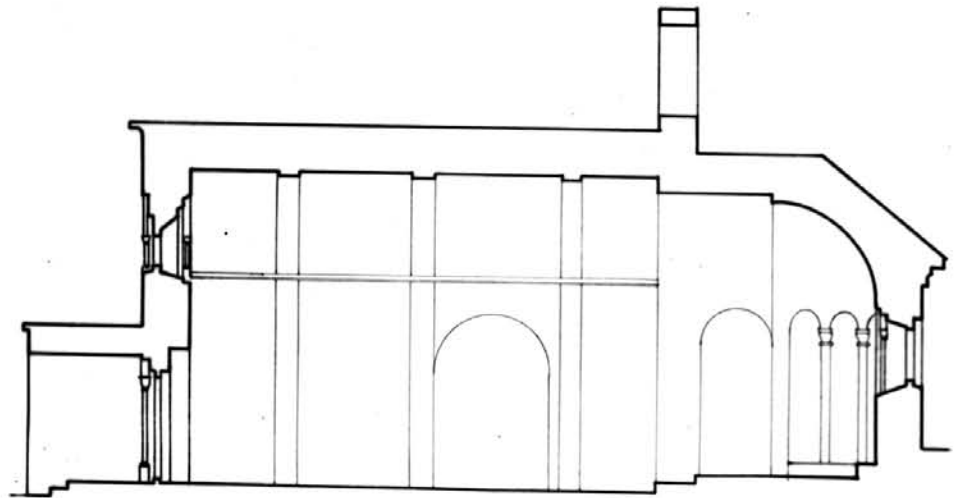

COUPE V V''
0 5 10 m
1/100

48 VIGNES (LES)
EGLISE PAROISSIALE SAINT PREJET DU TARN

Vue d'ensemble de l'église prise à partir de la rive gauche
du Tarn

Ph.Inv.Périn
93 48 0374 X A

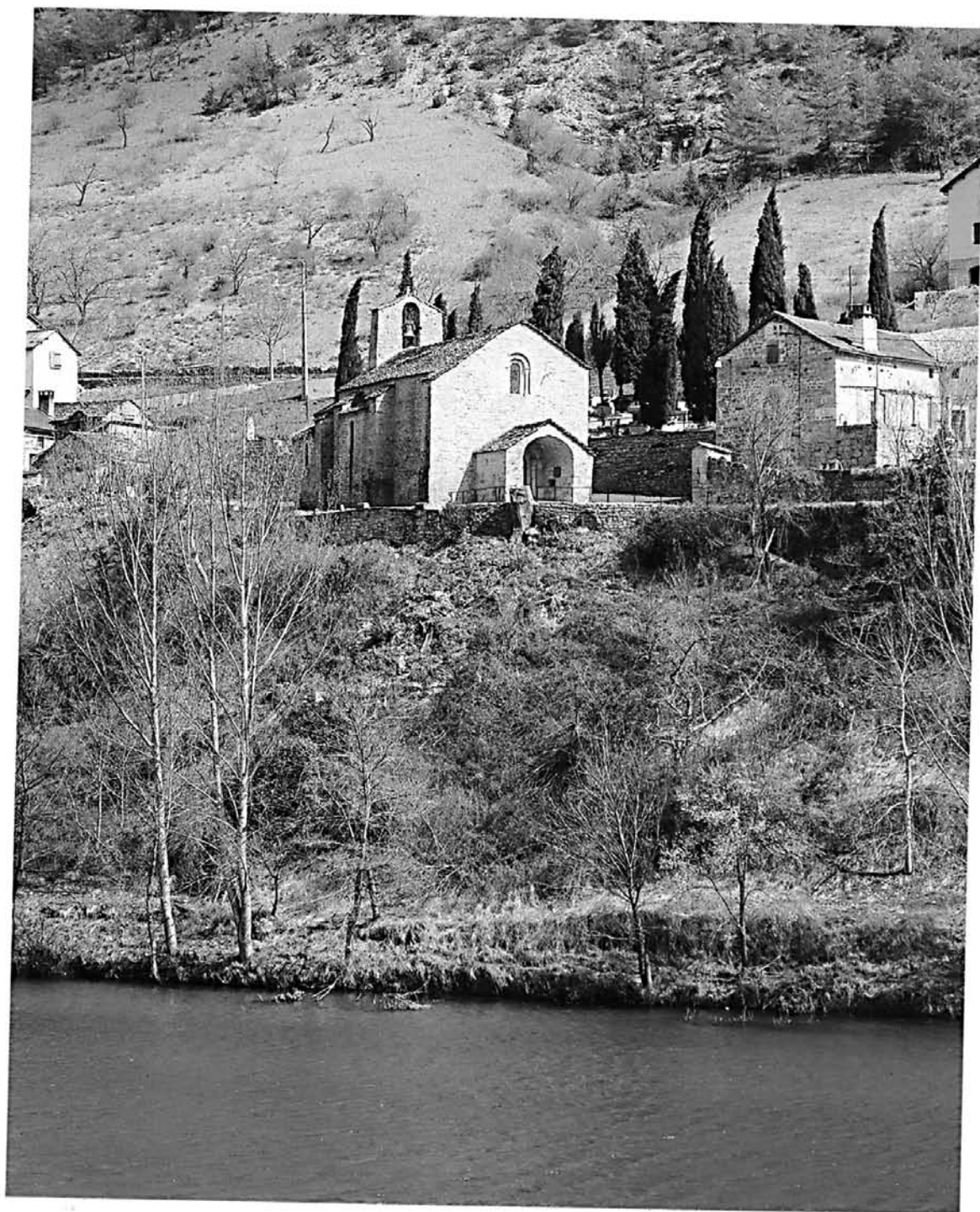

VI 44

48. LES VIGNES

Au village

EGLISE Saint Préjet du Tarn

33.04

Elévation Ouest.

Photo J. VALLON
n° 68.48.1412 X

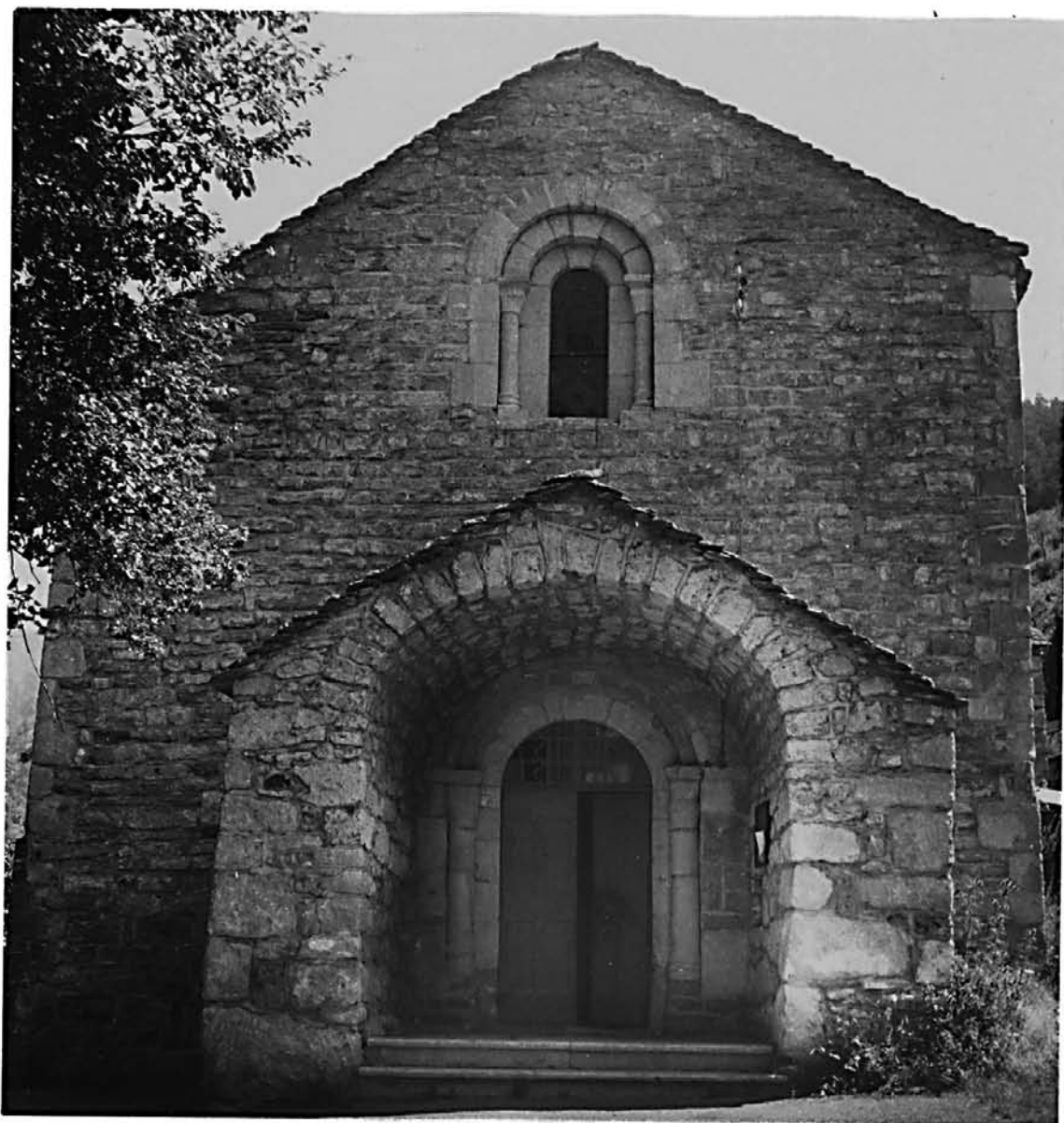

VI 45

48. LES VIGNES

Au village

EGLISE Saint Préjet du Tarn

33.04

Elévation Ouest, porche d'entrée.

Photo J. VALLON
n° 68.48.1406 X



VI 46

48. LES VIGNES Au village

EGLISE Saint Préjet du Tarn

33.04

Vue d'ensemble prise du Sud-Est.

Photo J. VALLON
n° 68.48.1426 X



II 47

48. LES VIGNES Au village

EGLISE Saint Préjet du Tarn

33.04

Vue d'ensemble de l'abside et de l'élévation Nord.

Photo J. VALLON
n° 68.48.1428 X



VI 48

48. LES VIGNES Au village

EGLISE Saint Préjet du Tarn

33.04

Abside.

Photo J. VALLON
n° 68.48.1421 X

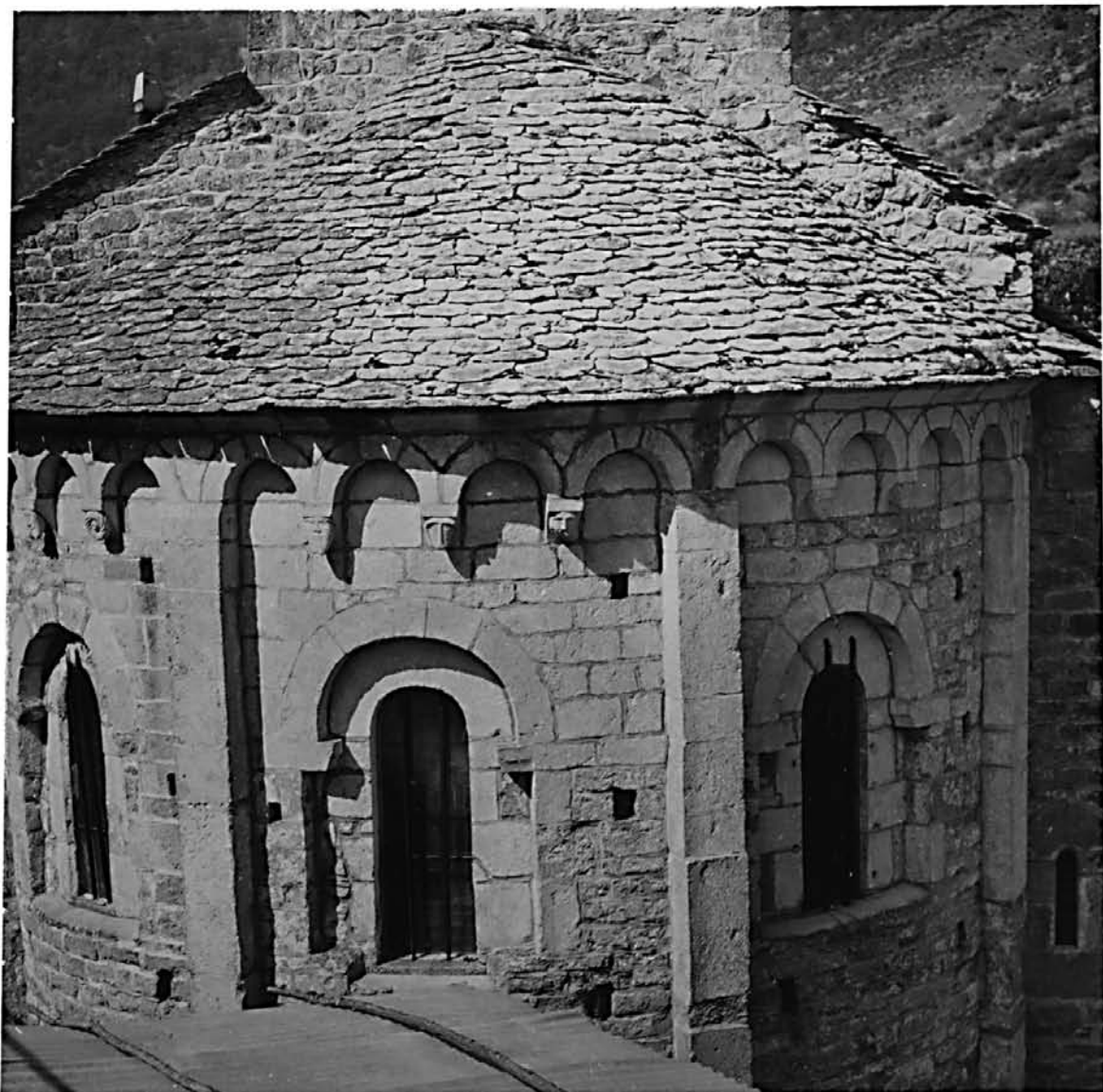

VI 49

48. LES VIGNES. Au village

EGLISE Saint Préjet du Tarn

33.04

Abside, détail.

Photo J. VALLON
n° 68.48.1410 X



48. LES VIGNES Au village

EGLISE Saint Préjet du Tarn

33.04

Abside, détail.

Photo J. VALLON
n° 68.48.1415 X

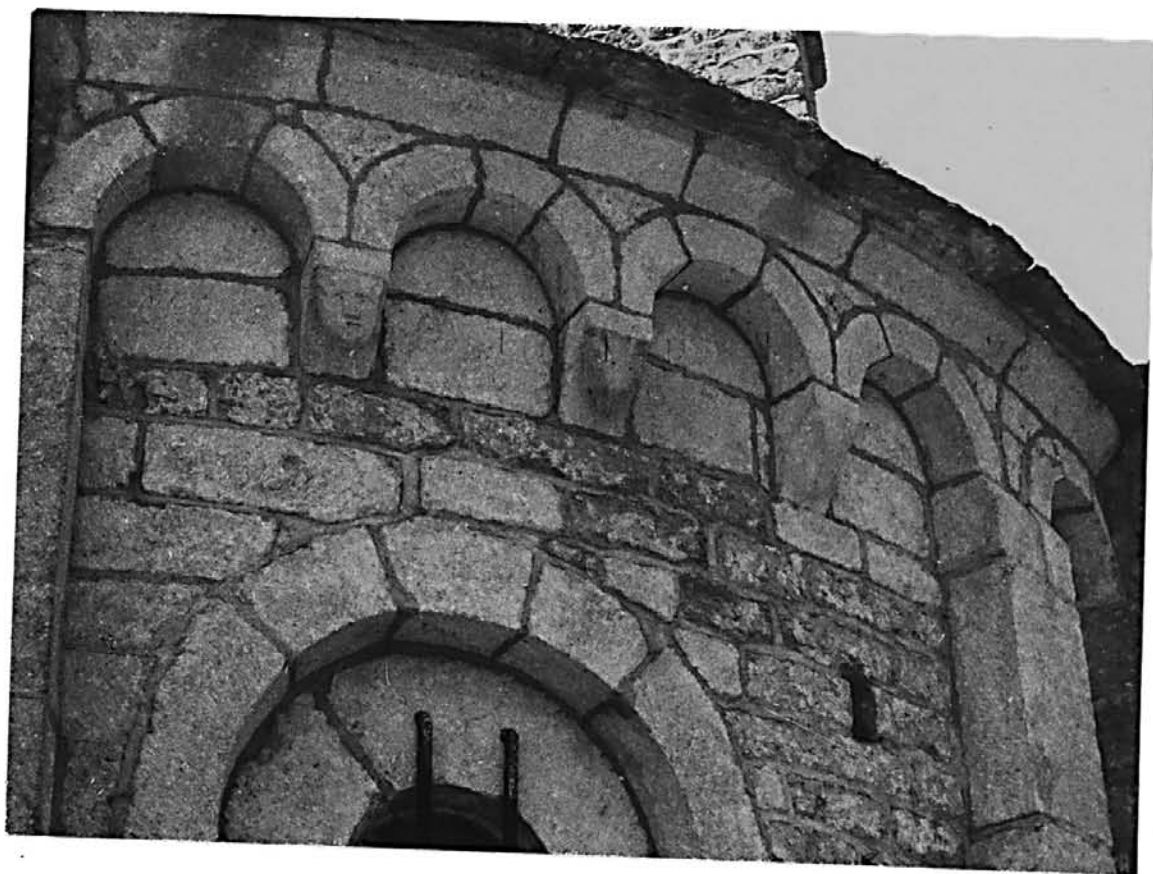

48. LES VIGNES Au village

EGLISE Saint Préjet du Tarn

33.04

Elévation Nord.

Photo J. VALLON
n° 68.48.1420 X

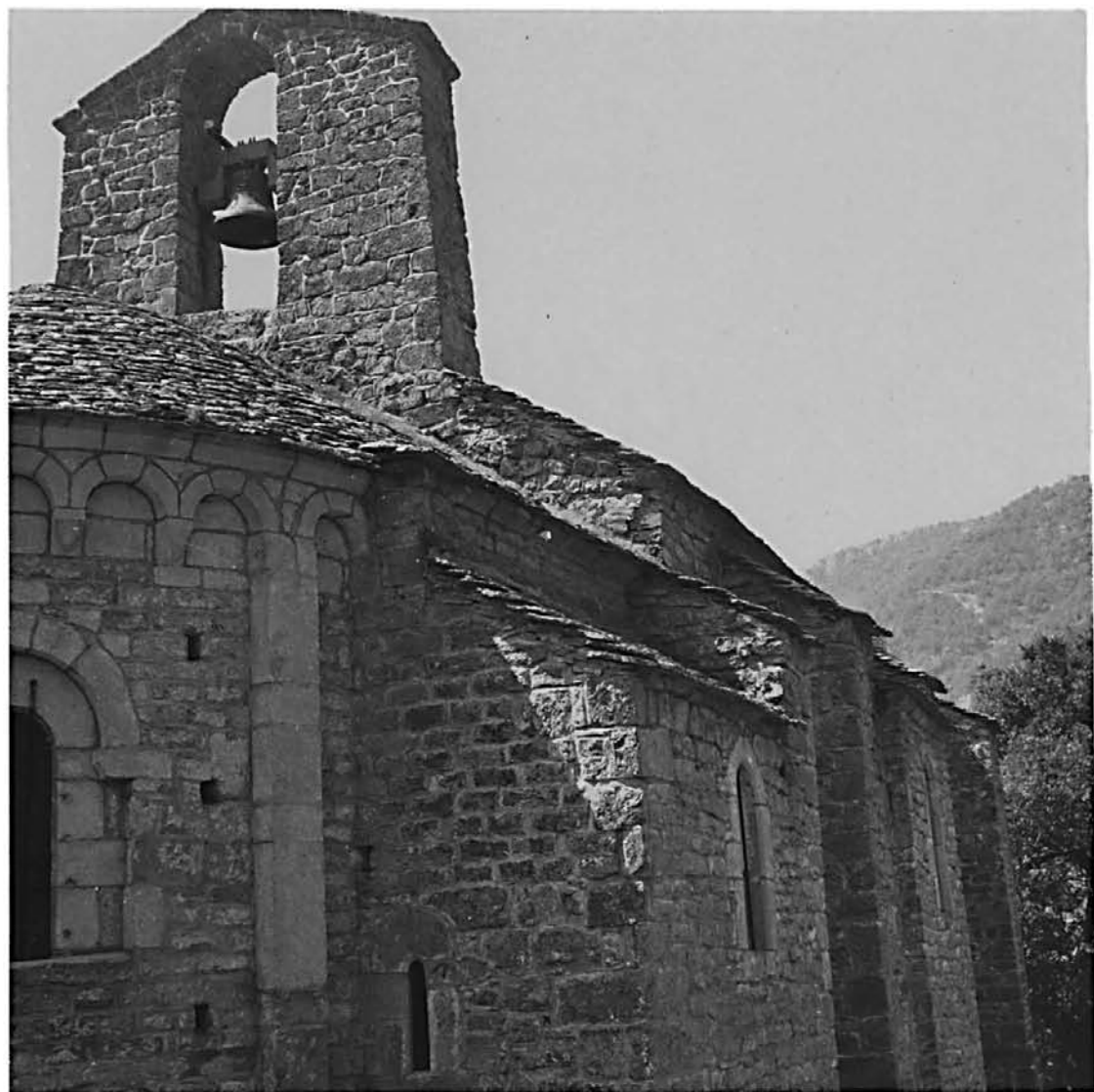

VI 52

48. LES VIGNES Au village

EGLISE Saint Préjet du Tarn

33.04

Baie dans l'élévation Ouest.

Photo J. VALLON
n° 68.48.1413 X

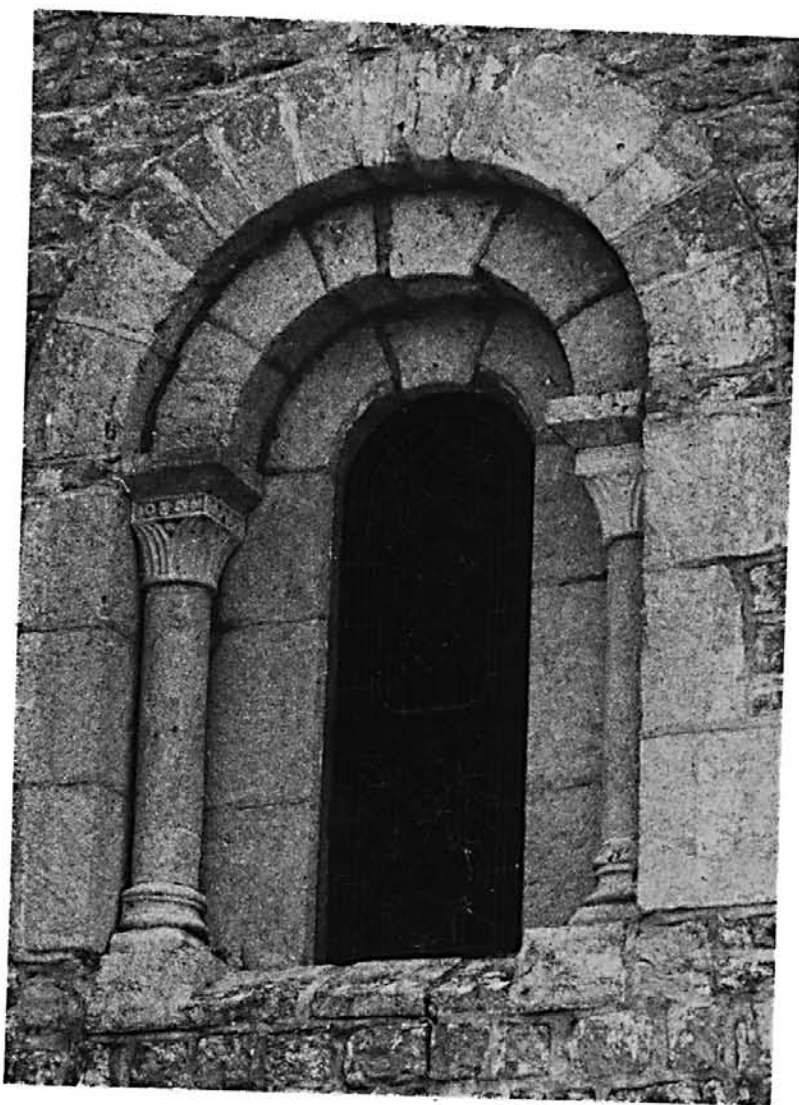

VI 53

48. LES VIGNES Au village

EGLISE Saint Préjet du Tarn

33.04

Elévation Sud.

Photo J. VALLON
n° 68.48.1423 X

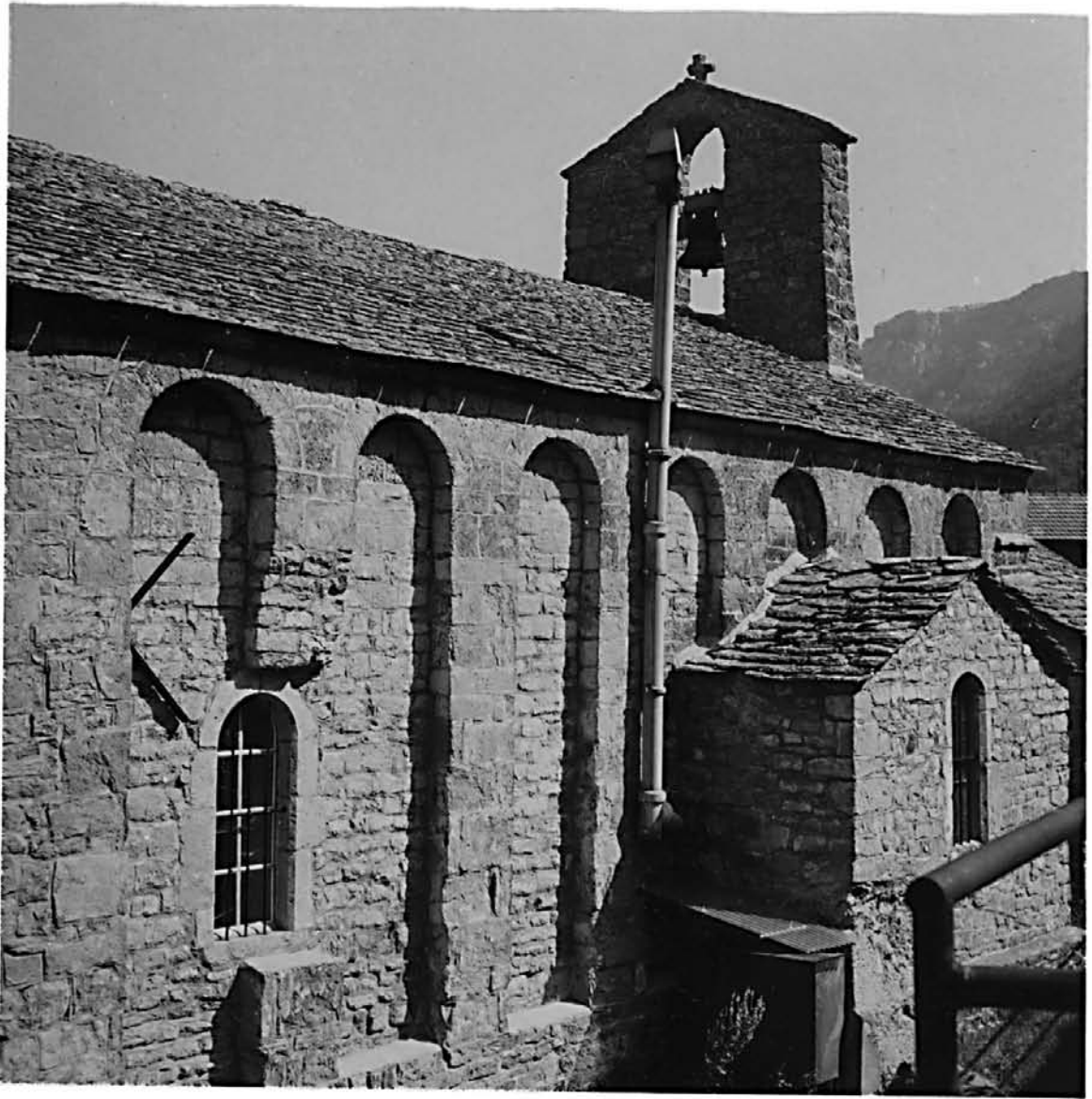

154

48. LES VIGNES Au village

EGLISE Saint Préjet du Tarn

33.04

Le chœur, vue d'ensemble.

Photo J. VALLON
n° 68.48/1405 X

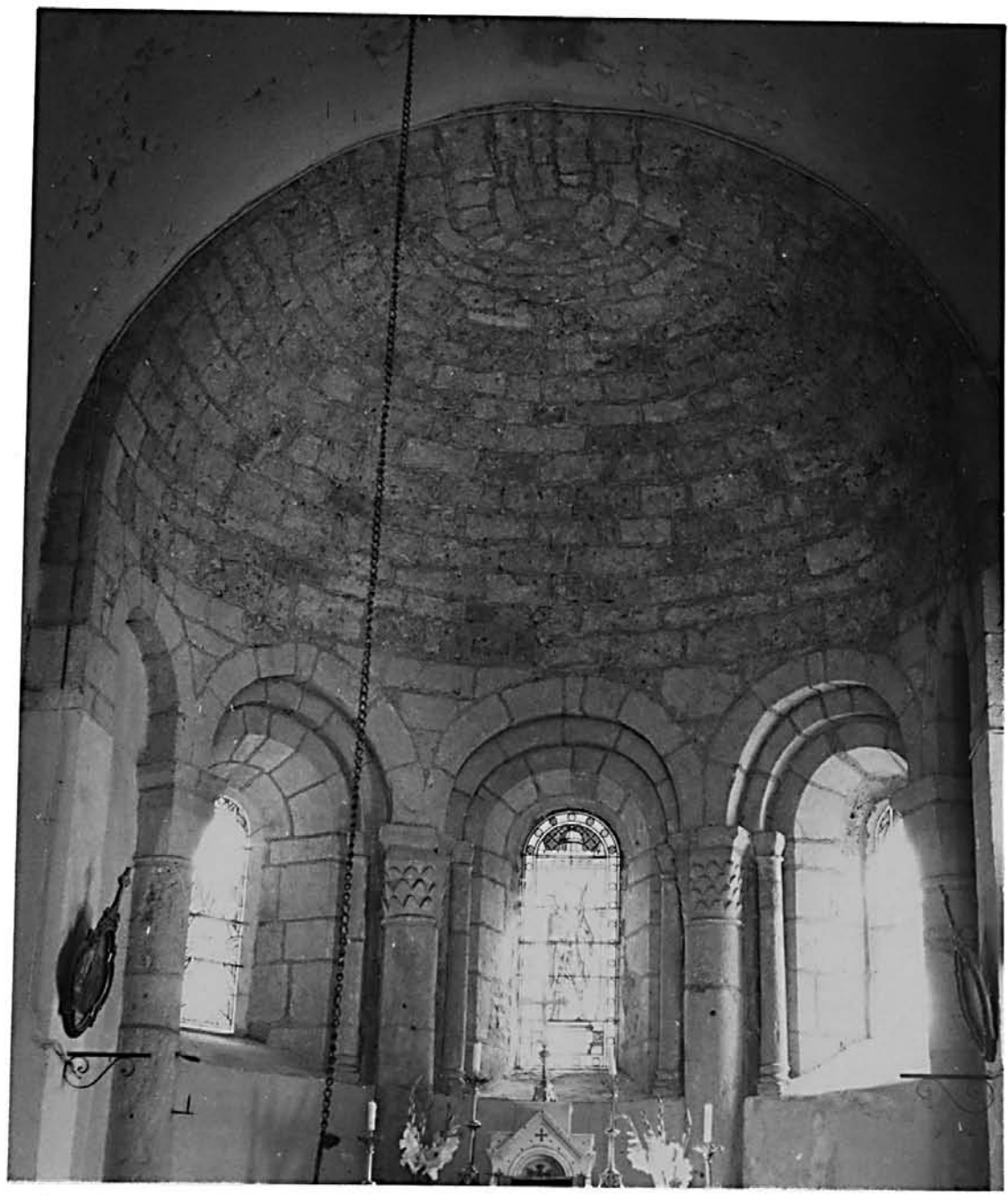

48. LES VIGNES Au village

EGLISE Saint Préjet du Tarn

33.04

La nef, vue vers l'Ouest.

Photo J. VALLON
n° 68.48.1403 X



VI 56

48. LES VIGNES Au village

EGLISE Saint Préjet du Tarn

33.04

Baie dans l'élévation intérieure Ouest.

Photo J. VALLON
n° 68.48.1400 X



VI 57

48. LES VIGNES Au village

EGLISE Saint Préjet du Tarn

33.04

Choeur, détail.

Photo J. VALLON
n° 68.48.1427 X



VI 58

48. LES VIGNES Au village

EGLISE Saint Préjet du Tarn

33.04

Photo J. VALLON
n° 68.48.1402 X



VI 5)

48. LES VIGNES. Au village

EGLISE Saint Préjet du Tarn

33.04

Photo J. VALLON
n° 68.48.1424 X

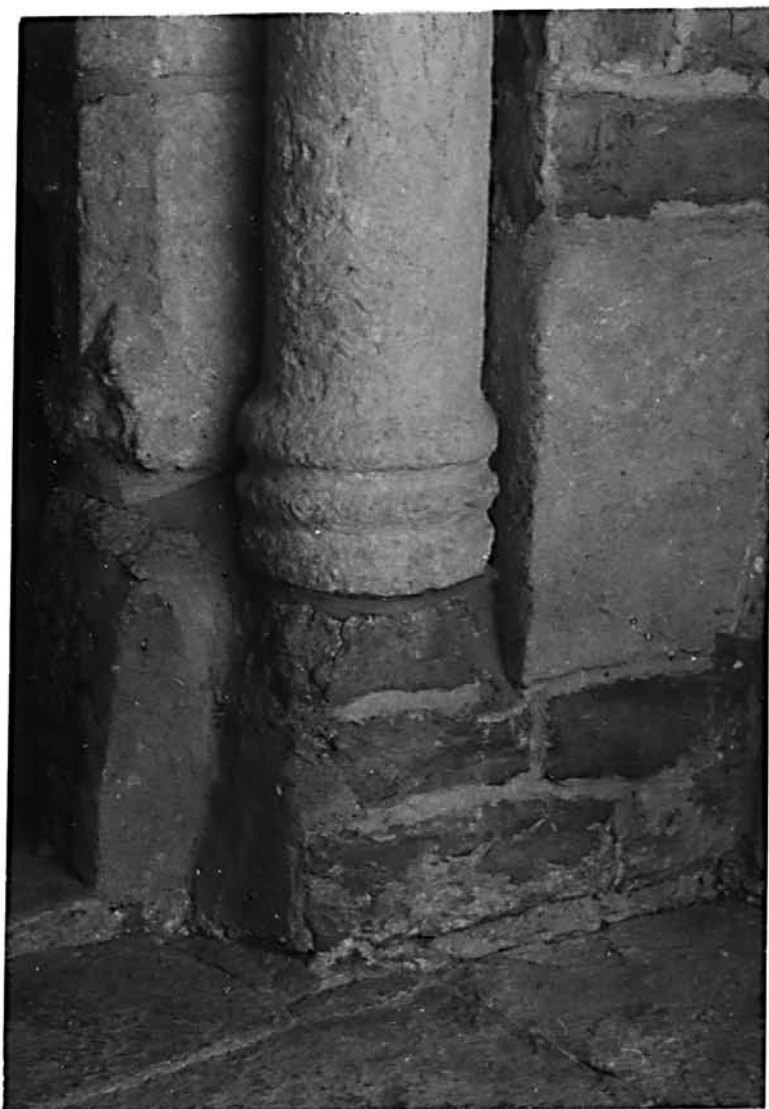

VI 60

48. LES VIGNES Au village

EGLISE Saint Préjet du Tarn

33.04

Photo J. VALLON
n° 68.48.1416 X

