

26

Localisation : 48  
Aire d'étude : La Canourgue  
Commune : Saint-Saturnin  
Titre courant : **église paroissiale Saint-Saturnin**  
Dénomination : église paroissiale  
Vocable : Saint-Saturnin

---

Référence : IA48000262

Cartographie : Lambert3 0667860 3235070

Cadastre : 1935 A 323

Statut juridique : propriété de la commune

Protection :

à signaler

Etat de conservation : restauré

Dossier d'inventaire topographique établi en 1968, 1994 par Grandjouan Marie-Sylvie

(c) Inventaire général, 1968

---

## HISTORIQUE

Datation : 12e siècle (?), 17e siècle (?) . 18e siècle (?) . .

Auteur(s) :  
maître d'oeuvre inconnu.

Commentaire : L'église est mentionnée pour la première fois en 1155 dans un acte de cession de l'église par l'évêque de Mende à l'abbaye Saint-Victor de Marseille (Daucet). Mais pour certains auteurs, sa construction pourrait être antérieure et dater de la fin 11e ou du début 12e siècle ; à une époque tardive, sans doute au 17e siècle, adjonction d'un collatéral au sud, reconstruction de la voûte de la nef en berceau brisé, et construction du clocher. Des vestiges de peintures murales ont été découverts lors de sa restauration. Ces vestiges pourraient dater du Moyen-Age et du 18e siècle (Verrot)

## DESCRIPTION

SITUATION : en village

PARTIES CONSTITUANTES : cimetière

### MATERIAUX

Gros oeuvre : calcaire; moellon; pierre de taille  
Couverture : ardoise

### STRUCTURE

Parti de plan : plan allongé  
Vaisseaux et étages : 2 vaisseaux  
Couvrement : voûte en berceau plein-cintre

27  
Localisation : 48 - Saint-Saturnin

Réf. : IA48000262

Titre courant : église paroissiale Saint-Saturnin

Dénomination : église paroissiale

---

**COUVERTURE** : toit à longs pans; flèche carrée

**DECOR**

Technique : sculpture; peinture

Représentation : ornement végétal; animal

**COMMENTAIRE DESCRIPTIF**

Eglise à un vaisseau principal voûté en berceau brisé et un collatéral; chœur voûté en berceau à chevet plat; les voussures de la fenêtre axiale du chœur retombent sur des chapiteaux à crochet ornés d'oiseaux. Vestiges de décor peint dans le chœur : représentation du Saint-Esprit au dessus de la fenêtre axiale. Le clocher est couvert d'une flèche carrée

DOCUMENTATION

1- Sources

AD Lozère :

G 2052 procès verbaux de visite de l'église, 25 avril 1640, 21 avril 1662 et 18 mai 1642  
H 128 Cession à l'abbaye de Saint-Victor de Marseille par l'évêque de Mende. 1155

H 2 : Daucet, Raymond. **Les églises de Lozère**. p. 248

2- Bibliographie

BALMELLE, Marius. **Répertoire archéologique du département de la Lozère . Périodes wisigothique, carolingienne et romane**. Mende : imprimerie G. Pauc, 1943, p. 73

COSTECALDE, Abbé. **Anciennes églises du département de la Lozère, antérieures au XV<sup>e</sup> siècle**. *Chroniques et mélanges de la Société des lettres*, Mende : 1912. P. 262

**L'église de Saint-Saturnin**, *Semaine religieuse*, n° 10, 1913, p. 150-151

PHILIPPE, André. **Les églises romanes de la haute vallée du Lot**. Caen, 1905, pages 10, 16, 19 à 22

VERROT, Michel. **Eglises rurales et décors peints en Lozère**. La Régordane, 1994, pages 38-39

**Table de l'illustration**

Pl. I : Plan de situation

Pl. II : Plan au niveau du sol

III. 1 : Vue d'ensemble prise de l'est avec le château et le presbytère

Ph. Inv. M. Descosy 68 48 990 X

III. 2 : Vue d'ensemble prise du sud-est

Ph. Inv. Périn 93 48 0449 X A

III. 3 : Elévation ouest

Ph. Inv. M. Descosy 68 48 1026 X

III. 4 : Elévation nord de la nef

Ph. Inv. M. Descosy 68 48 1029 X

III. 5 ; Le clocher et les toitures ; vue prise du sud-est

Ph. Inv. M. Descosy 68 48 1028 X

III. 6 : Le clocher, élévations sud et est

Ph. Inv. M. Descosy 68 48 1027 X

III. 7 : Vue d'ensemble de la nef, prise vers le chœur

Ph. Inv. M. Descosy 68 48 1035 X

III. 8 : Vue d'ensemble de la nef prise vers l'entrée

Ph. Inv. M. Descosy 68 48 1036 X

III. 9 : Fenêtre axiale du chœur

Ph. Inv. M. Descosy 68 48 1039 X

48- SAINT-SATURNIN  
Eglise paroissiale Saint-Saturnin

PI. Plan de situation de l'église. Extrait du plan cadastral, 1935, A. Echelle 1/1250

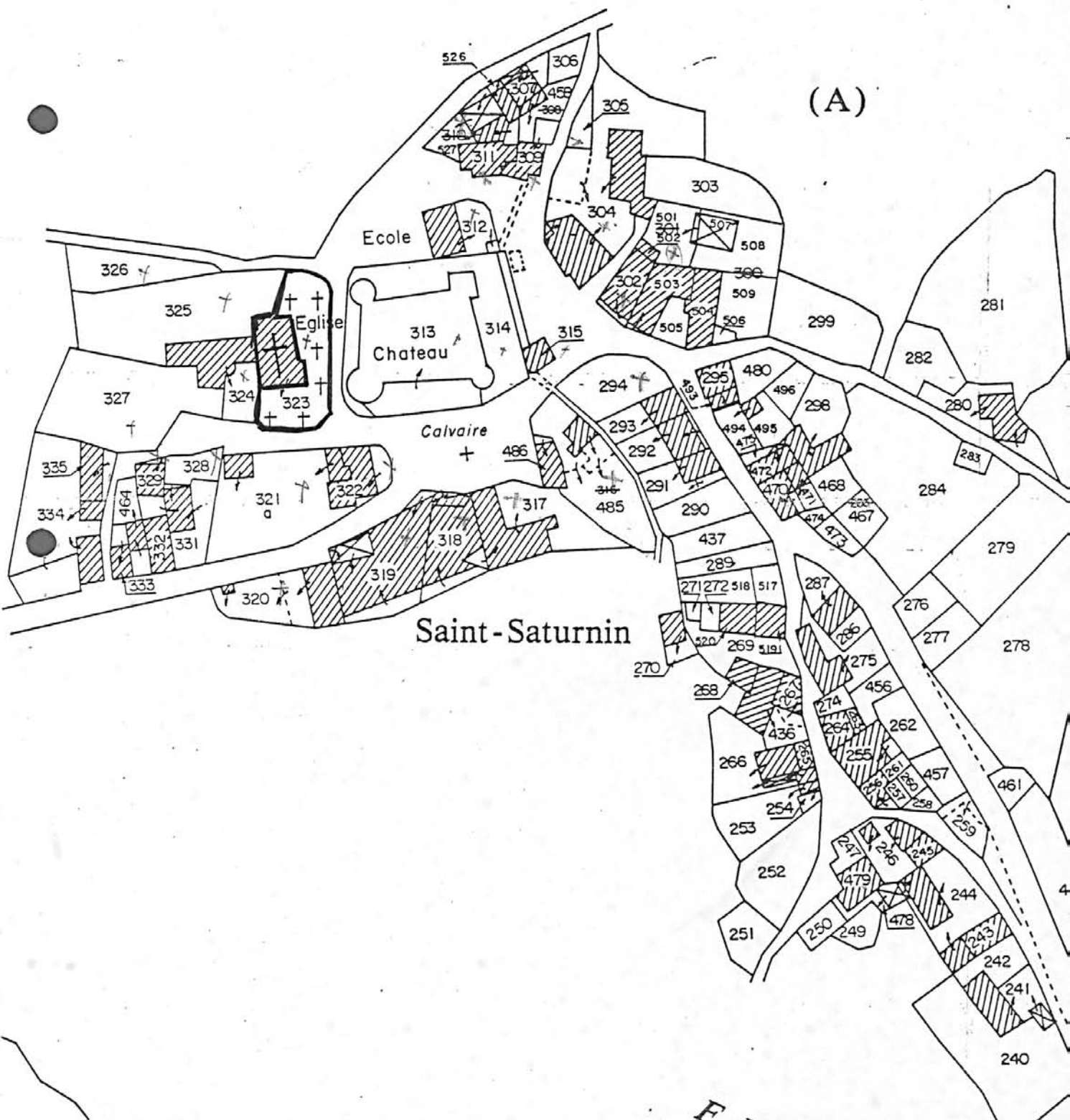

EGLISE PAROISSIALE  
SAINT-SATURNIN

Pl. II Plan au niveau du sol. Relevé schématique M. Verrot

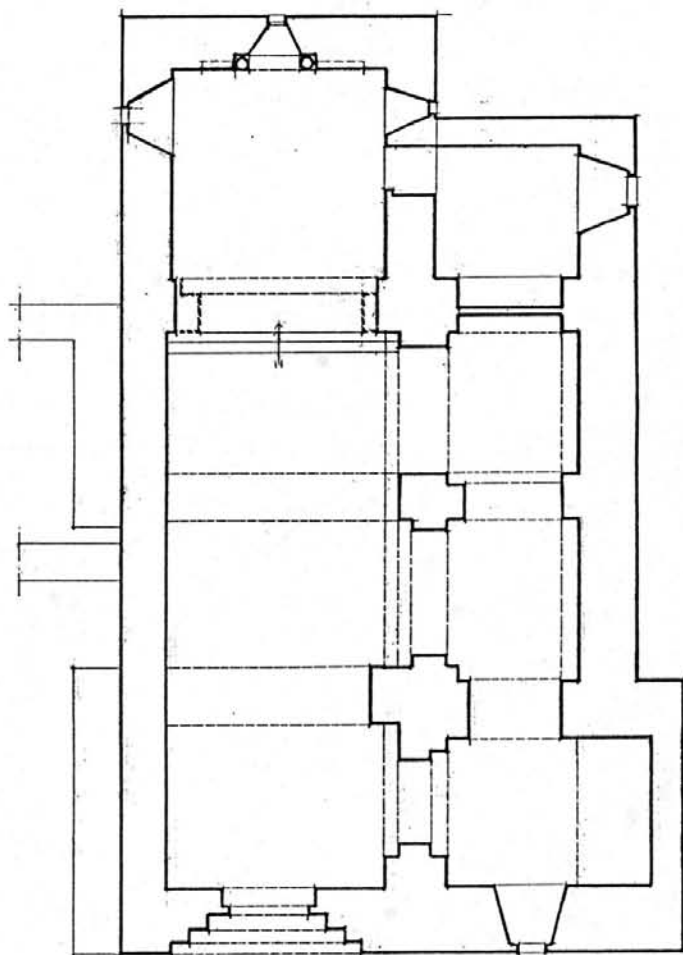

48. SAINT SATURNIN. Au village

EGLISE

33.04

1. Vue d'ensemble prise de l'Est avec le château et le presbytère.

Photo M. DESCOSSY  
n° 68.48.990 X



48 SAINT SATURNIN  
EGLISE PAROISSIALE SAINT SATURNIN

---

2 - Vue d'ensemble prise du sud-est

Ph.Inv.Périn  
93 48 0449 X A

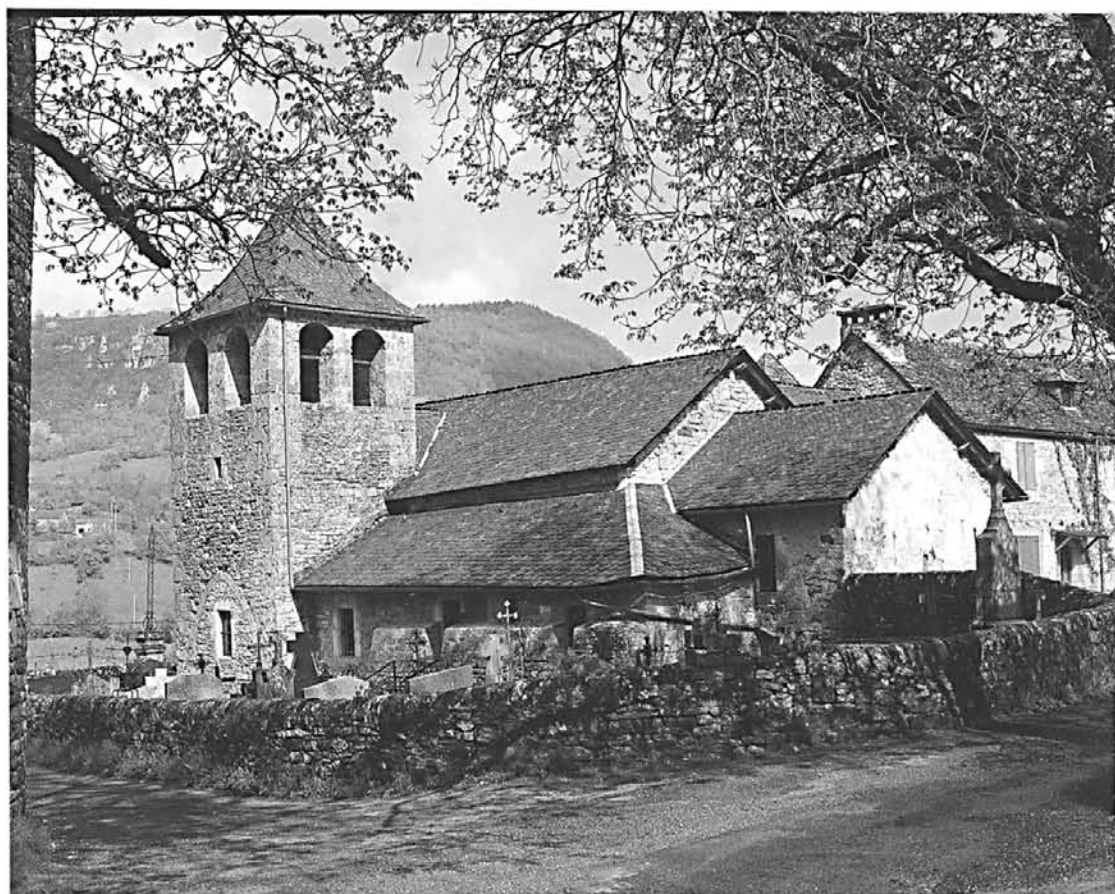



---

48. SAINT SATURNIN. Au village

EGLISE

33.04

---

3. Elévation Ouest.

Photo M. DESCOSY  
n° 68.48.1026 X



---

48. SAINT SATURNIN. Au village

EGLISE

33.04

---

4 - Elévation Nord de la nef.

Photo M. DESCOSY  
n° 68.48.1029 X



5. Le clocher et les toitures; vue prise du Sud-Est.

Photo M. DESCOSY  
n° 68.48.1028 X

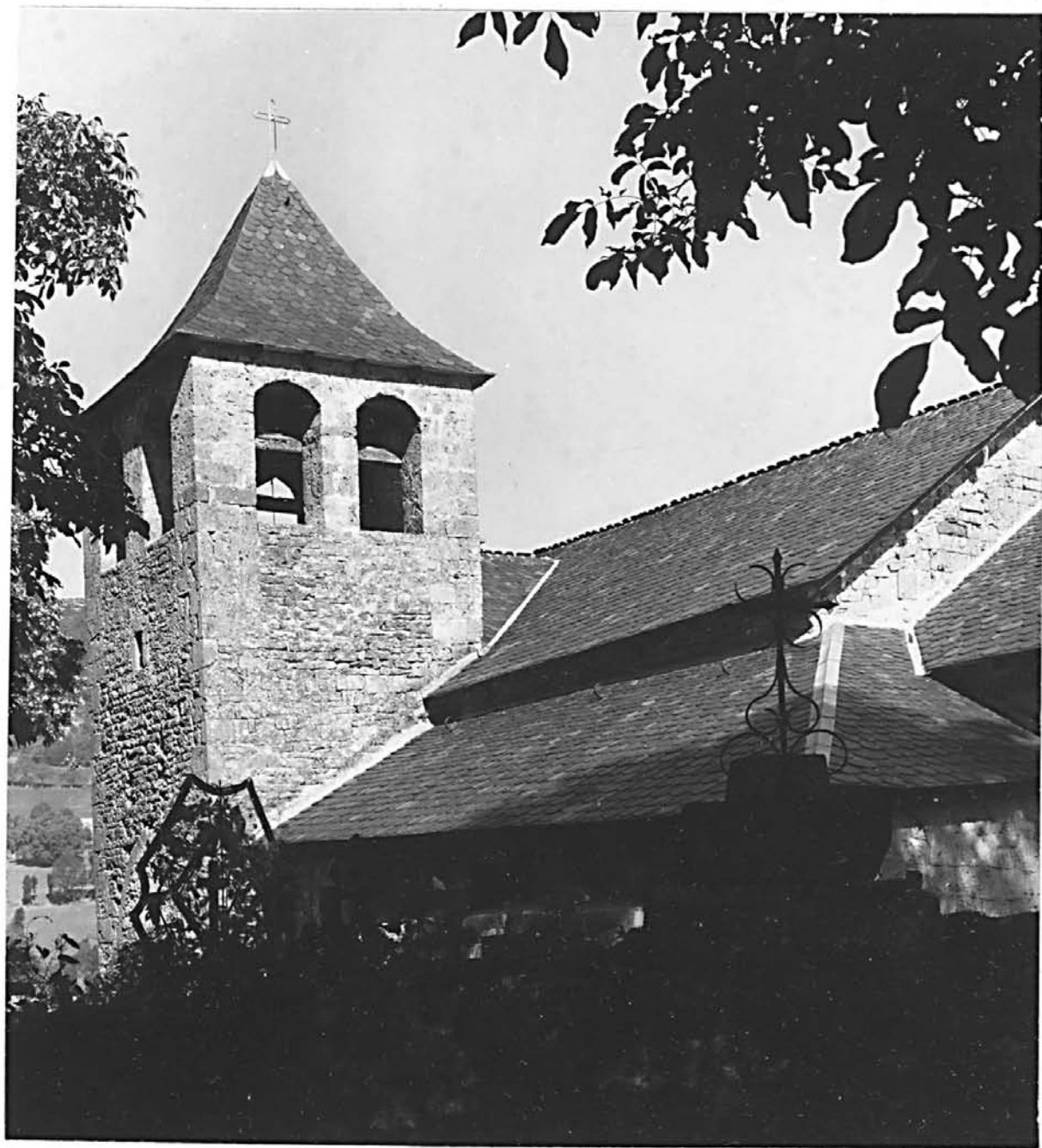

6 - Le clocher, élévations Sud et Est.

Photo M. DESCOSSY  
n° 68.48.1027 X

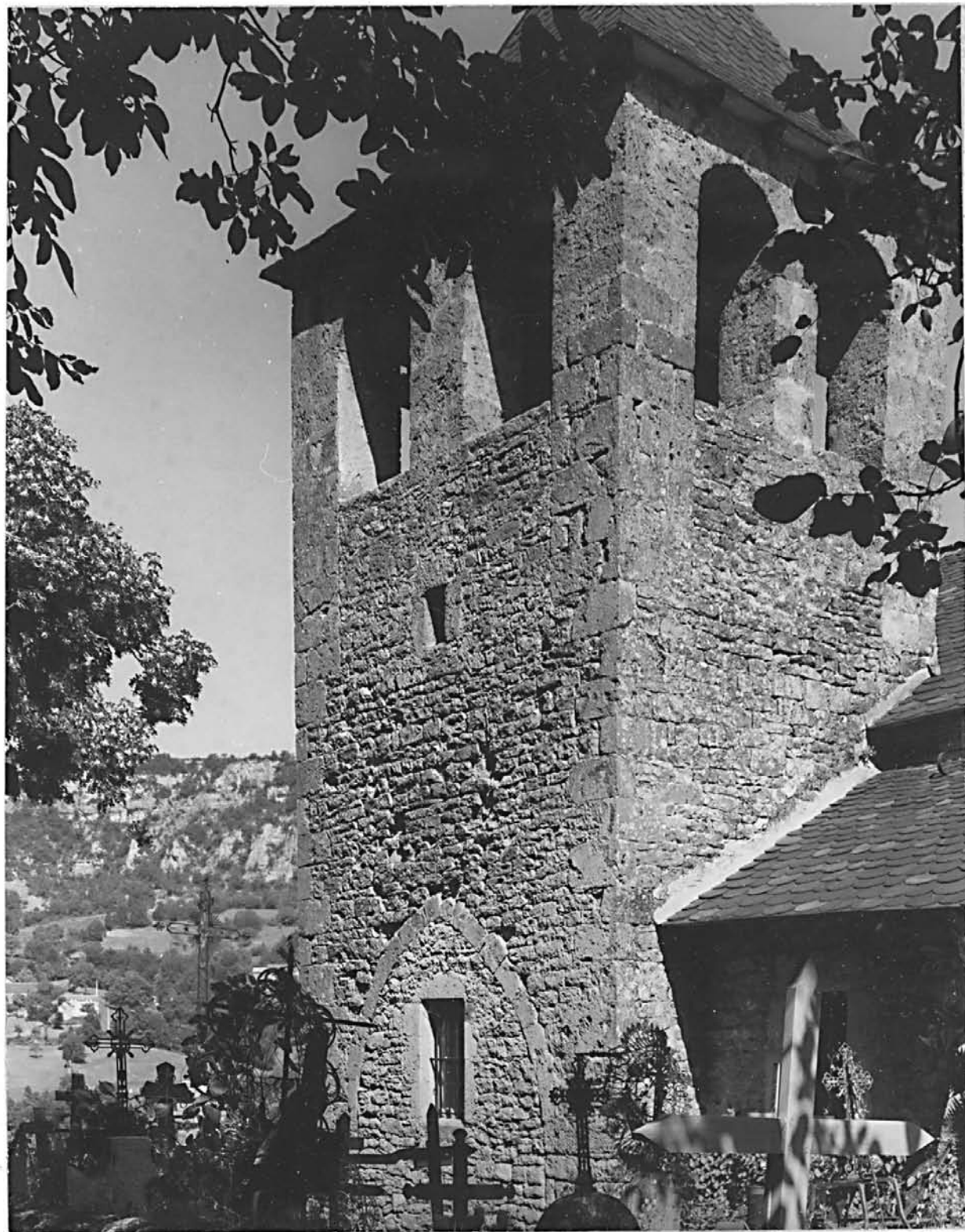

---

48. SAINT SATURNIN. Au village

EGLISE

33.04

---

7 - Vue d'ensemble de la nef, prise vers le chœur.

Photo M. DESCOSSY  
n° 68.48.1035 X



8. Vue d'ensemble de la nef, prise vers l'entrée.

Photo M. DESCOSY  
n° 68.48.1036 X

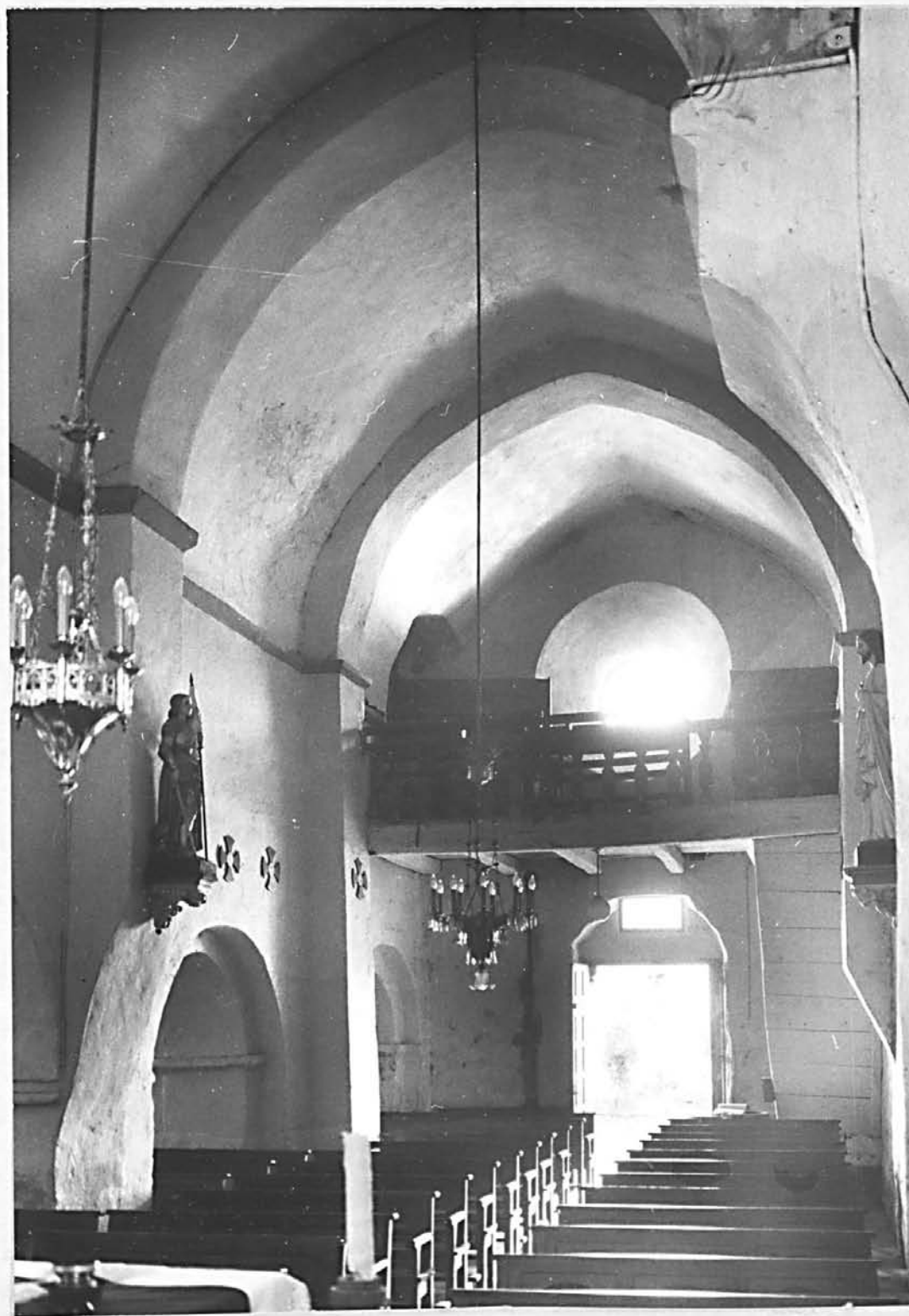

---

48. SAINT SATURNIN. Au village

EGLISE

33.04

---

9- Fenêtre axiale du choeur. Chapiteau.

Photo M. DESCOSY  
n° 68.48.1039 X

