

54

Localisation : 48
Aire d'étude : La Canourgue
Commune : Laval-du-Tarn
Lieu-dit : La Caze
Titre courant : **château de la Caze**
Dénomination : château

Référence : IA48000255

Cartographie : Lambert3 0681550 3226660

Cadastre : 1935 D2 231

Statut juridique : propriété privée

Protection : inscrit MH en 1988/01/06 ;, classé MH partiellement en 1992/03/31 :

à signaler

Dossier d'inventaire topographique établi en 1968, 1994 par Grandjouan Marie-Sylvie

(c) Inventaire général, 1968

HISTORIQUE

Datation : 15e siècle, 16e siècle (?), 17e siècle, 19e siècle. 1637 (date portée) .

Auteur(s) :
maître d'oeuvre inconnu.

Commentaire : Construction au 15e siècle d'une petite maison forte pour Soubeyrane Alamand et Guillaume de Montclar. C'est sans doute au 16e siècle que l'on agrandit l'édifice au nord et que l'on construit l'escalier principal. Ces travaux ont sans doute été réalisés pour la famille de Maillan, riches marchands anoblis de la Canourgue qui constituent à partir du 16e siècle un vaste domaine agricole sur le causse de Sauveterre autour des châteaux de La Caze et de Grandlac. La même famille réalise au 17e siècle des travaux d'aménagement : percements de baies à croisée et à traverse et surtout création du plafond de la chambre dite "des nymphes" dont le décor est daté 1637. Les parties hautes de l'élévation ouest (mâchicoulis), et des tours ont été reconstruites au 19e siècle ; la galerie sud-est une adjonction du 19e siècle. La belle porte d'entrée de la tour principale provient du château de Saint-Saturnin (canton de La Canourgue). Les armoiries sculptées au dessus du linteau seraient celles des Frayssinet propriétaires du château de Saint-Saturnin au milieu du 17e siècle

DESCRIPTION

SITUATION : en village

MATERIAUX

Gros oeuvre : calcaire; pierre de taille

Couverture : schiste en couverture

STRUCTURE

Parti de plan : plan massé

Vaisseaux et étages : étage de soubassement; 1 étage carré; étage en surcroît

Localisation : 48 - Laval-du-Tarn Réf. : IA48000255
Lieu-dit : La Caze
Titre courant : château de la Caze
Dénomination : château

Couvrement : voûte en berceau; voûte d'arêtes

COUVERTURE : toit à longs pans; croupe; toit en pavillon; toit conique

DISTRIBUTION : escalier dans-oeuvre; escalier droit

DECOR

Technique : peinture (étudiée dans la base Palissy)

Représentation : blason

COMMENTAIRE DESCRIPTIF

Etage de soubassement et rez-de-chaussée voûté en berceau plein-cintre. Chaque niveau est distribué par un couloir médian voûté en berceau. Les salles des tours d'angle de plan circulaire sont voûtées à chaque niveau par des coupoles. Galerie sud construite sur voûtes d'arêtes. Les tours rondes sont couvertes de toits coniques

DOCUMENTATION

1- Sources

AD Lozère :

G 63 f° 205 Etat des fiefs de l'Evêque de Mende, XVIIe siècle

G 208 hommage rendu par Françoise de Loubeyrac hériyièrè deu seigneur de La Caze à Mgr de Piencourt, évêque de Mende, 1696

J 901 Fonds André

2- BibliographieBARBOT, Jules. **La Caze**. Un inédit de Jules Barbot, *Lou País*, novembre 1955**Historique du château de La Caze**. *Causses et Cévennes*, 1923, n°1, p. 74-76JOURDAN, Louis. **Le château de La Caze et ses seigneurs**. Ispagnac 1898 - Paris, La France pittoresque. In 16. 48 pagesMALAFOSSE, Louis de. **Le Tarn cévenol**. *Revue des Pyrénées*, 1901, p. 14-163- Documents figurésMinistère de la Culture, Direction du Patrimoine. Archives de la Commission des Monuments Historiques, plans et dessins. t. II, Languedoc-Roussillon, page 182-183. **Plan schématique de l'édifice. Vue perspective de la façade d'entrée**, E. Laval, milieu XIXe siècleTAYLOR J., NODIER Charles, CAILLEUX A de. **Voyages Pittoresques et romantiques dans l'ancienne France, Languedoc**. Paris, Firmin-Didot, 1835-1837. Planches 103, 104, 104 bis

A. D. Lozère :

J 901 Fonds André. Façade latérale, dessin à mine de plomb.

Façade latérale. Lithographie par Thierry frères, à Paris

Photothèque, Fonds Lacombe. Vues anciennes du château de La Caze, 7 clichés, 1906-1936

Fonds Paillon. Photographies sur plaques de verre : boîte 46 n^{os} 685 à 690 ;
boîte 47 n^{os} 691 à 693

Château

Table de l'illustration

- Pl. I : Situation du château dans les gorges du Tarn
 Pl. II : Plan du sous-sol
 Pl. III : Plan au rez-de-chaussée
 Pl. IV Coupe VV'
 Pl. V : Coupe UU'
- III. 1 : Vue d'ensemble prise du sud-ouest ; état en 1902 d'après un document photographique appartenant au château de La Caze
 Ph. Inv. J. Vallon 68 48 1867 X
- III. 2 : Vue d'ensemble prise du nord ouest
 Ph. Inv. Périn 93 48 0505 X
- III. 3 : Vue d'ensemble prise du nord ouest
 Ph. Inv. Périn 93 48 0 381 V A
- III. 4 : Elévation ouest, vue d'ensemble
 Ph. Inv. J. Vallon 68 48 326 V
- III. 5 : Vue d'ensemble de l'élévation ouest
 Ph. Inv. Périn 93 48 0 380 V
- III. 6 : Elévation nord, vue d'ensemble.
 Ph. Inv. J. Vallon 68 48 317 V
- III. 7 : Elévation nord, porte d'entrée.
 Ph. Inv. J. Vallon 68 48 327 X
- III. 8 : Elévation nord, armoiries au-dessus de la porte d'entrée.
 Ph. Inv. J. Vallon 68 48 328 X
- III. 9 : Elévation sud, vue d'ensemble. Elévation nord, vue d'ensemble.
 Ph. Inv. J. Vallon 68 48 322 V
- III. 10 : Vue d'ensemble prise du sud-est
 Ph. Inv. Périn 93 48 0 382 V
- III. 11 : Elévation est, vue d'ensemble
 Ph. Inv. J. Vallon 68 48 321 V
- III. 12 : Vue d'ensemble prise du sud-est
 Ph. Inv. Périn 93 48 0 383 V A
- III. 13 : Elévation est : parties hautes
 Ph. Inv. Périn 93 48 0 378 V
- III. 14 : Tour sud-est, détail du couronnement.
 Ph. Inv. J. Vallon 68 48 331 X
- III. 15 : Echauguette de la tour sud-est
 Ph. Inv. Périn 93 48 0506 X
- III. 16 : Sous-sol, cheminée dans le mur sud
 Ph. Inv. J. Vallon 68 48 340 V
- III. 17 : Sous-sol, mur sud de la cage d'escalier : vestiges d'archères
 Ph. Inv. J. Vallon 68 48 341 V
- III. 18 : Sous-sol : porte donnant accès à la tour d'angle, dans l'angle nord-est de l'escalier
 Ph. Inv. J. Vallon 68 48 342 V
- III. 19 : Sous-sol : le couloir central vu vers le nord
 Ph. Inv. J. Vallon 68 48 344 V
- III. 20 : Rez-de-chaussée : vue d'ensemble du couloir central, prise vers le sud.
 Ph. Inv. J. Vallon 68 48 336 V
- III. 21 : Etage, vue d'ensemble du couloir central
 Ph. Inv. J. Vallon 68 48 337 V
- III. 22 : Etage, porte d'accès à l'escalier
 Ph. Inv. J. Vallon 68 48 349 X
- III. 23 : Cheminée
 Ph. Inv. Périn 93 48 0507 X
- III. 24 : Linteau de porte
 Ph. Inv. J. Vallon 68 48 354 X
- III. 25 : Pot à feu
 Ph. Inv. J. Vallon 68 48 356 X

Château

Pl. I Situation du château dans les gorges du Tarn. Extrait de la carte I.G.N. au 1/25000 ; feuille n°2639 ouest, Ste-Enimie gorges du Tarn.



Pl. II Plan du sous-sol. à l'échelle de 1/100. (réduit). (R. Domon 1968 © Inventaire Languedoc-Roussillon)

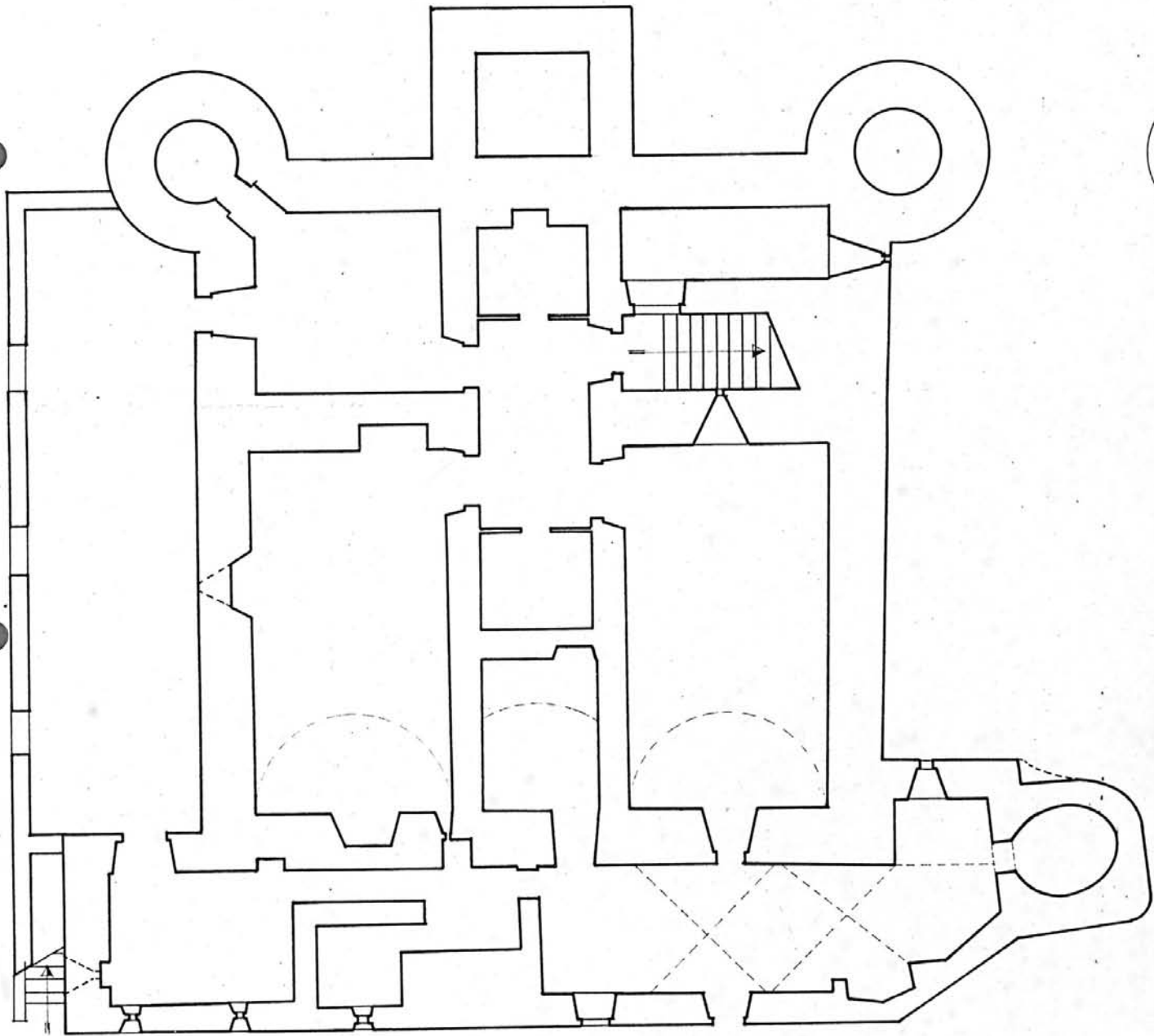

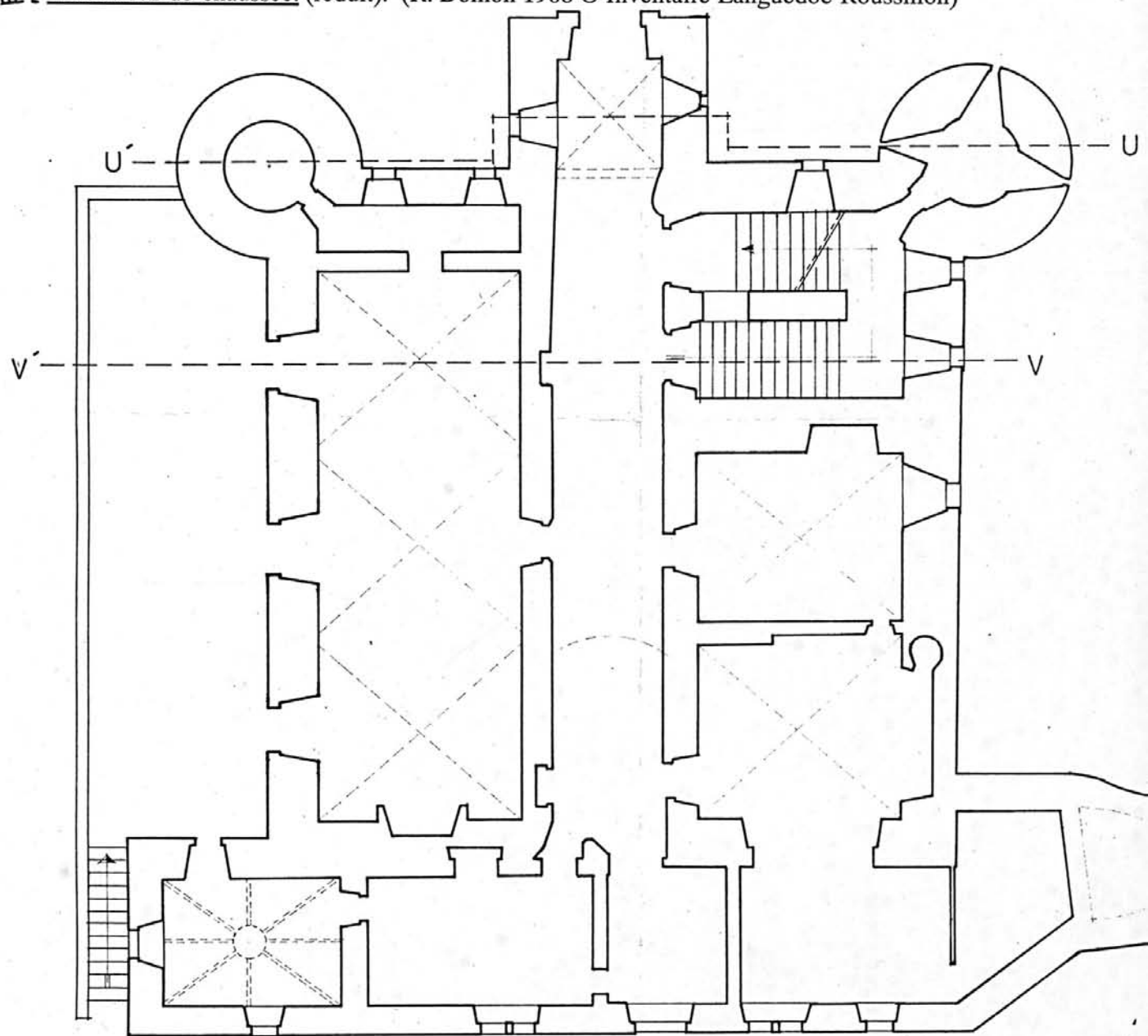
Pl. III. Plan au rez-de-chaussée. (réduit). (R. Domon 1968 © Inventaire Languedoc-Roussillon)

PLAN DU REZ DE CHAUSSEE

0 5 10 m

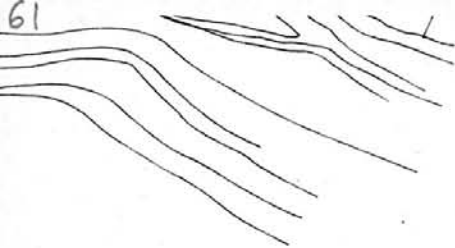

Château

Pl. IV - Coupe VV' à l'échelle de 1/100. (réduite). (R. Domon 1968 ©
Inventaire Languedoc-Roussillon)

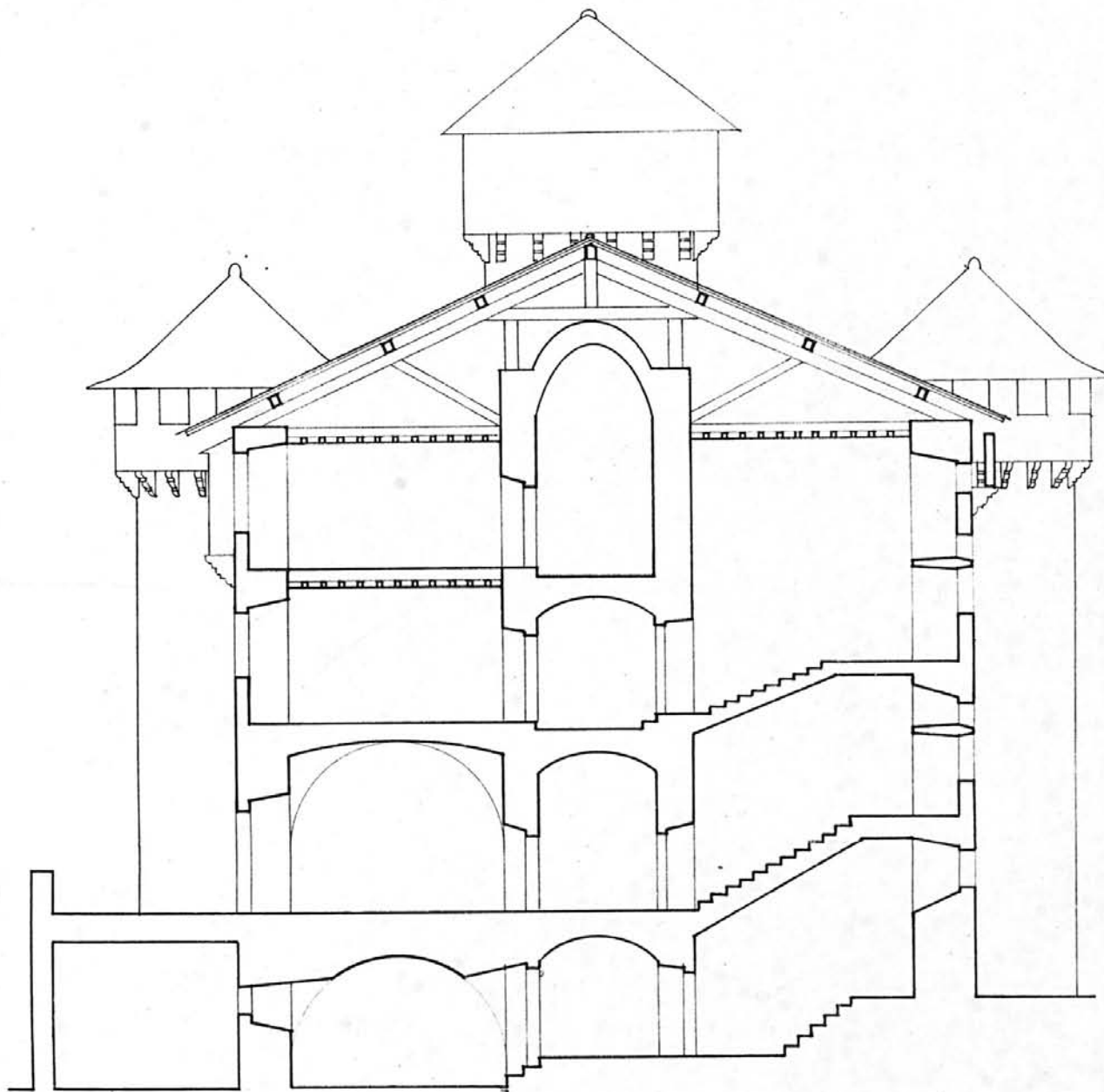

COUPE VV'

0 5 10 m

Pl. V. Coupe UU' à l'échelle de 1/100. (réduit). (R. Domon 1968 © Inventaire Languedoc-Roussillon)

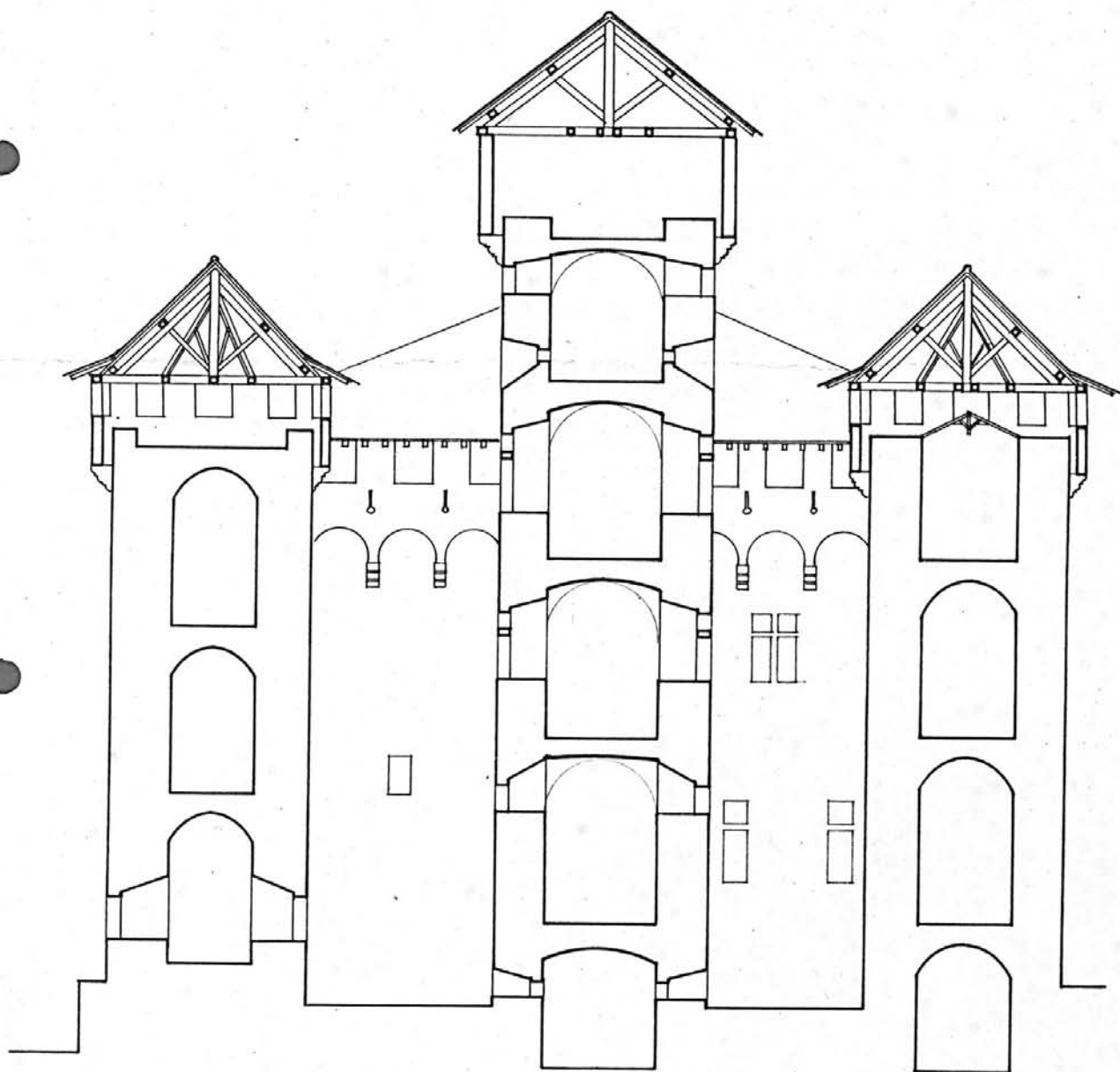

COUPE UU'

0 5 10 m

48. LAVAL DU TARN.

La Caze

CHATEAU35.01

- 1 - Vue d'ensemble prise du Sud-^{ouest}; état en 1902, d'après un document photographique appartenant au château de La Caze.

Photo J. VALLON
n° 68.48.1867 X



↳ - Vue d'ensemble prise du nord-ouest

Ph.Inv.Périn
93 48 0505 X



65
48 LAVAL-DU-TARN

La Caze

Château

3-Vue d'ensemble prise du nord-ouest

Ph. Inv. J. M. Périn
93 48 0381 V A



48. LAVAL DU TARN. La Caze

CHATEAU

35.01

4. Elévation Ouest, vue d'ensemble.

Photo J. VALLON
n° 68.48.326 V



5- Vue d'ensemble de l'élévation ouest

Ph.Inv.Périn
93 48 0380 V
93 48 0381 V A



6 - Elévation Nord, vue d'ensemble.

Photo J. VALLON
n° 68.48.317 V



48. LAVAL DU TARN. La Caze

CHATEAU

35.01

7. Elévation Nord - porte d'entrée.

Photo J. VALLON
n° 68.48.327 X



8. Elévation Nord, armoiries au-dessus de la porte d'entrée.

Photo J. VALLON
n° 68.48.328 X



48. LAVAL DU TARN. La Caze

CHATEAU

35.01

9 - Elévation Sud, vue d'ensemble.

Photo J. VALLON
n° 68.48.322 V



72
48 LAVAL DU TARN, Caze (La)
CHATEAU

10 - Vue d'ensemble prise du sud-est

Ph.Inv.Périn
93 48 0382 V
93 48 0383 V A

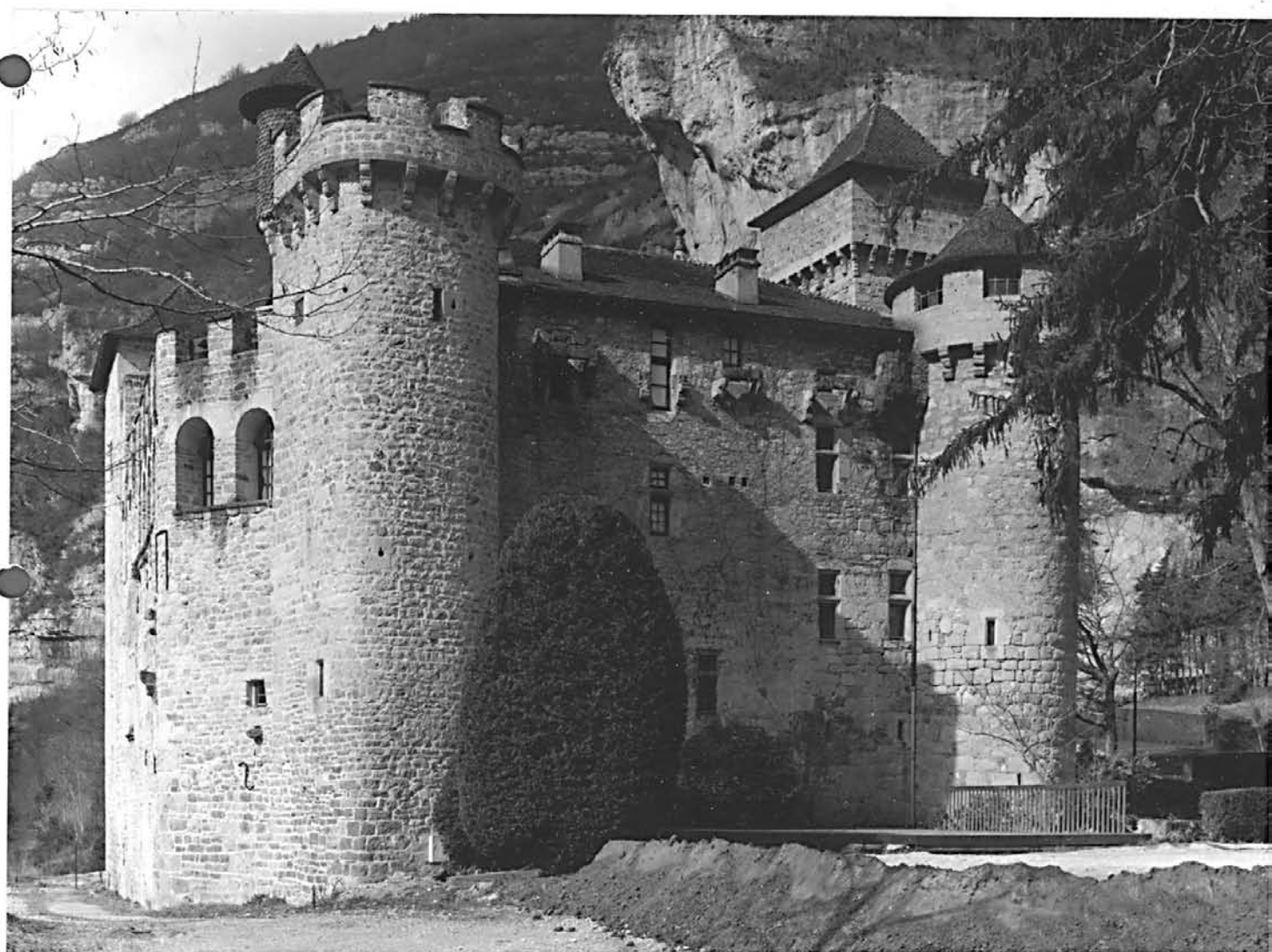

48. LAVAL DU TARN. La Caze

CHATEAU

35.01

11 . Elévation Est, vue d'ensemble.

Photo J. VALLON
n° 68.48.321 V



12 - Vue d'ensemble prise du sud-est

Ph.Inv.Périn
93 48 0383 V A



13 - Elévation est, parties hautes

Ph.Inv.Périn
93 48 0378 V
93 48 0379 V A



14. Tour Sud-Est, détail du couronnement.

Photo J. VALLON
n° 68.48.331 X



15. Echauguette de la tour sud-est

Ph.Inv.Périn
93 48 0506 X

93 48 300 XA



16 - Sous-sol, cheminée dans le mur Sud.

Photo J. VALLON
n° 68.48.340 V



17 - Sous-sol. Mur Sud de la cage d'escalier : vestige d'archères.

Photo J. VALLON
n° 68.48.341 V



18 - Sous-sol : porte donnant accès à la tour d'angle, dans l'angle Nord-Est de l'escalier.

Photo J. VALLON
n° 68.48.342 V



19- Sous-sol : le couloir central vu vers le Nord.

Photo J. VALLON
n° 68.48.344 V

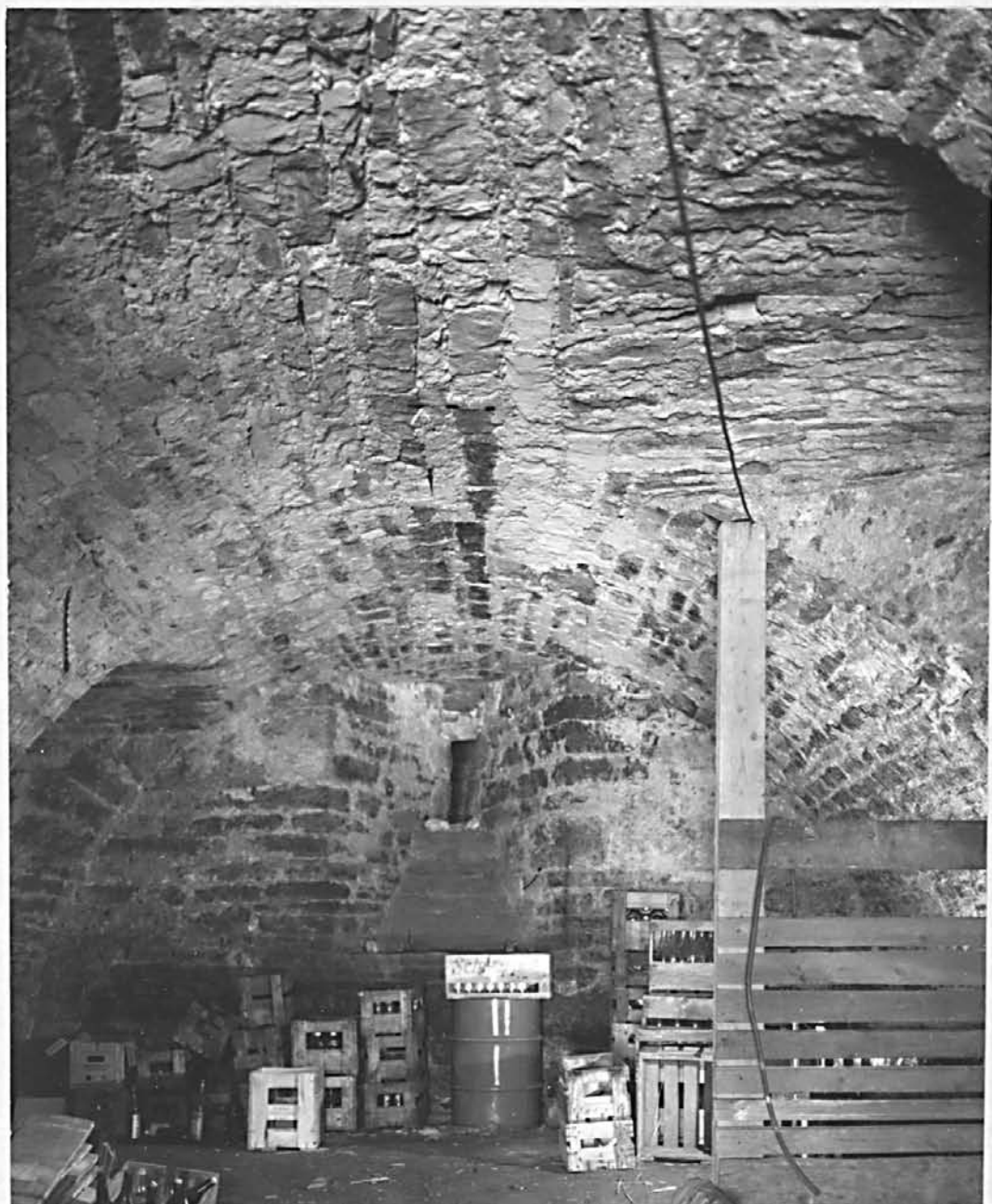

20. Rez-de-chaussée, vue d'ensemble du couloir central, prise vers le Sud.

Photo J. VALLON
n° 68.48.336 V



48. LAVAL DU TARN. La Caze

CHATEAU

35.01

21. Etage : vue d'ensemble du couloir central.

Photos J. VALLON
n°s 68.48.338 V
et 68.48.337 V



22 - Etage : porte d'accès à l'escalier.

Photo J. VALLON
n° 68.48.349 X



23 . Cheminée

Ph.Inv.Périn
93 48 0507 X



48. LAVAL DU TARN.

La Caze

CHATEAU

35.01

24-Linteau de porte.

Photo J. VALLON
n° 68.48.354 X



48. LAVAL DU TARN

La Caze

CHATEAU

35.01

25. Pot à feu.

Photo J. VALLON
n° 68.48.356 X

