

11

Localisation	: 48	Référence : IA48000254
Aire d'étude	: La Canourgue	
Commune	: Laval-du-Tarn	
Titre courant	: église paroissiale de la Nativité de la Vierge	
Dénomination	: église paroissiale	
Vocable	: de la Nativité de la Vierge	

Cartographie : Lambert3 0680960 3228680

Cadastre : 1935 D3 461, 460

Statut juridique : propriété de la commune

Protection :

Dossier d'inventaire topographique établi en 1968, 1994 par Grandjouan Marie-Sylvie

(c) Inventaire général, 1968

HISTORIQUE

Datation : 12e siècle (?), 4e quart 19e siècle. 1884 (daté par travaux historiques) .

Auteur(s) :
maître d'oeuvre inconnu.

Commentaire : Le prieuré de Laval-du-Tarn est uni au monastère de Sainte-Enimie en 1308. Deux travées de la nef, le chœur et l'absidiole nord pourraient dater du 12e ou du 13e siècle. A une date inconnue (17e siècle ?) reconstruction de la partie ouest de l'église, construction de la tribune et de l'absidiole sud. La présence de l'absidiole nord ouvrant sur la travée droite du chœur laisse supposer que l'église était une église à plan tréflé. Le clocher a été reconstruit en 1884 pour remplacer un clocher-mur. Le presbytère accolé à l'élévation ouest de l'église date sans doute du 19e siècle. En 1968 le cimetière occupait encore la parcelle 460 aujourd'hui transformée en place publique

DESCRIPTION

SITUATION : en village

PARTIES CONSTITUANTES : presbytère; cimetière

MATERIAUX

Gros oeuvre : calcaire; pierre de taille; enduit
Couverture : calcaire en couverture; ardoise

STRUCTURE

Parti de plan : plan allongé
Vaisseaux et étages : 1 vaisseau
Couvrement : voûte en berceau plein-cintre; cul-de-four; voûte d'arêtes

COUVERTURE : croupe ronde; flèche carrée

12

Localisation : 48 - Laval-du-Tarn

Réf. : IA48000254

Titre courant : église paroissiale de la Nativité de la Vierge

Dénomination : église paroissiale

COMMENTAIRE DESCRIPTIF

Eglise à un vaisseau voûté en berceau plein-cintre; tribune construite sur une voûte d'arêtes; absidiole nord et abside voûtées en cul-de-four et couvertes de croupes rondes. La toiture de l'église est couverte de lauzes calcaires. L'entrée se trouve dans l'élévation sud. Clocher hors-œuvre couvert d'une flèche carrée recouverte d'ardoises

TYPOLOGIE : église à plan tréflé

13
48- LAVAL-DU-TARN

Eglise paroissiale de la Nativité de la Vierge

DOCUMENTATION

1-Sources

A. D. Lozère,

G 719 Procès verbaux de visite des églises de l'archiprêtré de Barjac, 6 novembre 1631

H 2 : Daucet, Raymond. **Les églises de Lozère**. p. 123-124

2-Bibliographie

BALMELLE, Marius. **Répertoire archéologique du département de la Lozère . Périodes wisigothique, carolingienne et romane**. Mende : imprimerie G. Pauc, 1943, 76 p.

COSTECALDE, Abbé. **Anciennes églises du département de la Lozère, antérieures au XVe siècle**. *Chroniques et mélanges de la Société des lettres*, Mende : 1912, p. 241

NOUGARET, Jean. **Vivarais, Gévaudan romans**. p.288-289. La-Pierre-qui-Vire, 1991

Table de l'illustration

Pl. I : Plan de situation

Pl. II : Plan de l'église

III. 1 : Vue d'ensemble de l'église prise du sud-est	Ph. Inv. J. Vallon 68 48 209 X
III. 2 : Elévation sud. Portail	Ph. Inv. J. Vallon 68 48 207 X
III. 3 : Elévation sud, piédroit du portail et blason sculpté.	Ph. Inv. J. Vallon 68 48 211 X
III. 4 : Elévation sud, baie à linteau en accolade	Ph. Inv. J. Vallon 68 48 210 X
III. 5 : Elévation sud : armoiries non identifiées en remploi.	Ph. Inv. J. Vallon 68 48 212 X
III. 6 : Fenêtres de l'abside	Ph. Inv. J. Vallon 68 48 206 X
III. 7 : Les toitures vues du nord	Ph. Inv. J. Vallon 68 48 208 X
III. 8 : La nef, vue vers le chœur	Ph. Inv. J. Vallon 68 48 223 X
III. 9 : La tribune	Ph. Inv. J. Vallon 68 48 213 X
III. 10 : La nef, retombée des arcs doubleaux	Ph. Inv. J. Vallon 68 48 220 X
III. 11 : La nef, vue vers la tribune	Ph. Inv. J. Vallon 68 48 222 X
III. 12 : Voûte du chœur	Ph. Inv. J. Vallon 68 48 219 X
III. 13 : Nef : colonne engagée et retombée de l'arc d'une chapelle	Ph. Inv. J. Vallon 68 48 221 X
III. 14 : Nef, base de colonne engagée	Ph. Inv. J. Vallon 68 48 215 X

48- LAVAL-DU-TARN

Eglise paroissiale de la Nativité de la Vierge

Pl. I. Plan de situation de l'église. Extrait du plan cadastral. 1935, D3. Echelle : 1/1250. Plan réduit

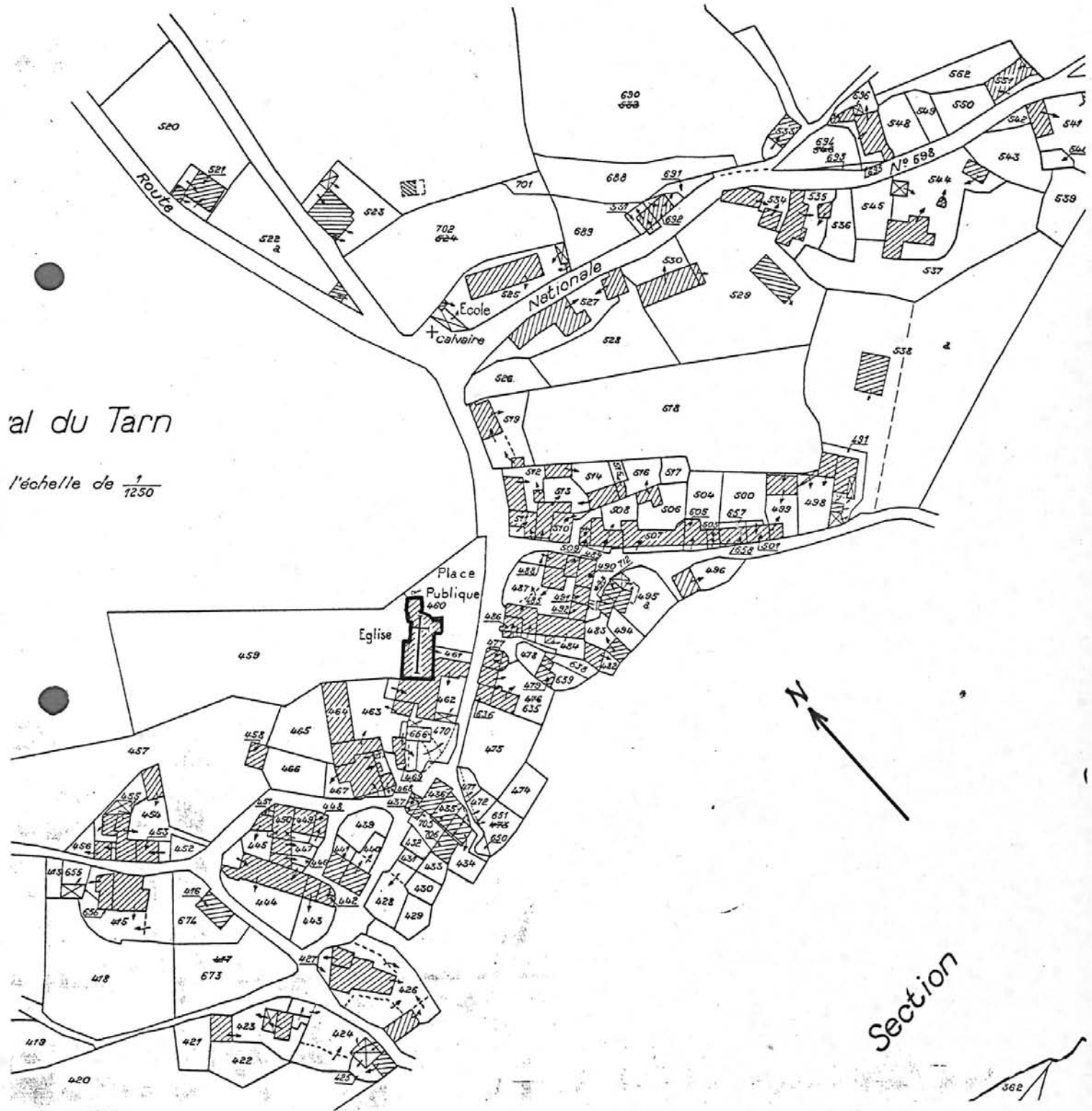

al du Tarn
l'échelle de $\frac{1}{1250}$

Section

48- LAVAL-DU-TARN

Eglise paroissiale de la Nativité de la Vierge

Pl. II Plan de l'église. au 1/100, réduit (R. Domon G. Pédoussaud 1968 © Inventaire Languedoc-Roussillon)

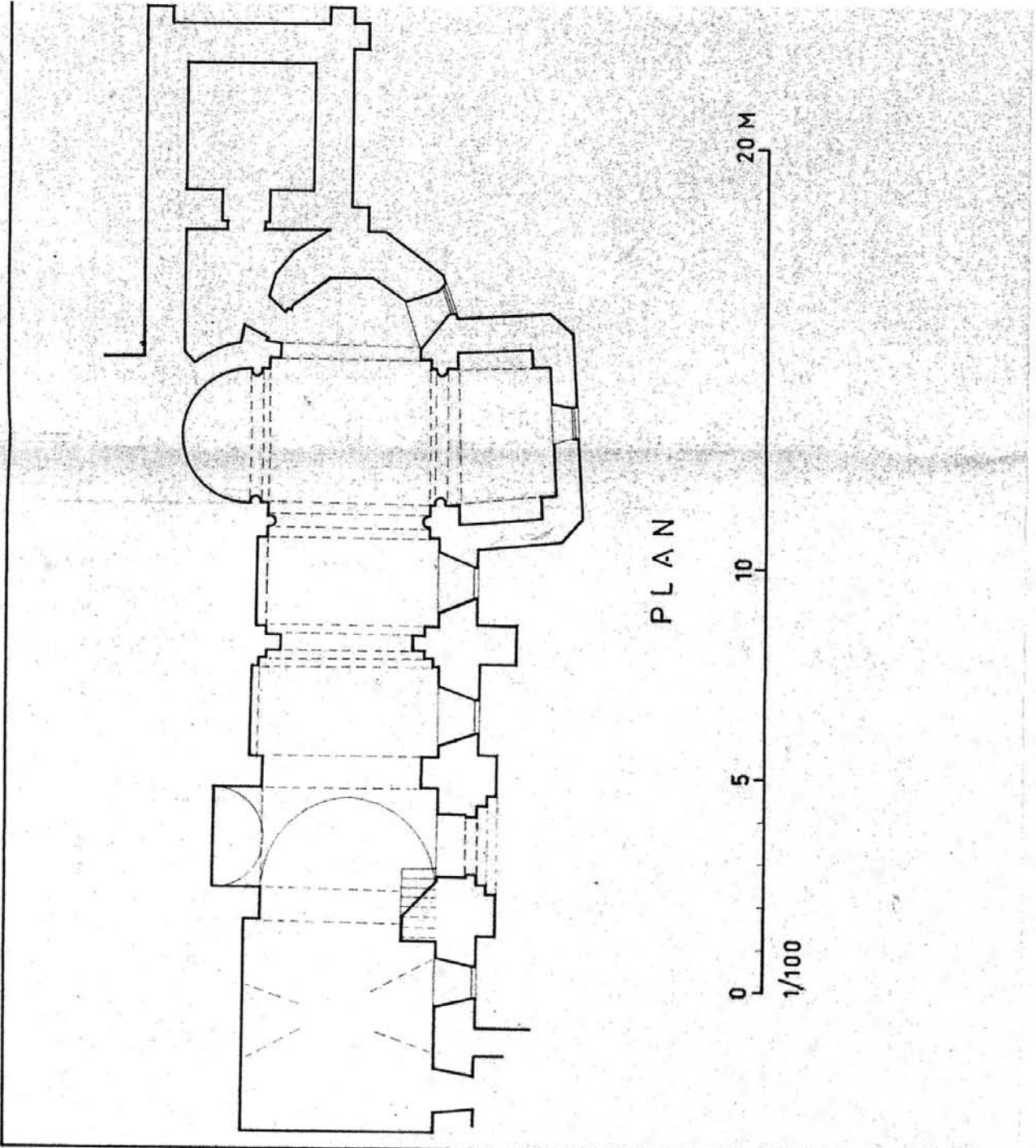

17
48. LAVAL DU TARN. Au village

EGLISE PAROISSIALE de la Nativité de la Vierge.

33.04

1 - Vue d'ensemble de l'église prise du Sud-Est.

Photo J. VALLON
n° 68.48.209 X



48. LAVAL DU TARN. Au village

EGLISE PAROISSIALE de la Nativité de la Vierge.

33.04

2. Elévation Sud. PORTAIL.

Photo J. VALLON
n° 68.48.207 X



19
48. LAVAL DU TARN. Au village

EGLISE PAROISSIALE de la Nativité de la Vierge.

33.04

- 3 . Elévation Sud, piédroit du portail
et blason sculpté.

Photo J. VALLON
n° 68.48.211 X



20
48. LAVAL DU TARN. Au village

EGLISE PAROISSIALE de la Nativité de la Vierge.

33.04

4 - Elévation Sud : baie à linteau en accolade.

Photo J. VALLON
n° 68.48.210 X



21
48. LAVAL DU TARN. Au village

EGLISE PAROISSIALE de la Nativité de la Vierge.

33.04

5. Elévation Sud. Armoiries non identifiées.
En réemploi.

Photo J. VALLON
n° 68.48.212 X



6 - Fenêtres de l'abside.

Photo J. VALLON
n° 68.48.206 X



48. LAVAL DU TARN. Au village

EGLISE PAROISSIALE de la Nativité de la Vierge

33.04

7 - Les toitures, vue du Nord.

Photo J. VALLON
n° 68.48.208 X



24
48. LAVAL DU TARN. Au village

EGLISE PAROISSIALE de la Nativité de la Vierge.

33.04

8 . La nef, vue vers le choeur.

Photo J. VALLON
n° 68.48.223 X

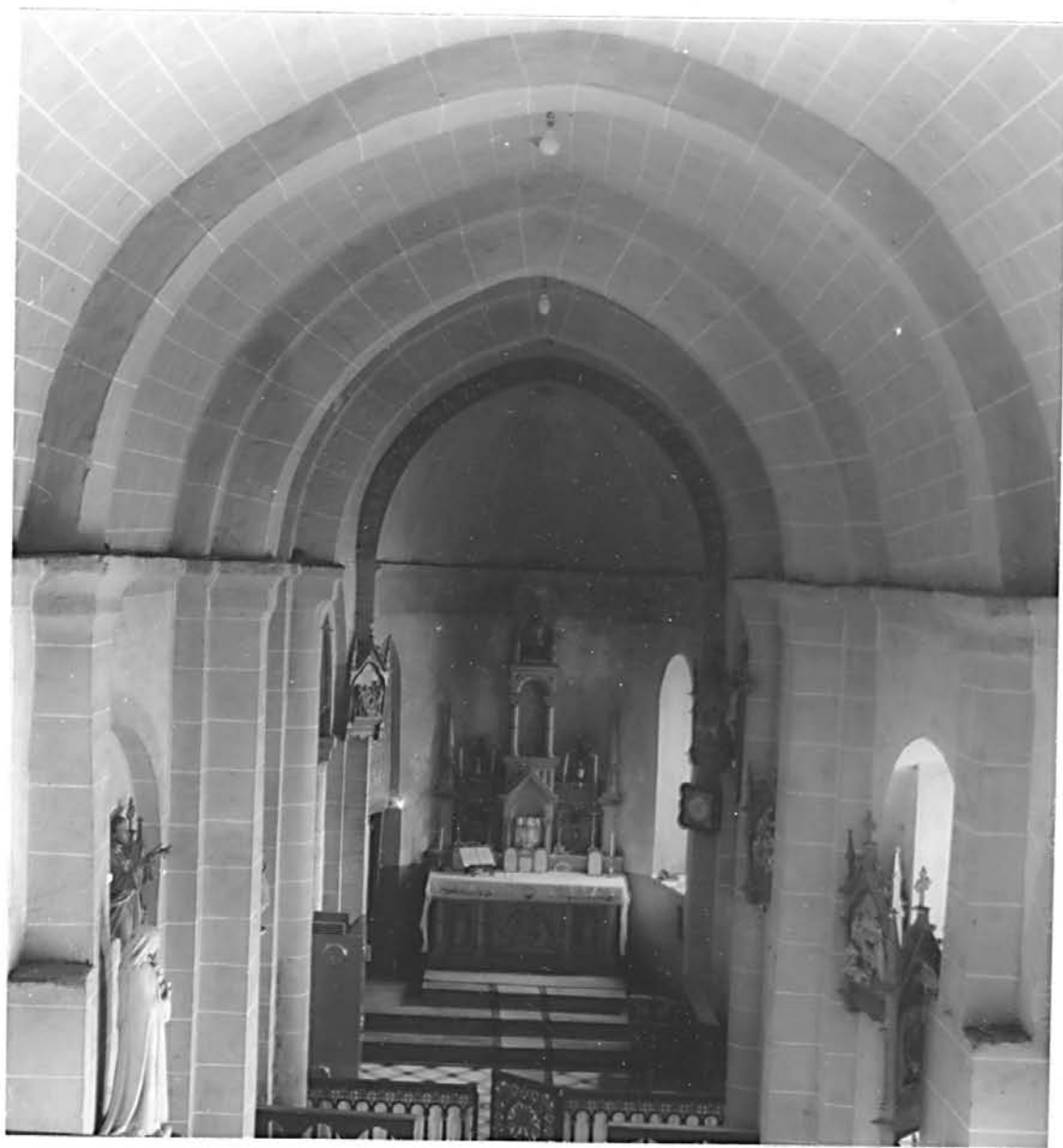

48. LAVAL DU TARN. Au village

EGLISE PAROISSIALE de la Nativité de la Vierge.

33.04

9 - La tribune.

Photo J. VALLON
n) 68.48.213 X



48. LAVAL DU TARN. Au village

EGLISE paroissiale dela Nativité de la Vierge 33.04

10-La nef, retombée des arcs doubleaux.

Photo J. VALLON
n) 68.48.220 X



48. LAVAL DU TARN. Au village

EGLISE PAROISSIALE de la Nativité de la Vierge

33.04

11 - La nef, vue vers la tribune.

Photo J. VALLON
n° 68.48.222 X



48. LAVAL DU TARN. Au village

EGLISE paroissiale de la Nativité de la Vierge

33.04

12. Voûte du choeur

Photo J. VALLON
n° 68.48.219 X



48. LAVAL DU TARN. Au village.

EGLISE PAROISSIALE DE la Nativité de la Vierge.

33.04

13 - Nef : colonne engagée et retombée d'un arc d'une chapelle

Photo J. VALLON
n° 68.48.221 X
n° 68.48.217 X



48. LAVAL DU TARN. Au village

EGLISE PAROISSIALE de la Nativité de la Vierge.

33.04

14 - Nef : base de colonne engagée.

Photo J. VALLON
n° 68.48.215 X

