

Localisation : 48
Aire d'étude : La Canourgue
Commune : Canilhac
Titre courant : **église paroissiale Saint-Vincent**
Dénomination : église paroissiale
Vocable : Saint-Vincent

Référence : IA48000250

Cartographie : Lambert3 0664810 3236330

Cadastre : 1935 B2 414 A 416

Statut juridique : propriété de la commune

Protection :

Etat de conservation : restauré

Dossier d'inventaire topographique établi en 1968, 1994 par Grandjouan Marie-Sylvie

(c) Inventaire général, 1968

HISTORIQUE

Datation : 12e siècle (?), 4e quart 16e siècle (?), 17e siècle (?) . .

Auteur(s) :
maître d'oeuvre inconnu.

Commentaire : L'église Saint-Vincent est sans doute à l'origine la chapelle du château mentionné au 11e siècle (Daucet). Construction probable de la nef, de l'absidiole sud et du chœur au 12e siècle. Les chapelles formant faux transept seraient, d'après Daucet, de la même époque que la nef ; adjonction de collatéraux voûtés en berceaux à une date inconnue (fin 16e ou 17e siècle)

DESCRIPTION

SITUATION : en village

PARTIES CONSTITUANTES : cimetière

MATERIAUX

Gros oeuvre : calcaire; moellon
Couverture : schiste en couverture

STRUCTURE

Parti de plan : plan allongé
Vaisseaux et étages : 1 vaisseau
Couvrement : voûte en berceau plein-cintre; cul-de-four

COUVERTURE : flèche carrée

DECOR

14
Localisation : 48 - Canilhac

Réf. : IA48000250

Titre courant : église paroissiale Saint-Vincent

Dénomination : église paroissiale

Technique : sculpture

Représentation : ornement végétal; animal

COMMENTAIRE DESCRIPTIF

Eglise à un vaisseau principal et deux collatéraux voûtés en berceau plein-cintre; chœur à chevet plat voûté en berceau; absidiole sud voûtée en cul-de-four et couverte d'un toit à croupe ronde . Décor : chapiteaux sculptés de feuilles plates dans l'absidiole. Clocher hors-oeuvre couvert d'une flèche carrée

48- CANILHAC

Eglise paroissiale Saint-Vincent

DOCUMENTATION

1- Sources

AD Lozère :

H 2 : Daucet, Raymond. **Les églises de Lozère**. 265 pages dactylographiées, p. 50-51

2- Bibliographie

BALMELLE, Marius. **Répertoire archéologique du département de la Lozère . Périodes wisigothique, carolingienne et romane**. Mende : imprimerie G. Pauc, 1943, page 8.

Table de l'illustration

Pl. I : Plan de situation

Pl. II : Plan

III. 1 : Elévations nord et ouest	Ph. Inv. M. Descosy 68 48 1190 X
III. 2 : Elévation ouest	Ph. Inv. M. Descosy 68 48 1193 X
III. 3 : Elévation ouest, porte d'entrée	Ph. Inv. M. Descosy 68 48 1192 X
III. 4 : Absidiole, mur sud	Ph. Inv. M. Descosy 68 48 1189 X
III. 5 : Bâtiments accolés à l'élévation est	Ph. Inv. M. Descosy 68 48 1188 X
III. 6 : Elévation sud, détail	Ph. Inv. M. Descosy 68 48 1187 X
III. 7 : La nef, vue vers le chœur	Ph. Inv. M. Descosy 68 48 1213 X
III. 8 : La nef, vue vers l'entrée.	Ph. Inv. M. Descosy 68 48 1194 X
III. 9 : La nef, élévation sud	Ph. Inv. M. Descosy 68 48 1212 X
III. 10 : La nef : retombée du premier arc sud	Ph. Inv. M. Descosy 68 48 1201 X
III. 11 : Chapiteau dans la chapelle sud	Ph. Inv. M. Descosy 68 48 1200 X
III. 12 : Chapiteau (absidiole sud)	Ph. Inv. M. Descosy 68 48 1195 X
III. 13 : Chapiteau (absidiole sud)	Ph. Inv. M. Descosy 68 48 1196 X
III. 14 : Chapiteau (absidiole sud)	Ph. Inv. M. Descosy 68 48 1206 X
III. 15 : Chapelle sud, détail des retombées	Ph. Inv. M. Descosy 68 48 1198 X
III. 16 : Chapelle sud	Ph. Inv. M. Descosy 68 48 1199 X
III. 17 : Chapelle sud : détail de la voûte	Ph. Inv. M. Descosy 68 48 1197 X
III. 18 : Chapelle nord, enfeu	Ph. Inv. M. Descosy 68 48 1210 X
III. 19 : Chapelle nord, enfeu, détail	Ph. Inv. M. Descosy 68 48 1209 X

17
48- CANILHAC

Eglise paroissiale Saint-Vincent

P]. I. Plan de situation. Extrait du plan cadastral 1935, section B2, échelle 1/1250

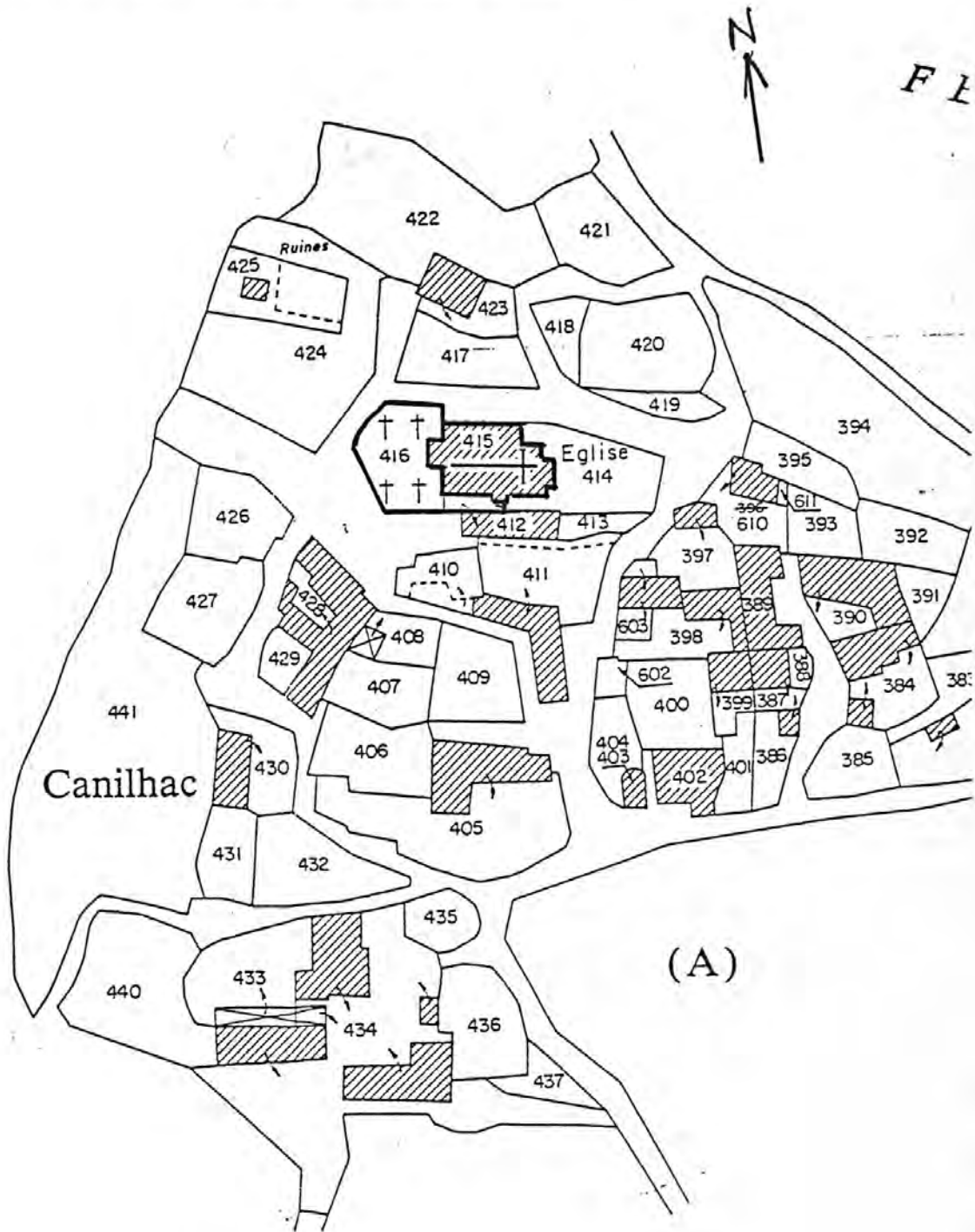

48- CANILHAC
Eglise paroissiale Saint-Vincent

Pl. II Plan . Echelle/100 (C. Strouk et G Pédoussaud, 1968 © Inventaire Languedoc-Roussillon)

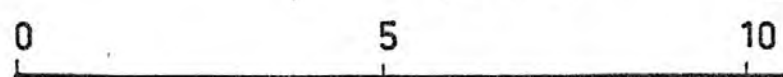
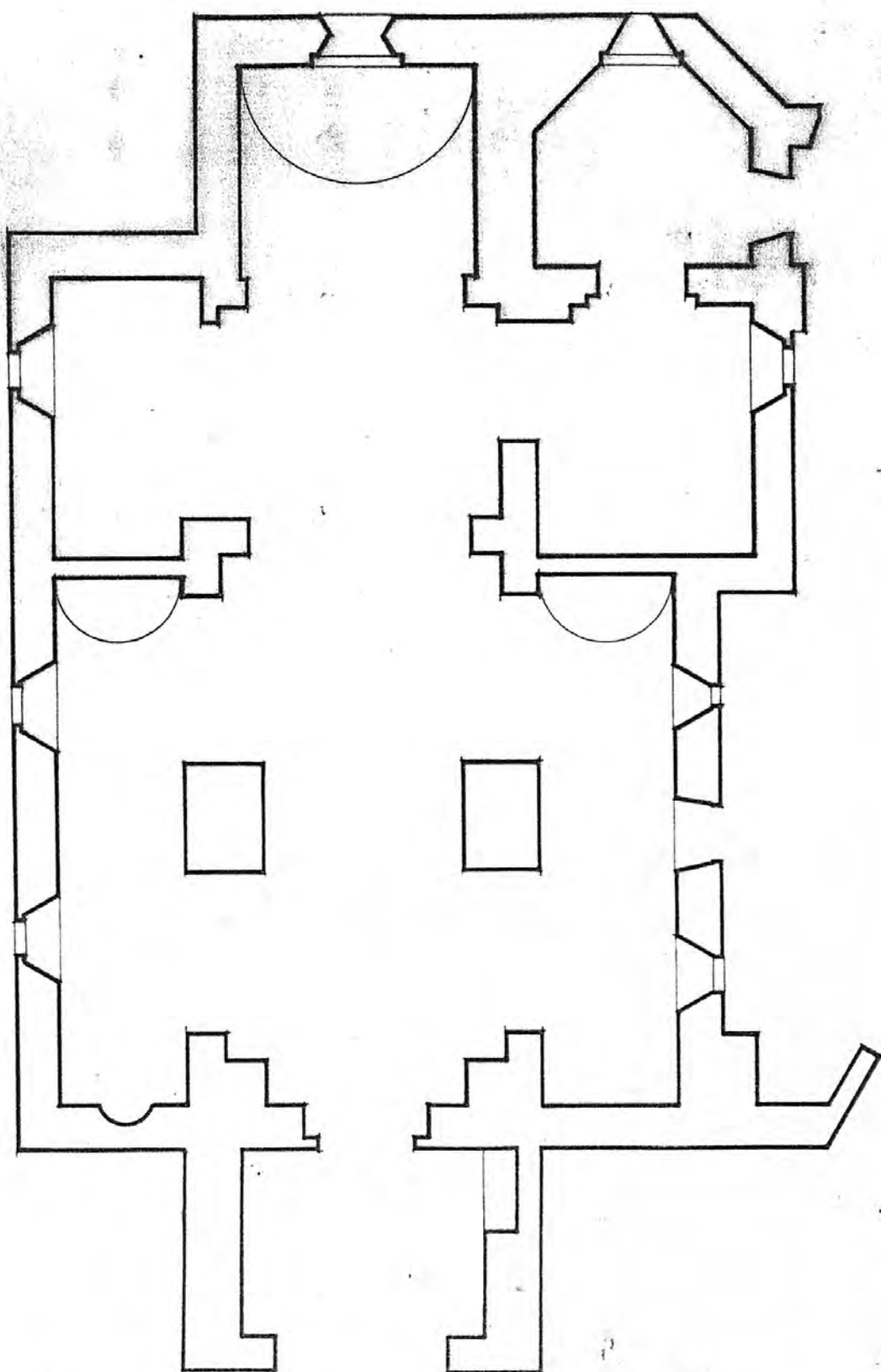

48. CANILHAC. Au village

EGLISE Saint Vincent

33.04

1. Elévations Nord et Ouest.

Photo M. DESCOSY
n° 68.48.1190 X



20
48. CANILHAC. Au village

EGLISE Saint Vincent

33.04

2 - Elévation Ouest.

Photo M. DESCOSSY
n° 68.48.1193 X



48. CANILHAC. Au village

EGLISE Saint Vincent

33.04

3. Elévation Ouest : porte d'entrée.

Photo M. DESCOSY
n° 68.48.1192 X



22
48. CANILHAC. Au village

EGLISE Saint Vincent

33.04

4 - Absidiole : mur Sud.

Photo M. DESCOSY
n° 68.48.1189 X



48. CANILHAC. Au village

EGLISE Saint Vincent

33.04

5. Bâtiments accolés à l'élévation Est.

Photo M. DESCOSY
n° 68.48.1188 X



24
48. CANILHAC. Au village

EGLISE Saint Vincent

33.04

6 - Elévation Sud. Détail.

Photo M. DESCOSY
n° 68.48.1187 X

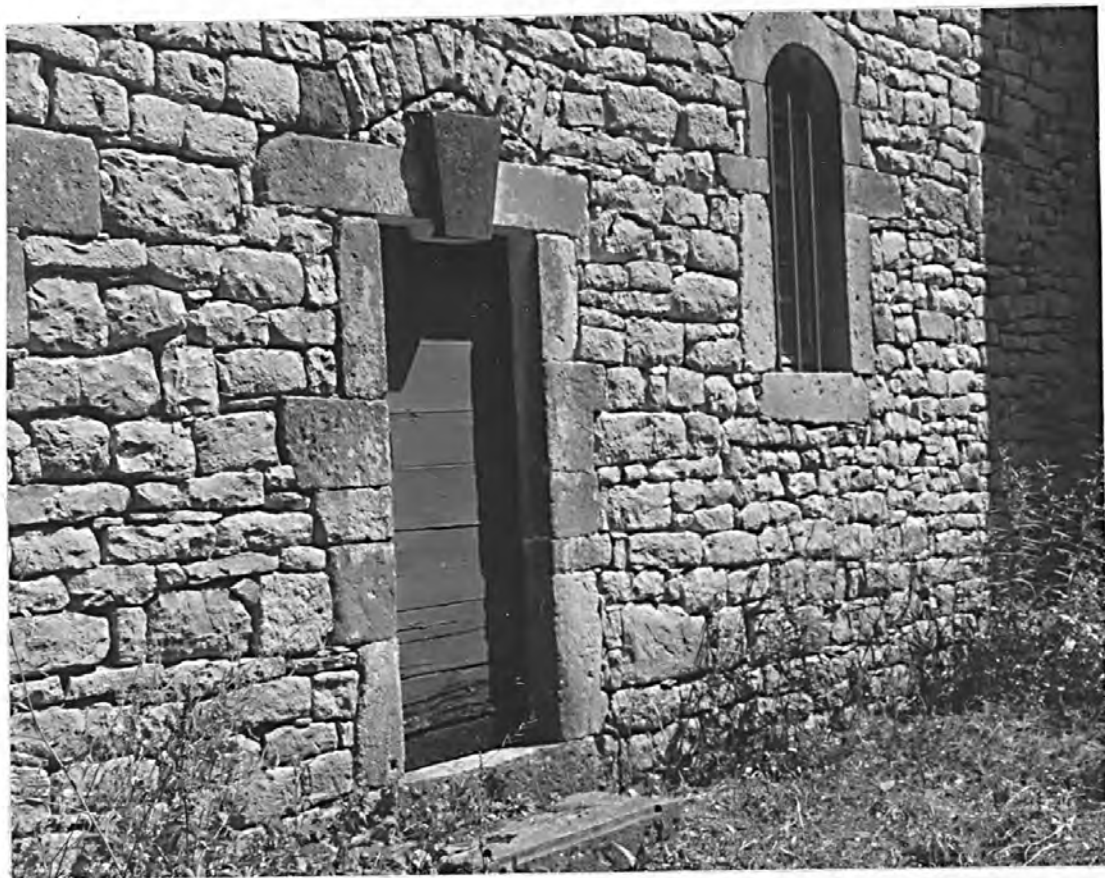

48. CANILHAC. Au village

EGLISE Saint Vincent

33.04

7 - La nef, vue vers le chœur.

Photo M. DESCOSSY
n° 68.48.1213 X



48. CANILHAC. Au village

EGLISE Saint Vincent

33.04

8 . La nef, vue vers l'entrée.

Photo M. DESCOSY
n° 68.48.1194 X



27

48. CANILHAC. Au village

EGLISE Saint Vincent

33.04

9 - La nef, élévation Sud.

Photo M. DESCOSSY
n° 68.48.1212 X



28
48. CANILHAC. Au village

EGLISE Saint Vincent

33.04

10. Nef : retombée du premier arc Sud.

Photo M. DESCOSY
n° 68.48.1201 X

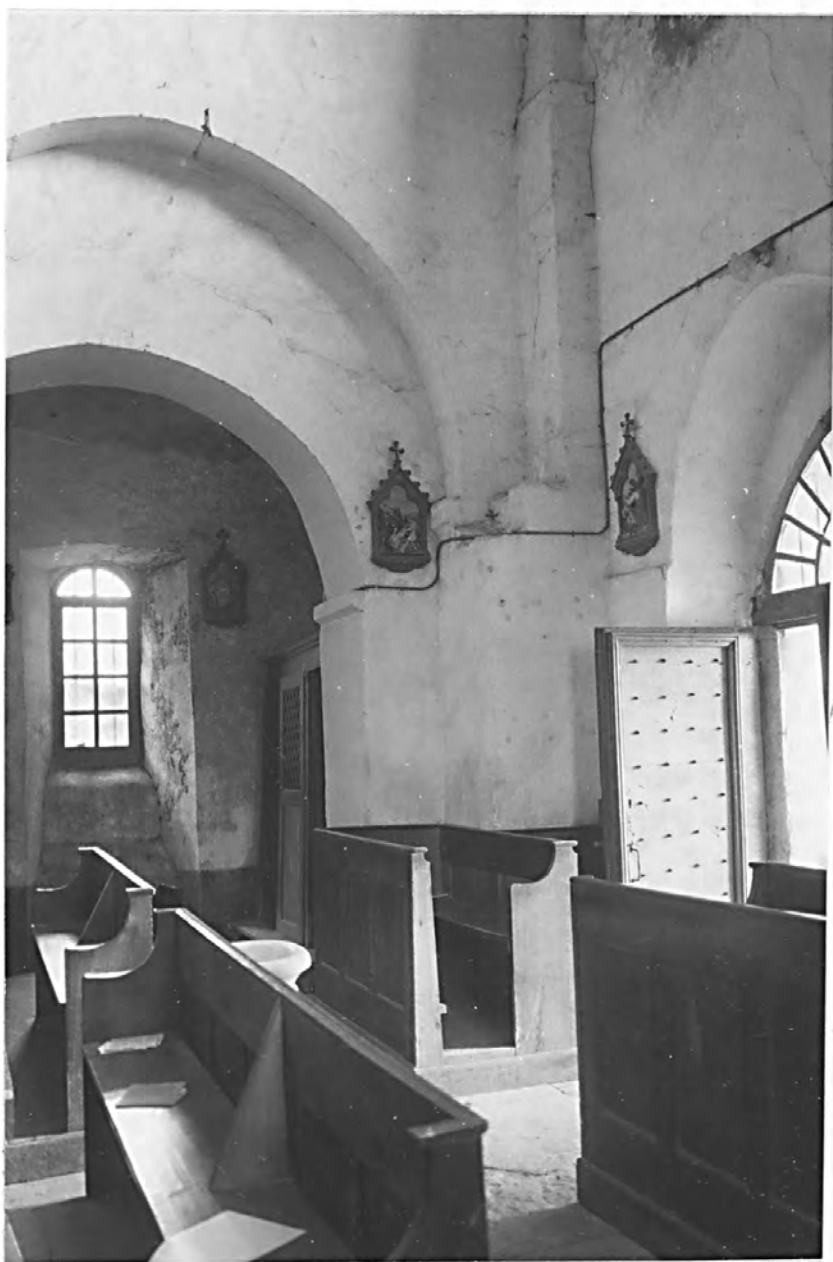

29
48. CANILHAC. Au village

EGLISE Saint Vincent

33.04

11 - chapiteau, dans la chapelle sud

Photo M. DESCOSSY
n° 68.48.1200 X



48. CANILHAC. Au village

EGLISE Saint Vincent

33.04

12 - chapiteau. (absidiole sud)

Photo M. DESCOSY
n° 68.48.1195 X



48. CANILHAC. Au village

EGLISE Saint Vincent

33.04

13 . [redacted] chapiteau. (absidiole sud)

Photo M. DESCOSY
n° 68.48.1196 X

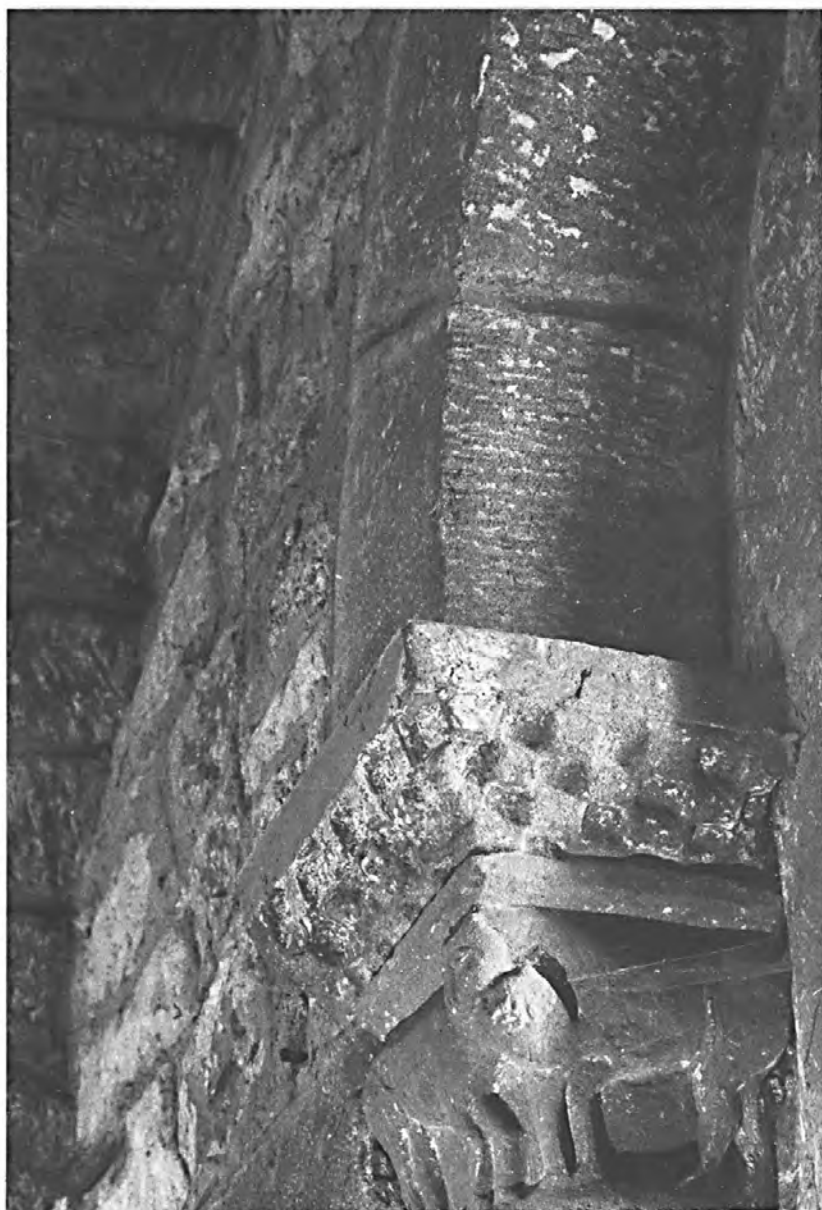

32
48. CANILHAC. Au village

EGLISE Saint Vincent

33.04

14 chapiteau. (absidiote sud)

Photo M. DESCOSY
n° 68.48.1206 X



48. CANILHAC. Au village

EGLISE Saint Vincent

33.04

15. Chapelle Sud. Détail des retombées.

Photo M. DESCOSSY
n° 68.48.1198 X



34

48. CANILHAC. Au village

EGLISE Saint Vincent

33.04

16. Chapelle Sud.

Photo M. DESCOSY
n° 68.48.1199 X



48. CANILHAC. Au village

EGLISE Saint Vincent

33.04

17 - Chapelle Sud : détail de la voûte.

Photo M. DESCOSY
n° 68.48.1197 X



36
48. CANILHAC. Au village

EGLISE Saint Vincent

33.04

18 - Chapelle Nord : enfeu.

Photo M. DESCOSY
n° 68.48.1210 X



48. CANILHAC. Au village

EGLISE SAINT VINCENT

33.04

19 - Chapelle Nord. Enfeu, détail.

Photo M. DESCOSY
n° 68.48.1209 X

