

34

Localisation : 48
Aire d'étude : La Canourgue
Commune : Banassac
Titre courant : **église paroissiale Saint-Médard**
Dénomination : église paroissiale
Vocable : Saint-Médard

Référence : IA48000238

Cartographie : Lambert3 0668870 3237550

Cadastre : 1934 C3 890

Statut juridique : propriété de la commune

Protection :

Etat de conservation : restauré

Dossier d'inventaire topographique établi en 1968, 1994 par Grandjouan Marie-Sylvie

(c) Inventaire général, 1968

HISTORIQUE

Datation : 12e siècle (?), 13e siècle, 17e siècle, 19e siècle, 18e siècle. .

Auteur(s) :
maître d'oeuvre inconnu.

Commentaire : Première mention de l'église de Banassac en 1083 : le pape Nicolas IV autorise l'évêque de Mende à annexer à ses bénéfices une église paroissiale située dans un territoire propre à la culture de la vigne (Daucet). L'édifice, mentionné à nouveau parmi les possessions du chapitre cathédral, a sans doute été construit ou reconstruit au 12e siècle. Ruinée au 16e siècle pendant les guerres de religion, l'église a été réparée et agrandie au 17e siècle : adjonction d'un petit collatéral au sud, réfection de l'ensemble des voûtes, reconstruction des parties hautes du clocher dont la flèche ne date sans doute que du 19e siècle ; la porte d'entrée date du 18e siècle

DESCRIPTION

SITUATION : en village

MATERIAUX

Gros oeuvre : calcaire; grès; pierre de taille
Couverture : schiste en couverture; ardoise

STRUCTURE

Parti de plan : plan allongé
Vaisseaux et étages : 2 vaisseaux
Couvrement : voûte en berceau brisé; voûte en berceau plein-cintre; voûte d'ogives

COUVERTURE : croupe polygonale; flèche polygonale

Localisation : 48 - Banassac Réf. : IA48000238

Titre courant : église paroissiale Saint-Médard

Dénomination : église paroissiale

DECOR

Technique : sculpture

Représentation : tête

COMMENTAIRE DESCRIPTIF

Eglise à un vaisseau principal voûté en berceau brisé et à un collatéral couvert de trois voûtes en berceau transversal; chœur voûté d'ogives et couvert d'un toit à croupe polygonale. Le décor sculpté dans le chœur représente des figures humaines sculptées sur les culots des nervures de la voûte de l'abside. Les consoles de l'arcature du chœur sont ornées de masques; clocher hors-œuvre à flèche polygonale couverte d'ardoise. L'ensemble de l'édifice est construit en calcaire à l'exception de la partie haute du clocher construite en grès rouge.

36
48- BANASSAC

Eglise paroissiale Saint-Médard

DOCUMENTATION

1-Sources

A: D. Lozère :

G 63 Etat des fiefs de l'Evêque de Mende

G 719 Procès verbaux des visites des églises de l'archiprêtré de Barjac. 4 août 1631

G 1828 fondations de chapelles, réparations, XIVème siècle, XVIIIème siècle

H 2 : Daucet, Raymond. **Les églises de Lozère**. 265 pages dactylographiées, p. 30

J 4 Fonds Philippe, deux plans de l'église de Banassac (épures)

Fonds Paillon, boîte 16, n° 230, 1 cliché sur plaque de verre, 9 x 12, vers 1900

2-Bibliographie

COSTECALDE, Abbé. **Anciennes églises du département de la Lozère, antérieures au XVe siècle**. *Chroniques et mélanges de la Société des lettres*, Mende : 1912. pages 222_223

FOULQUIER . **Notes biographiques sur le clergé desservant les paroisses comprises dans les trois archiprêtrés de Barjac, Javols et Saugues**, tome 1, p. 13

HILLAIRE, Abbé. **Bénédition des cloches de Banassac**. *Semaine religieuse*, 1873, n° 22, p. 354-357

37
48- BANASSAC

Eglise paroissiale Saint-Médard

Table de l'illustration

Pl. I : Plan de situation

Pl. II : Plan

Pl. III : Coupe VV'

| | |
|---|----------------------------------|
| III. 1 : Vue d'ensemble du clocher, prise de l'est. Ph. Inv. M. Descossy 68 48 865 X | |
| III. 2 : Vue de l'abside et de la base du clocher, prise du nord-est. Ph. Inv. M. Descossy 68 48 868 X III. | |
| III. 3 : Le clocher, faces est et nord. | Ph. Inv. M. Descossy 68 48 862 X |
| III. 4 : Le clocher, faces est et sud. | Ph. Inv. M. Descossy 68 48 866 X |
| III. 5 : Façade sud du clocher. | Ph. Inv. Périn 93 48 0562 X A |
| III. 6 : Elévation ouest : porte d'entrée. | Ph. Inv. M. Descossy 68 48 860 X |
| III. 7 : Elévation nord. | Ph. Inv. M. Descossy 68 48 861 X |
| III. 8 : Elévation sud : porte d'entrée. | Ph. Inv. M. Descossy 68 48 863 X |
| III. 9 : Vue d'ensemble de la nef, vers l'est. | Ph. Inv. M. Descossy 68 48 878 V |
| III. 10 : Vue d'ensemble de la nef, vers l'ouest. | Ph. Inv. M. Descossy 68 48 879 V |
| III. 11 : Elévation intérieure sud de la nef. | Ph. Inv. M. Descossy 68 48 893 V |
| III. 12 : Bas-côté sud, vu vers l'ouest. | Ph. Inv. M. Descossy 68 48 877 V |
| III. 13 : Chapelle sud, lavabo. | Ph. Inv. M. Descossy 68 48 884 X |
| III. 14 : Chœur, mur sud. | Ph. Inv. M. Descossy 68 48 882 X |
| III. 15 : Chœur, mur sud. | Ph. Inv. Périn 93 48 0556 X A |
| III. 16 : Chœur, mur sud. | Ph. Inv. M. Descossy 68 48 883 X |
| III. 17 : Chœur, culot | Ph. Inv. M. Descossy 68 48 888 X |
| III. 18 : Chœur, culot | Ph. Inv. M. Descossy 68 48 889 X |
| III. 19 : Chapiteau du chœur. | Ph. Inv. Périn 93 48 0645 X |
| III. 20 : Chœur, culot. | Ph. Inv. M. Descossy 68 48 886 X |
| III. 21 : Chapiteau du chœur. | Ph. Inv. Périn 93 48 0647 X |
| III. 22 : Chapiteau du chœur. | Ph. Inv. Périn 93 48 0644 X |
| III. 23 : Chœur, culot. | Ph. Inv. M. Descossy 68 48 885 X |
| III. 24 : Chapiteau du chœur. | Ph. Inv. Périn 93 48 0646 X |
| III. 25 : Chœur, culot. | Ph. Inv. M. Descossy 68 48 887 X |
| III. 26 : Nef, premier pilier. | Ph. Inv. M. Descossy 68 48 896 X |
| III. 27 : Chapiteau isolé,. | Ph. Inv. M. Descossy 68 48 897 X |

38
48- BANASSAC

Eglise paroissiale Saint-Médard

Pl. I. Plan de situation. Extrait du plan cadastral (réduit) 1934 section C3, échelle 1/1250

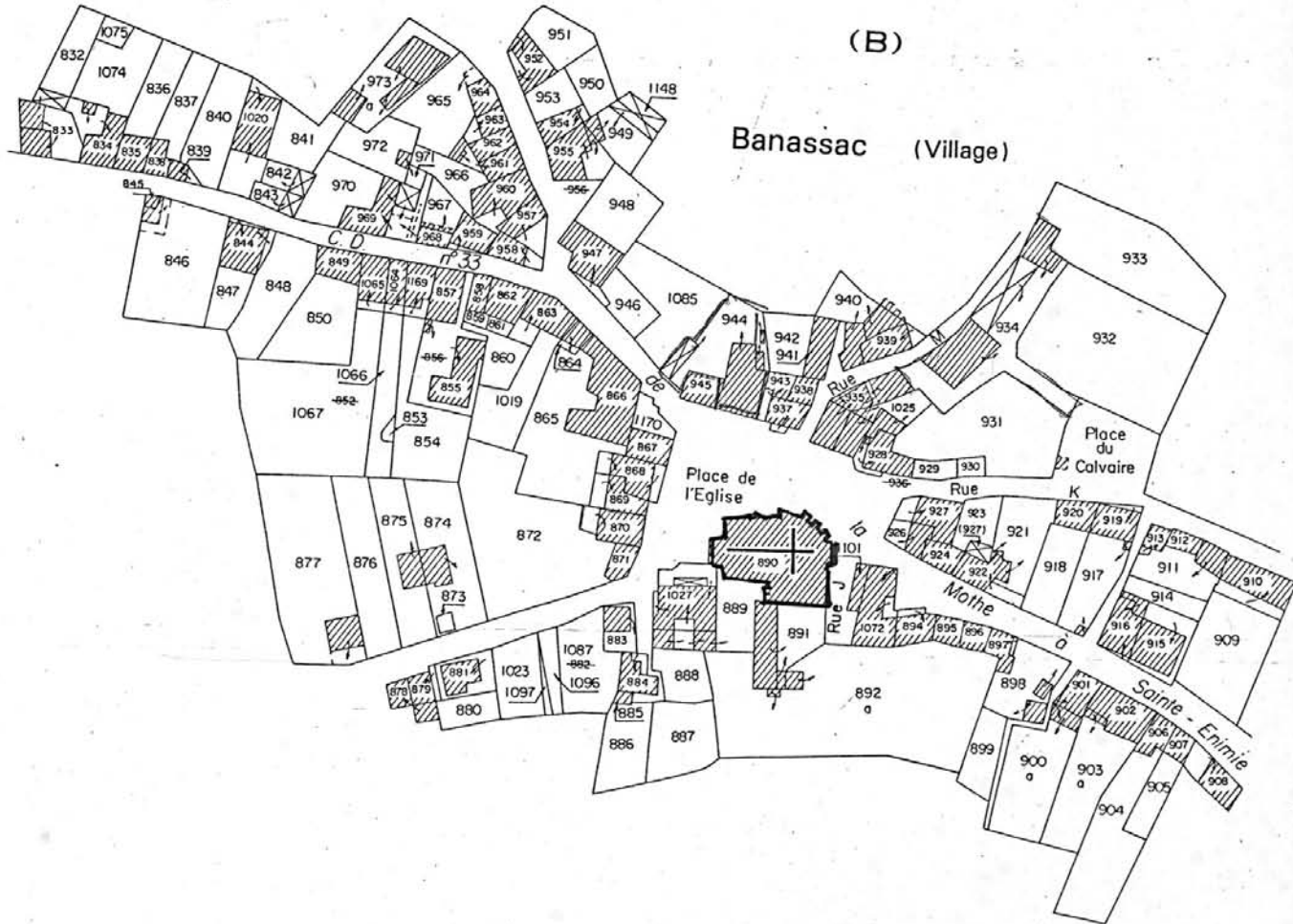

48- BANASSAC
Eglise paroissiale Saint-Médard

Pl. II Plan à l'échelle de 1/100, réduit. (G. Pédoussaud, C. Strouk 1968 © Inventaire Languedoc-Roussillon)

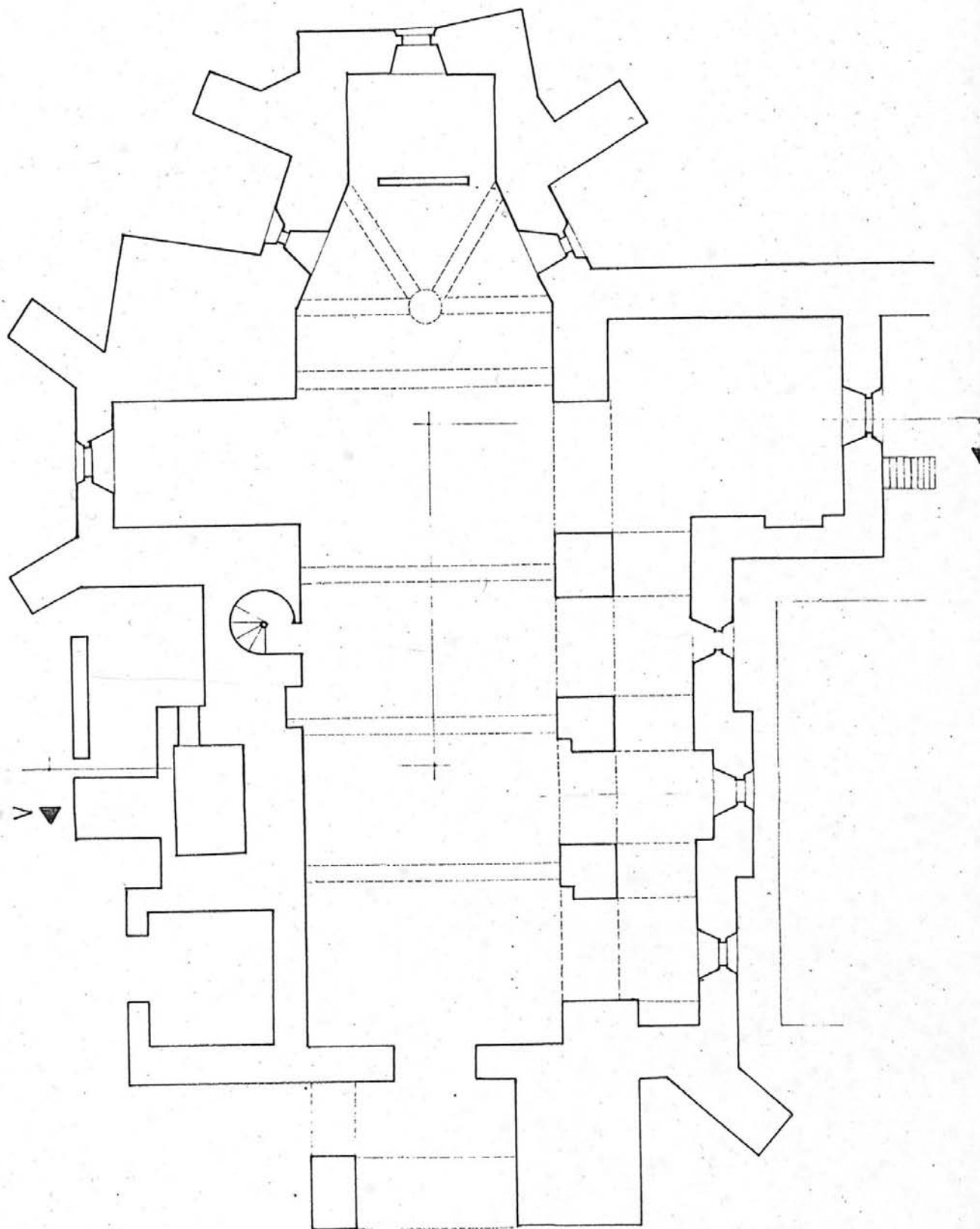

40
48- BANASSAC
Eglise paroissiale Saint-Médard

Pl. III Coupe VV' à l'échelle de 1/100, réduite. (G. Pédoussaud, C. Strouk 1968 ©
Inventaire Languedoc-Roussillon)

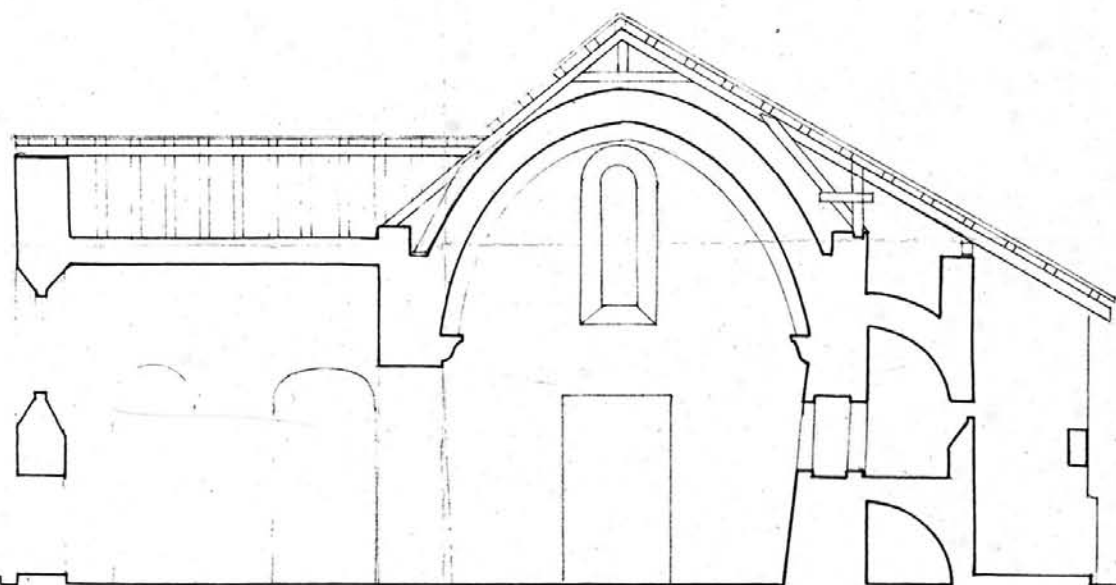

0 1 5 10 20m
1/100

COUPE V V'

41
48. BANASSAC. Au village

EGLISE Saint Médard

33.04

1_ Vue d'ensemble du clocher, prise de l'Est.

Photo M. DESCOSY
n° 68.48.865 X



48. BANASSAC. Au village

EGLISE Saint Médard

33.04

2 - Vue de l'abside et de la base du clocher, prise du Nord-Est.

Photo M. DESCOSY
n° 68.48.868 X

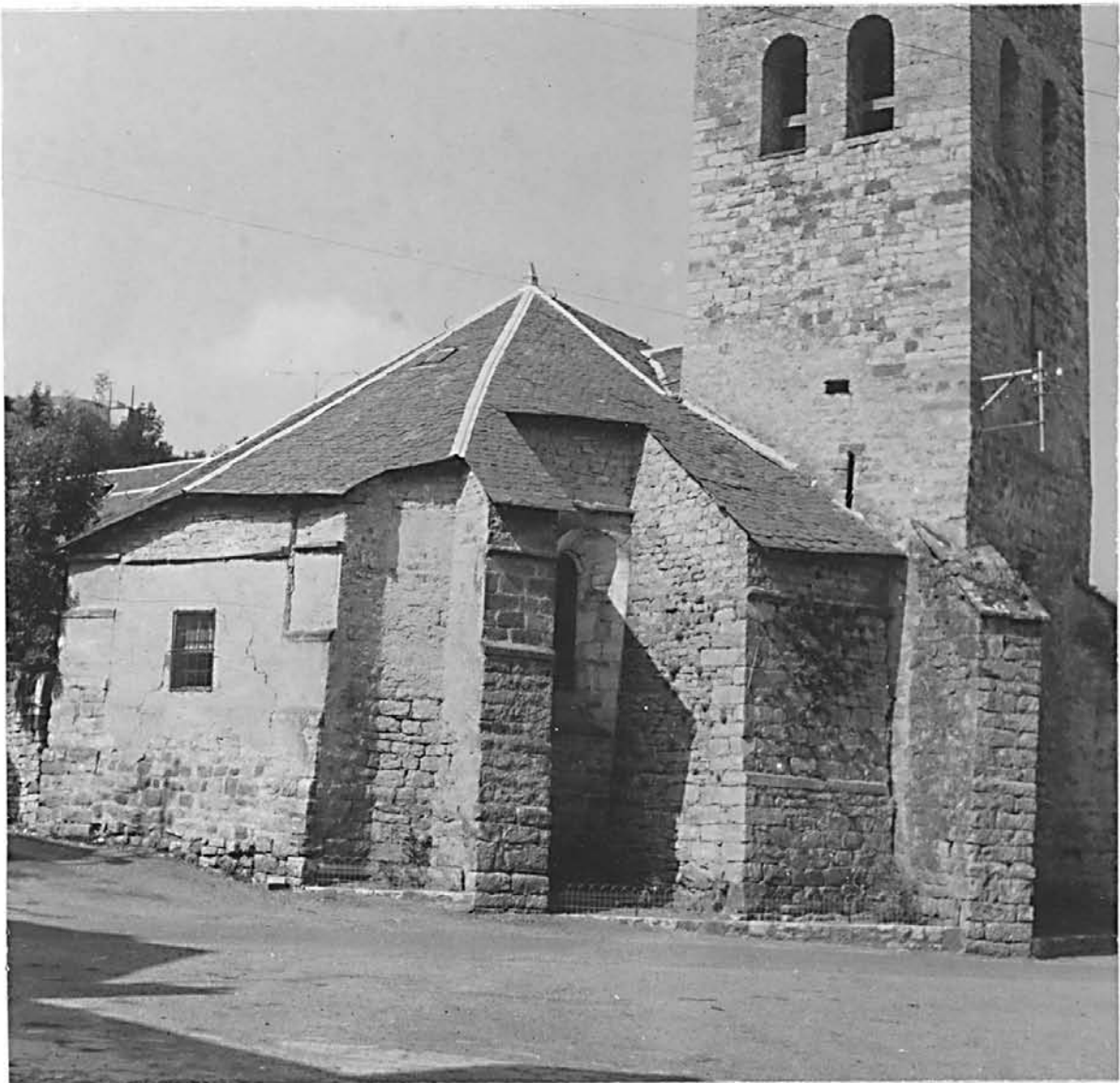

43
48. BANASSAC. Au village

EGLISE Saint Médard

33.04

3 - Le clocher, faces Est et Nord.

Photo M. DESCOSSY
n° 68.48.862 X

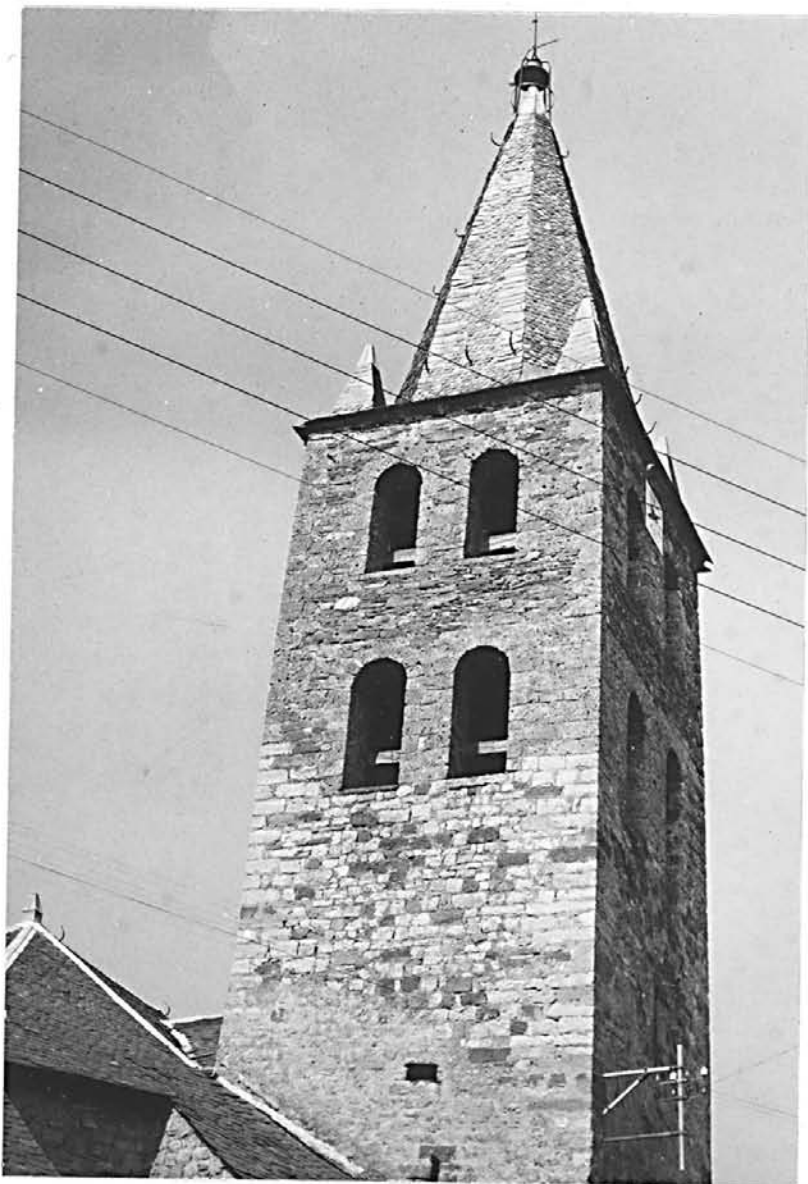

48. BANASSAC. Au village

EGLISE Saint Médard

33.04

4 - Le clocher, faces Ouest et Sud.

Photo M. DESCOSY
n° 68.48.866 X

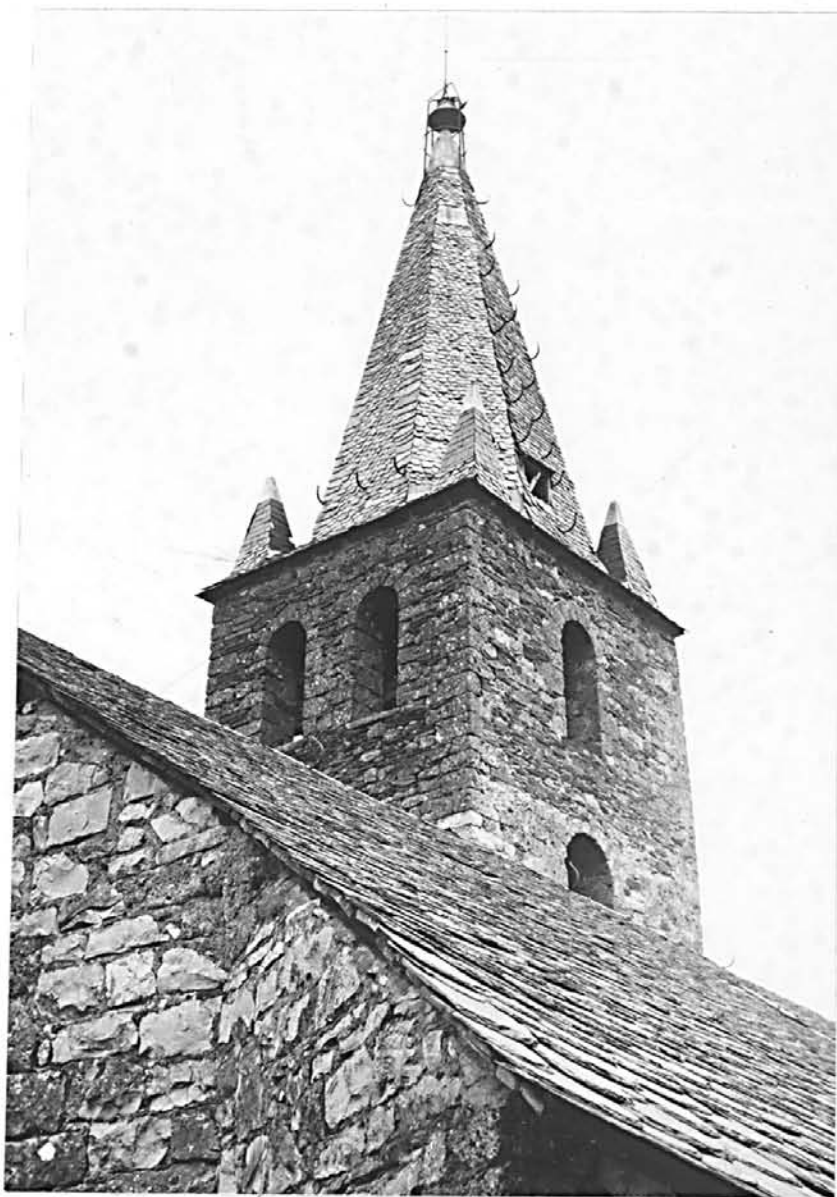

45
48 BANASSAC
EGLISE PAROISSIALE SAINT MEDARD

5 - Façade sud du clocher

Ph.Inv.Périn
93 48 0562 X A

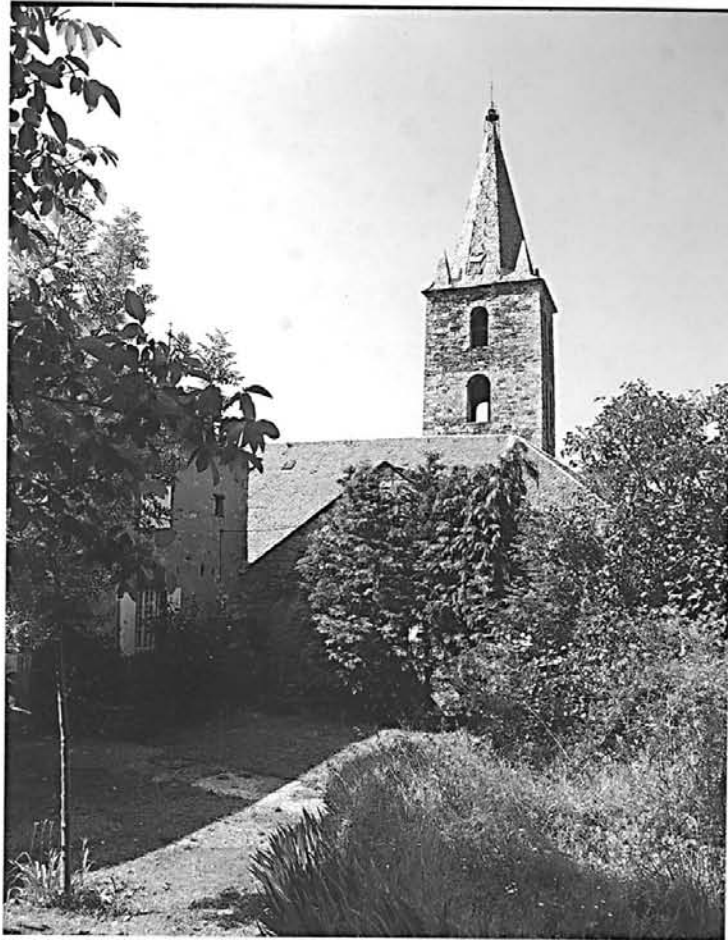

48. BANASSAC. Au village

EGLISE Saint Médard

33.04

6 - Elévation Ouest : porte d'entrée.

Photo M. DESCOSSY
n° 68.48.860 X

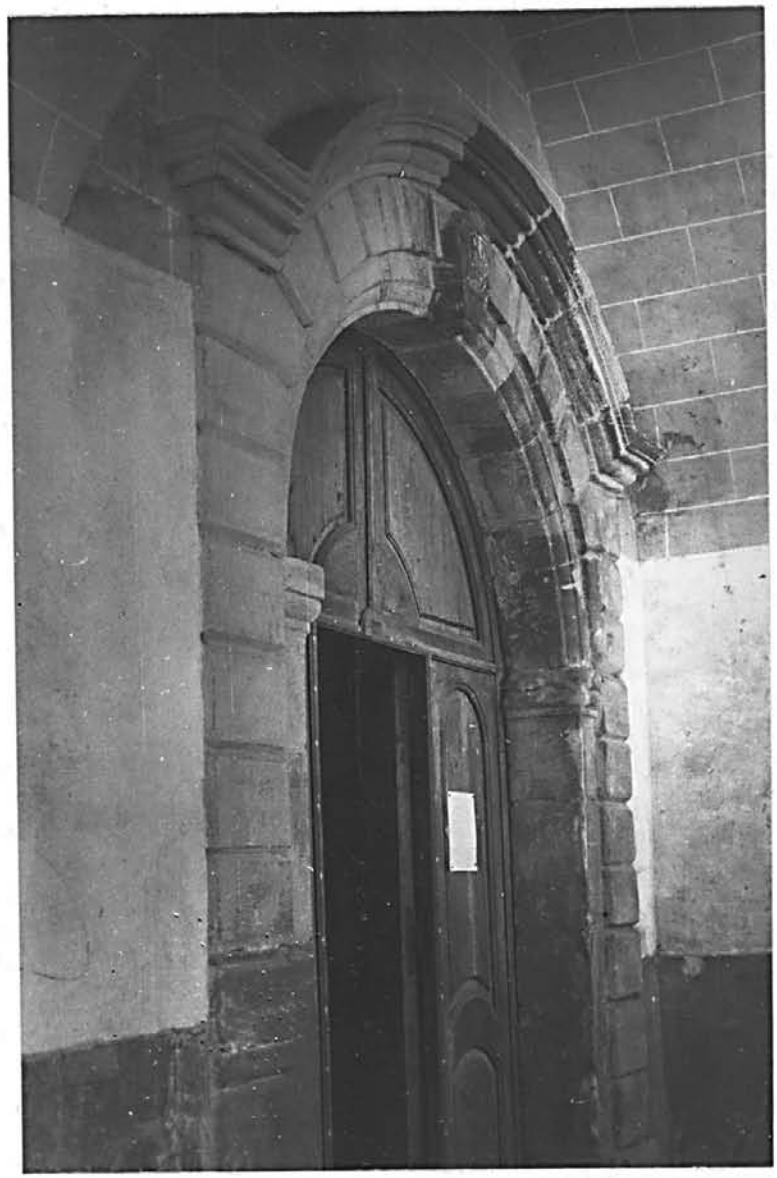

47
48. BANASSAC. Au village

EGLISE Saint Médard

33.04

7 - Elévation Nord.

Photo M. DESCOSSY
n° 68.48.861 X



48. BANASSAC. Au village

EGLISE Saint Médard

33.04

8 . Elévation Sud.

Photo M. DESCOSY
n° 68.48.863 X

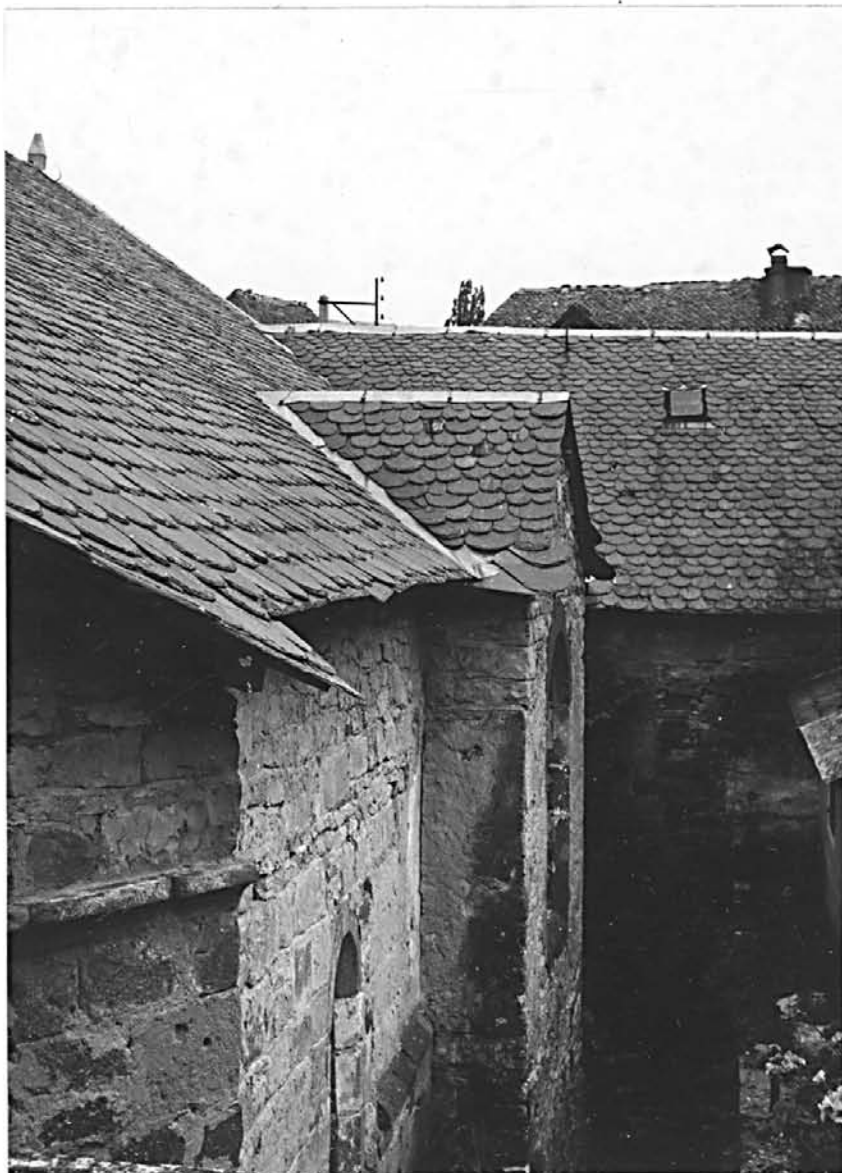

49

48. BANASSAC. Au village

EGLISE Saint Médard

33.04

9 - Vue d'ensemble de la nef, vers l'Est.

Photo M. DESCOSY
n° 68.48.878 V



50
48. BANASSAC. Au village

EGLISE SAINT Médard

33.04

10- Vue d'ensemble de la nef, vers l'Ouest.

Photo M. DESCOSY
n° 68.48.879 V

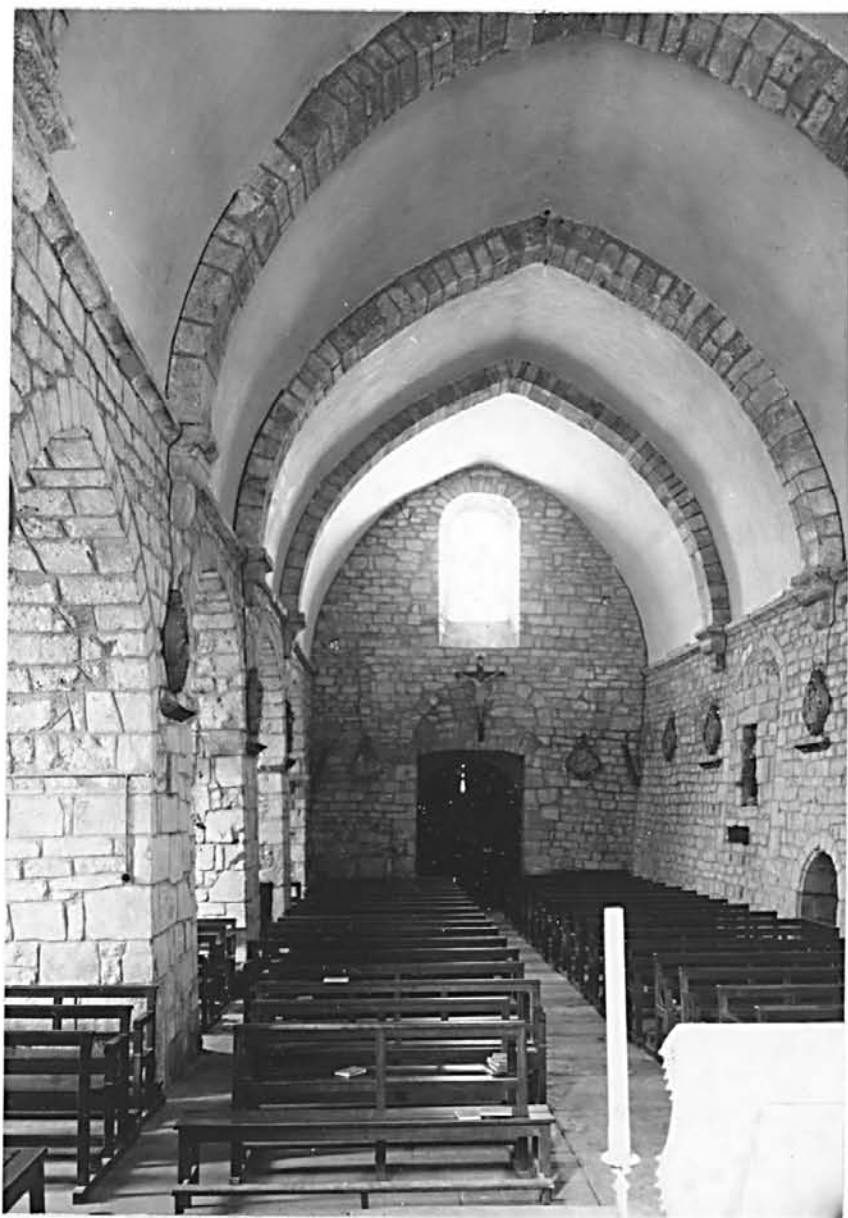

11 - Elévation intérieure Sud de la nef.

Photo M. DESCOSSY
n° 68.48.893 V

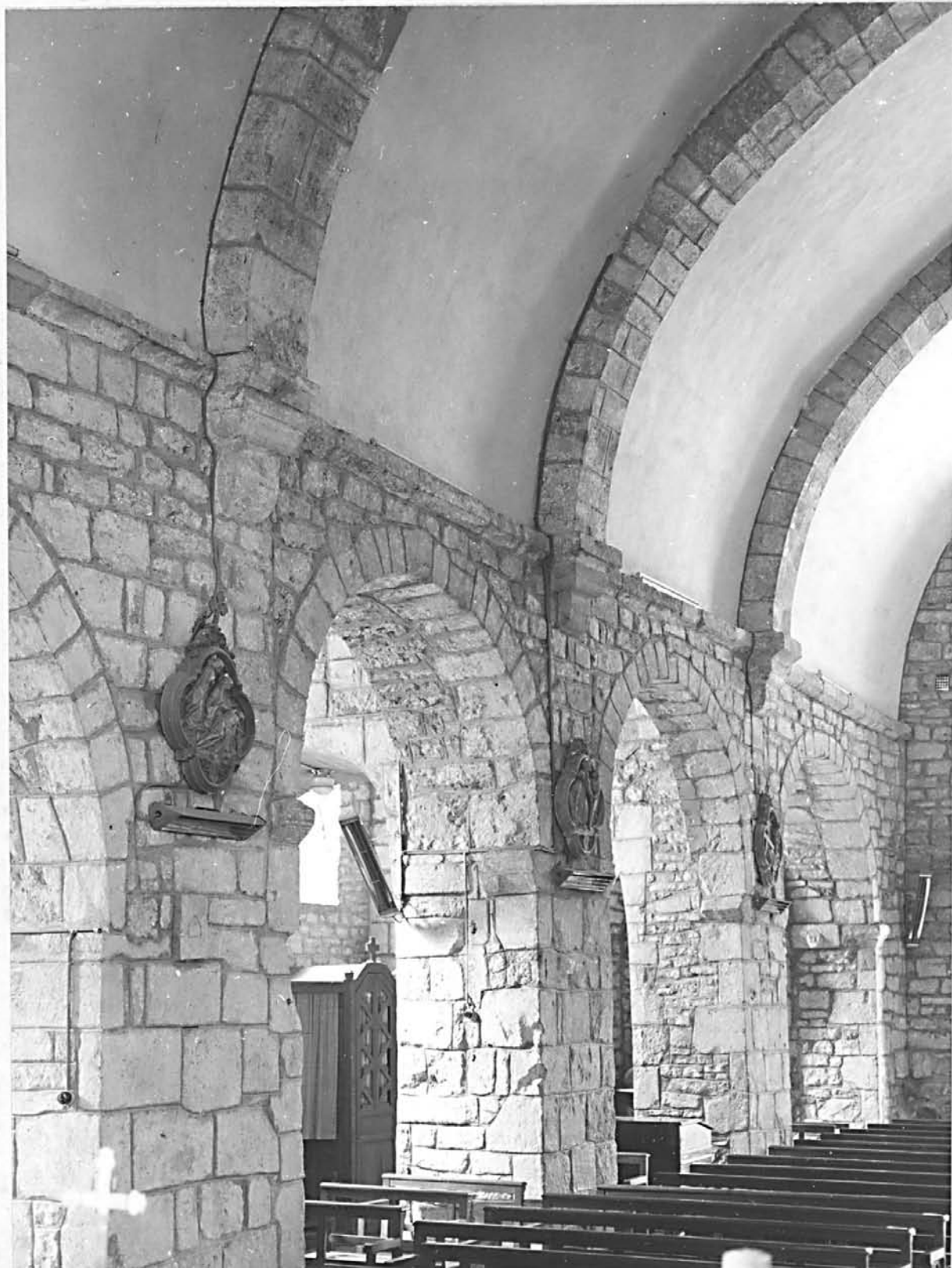

48. BANASSAC. Au village

EGLISE Saint Médard

33.04

42 - Bas-côté Sud, vu vers l'Ouest.

Photo M. ESCOSSY
n° 68.48.877 V



48. BANASSAC. Au village

EGLISE Saint Médard

33.04

13 - Chapelle Sud, lavabo.

Photo M. DESCOSY
n° 68.48.884 X



54
48. BANASSAC. Au village

EGLISE Saint Médard

33.04

14 - Choeur, mur Sud.

Photo M. DESCOSY
n° 68.48.882 X



15. Mur sud du choeur

Ph.Inv.Périn
93 48 0556 X A



48. BANASSAC. Au village

EGLISE Saint Médard

33.04

46 - Choeur, mur Sud.

Photo M. DESCOSSY
n° 68.48.883 X



57

48. BANASSAC. Au village

EGLISE Saint Médard

33.04

17- Choeur. Culot.

Photo M. DESCOSY
n° 68.48.888 X



48. BANASSAC. Au village

EGLISE Saint Médard

33.04

18 - Choeur. Culot.

Photo M. DESCOSSY
n° 68.48.889 X

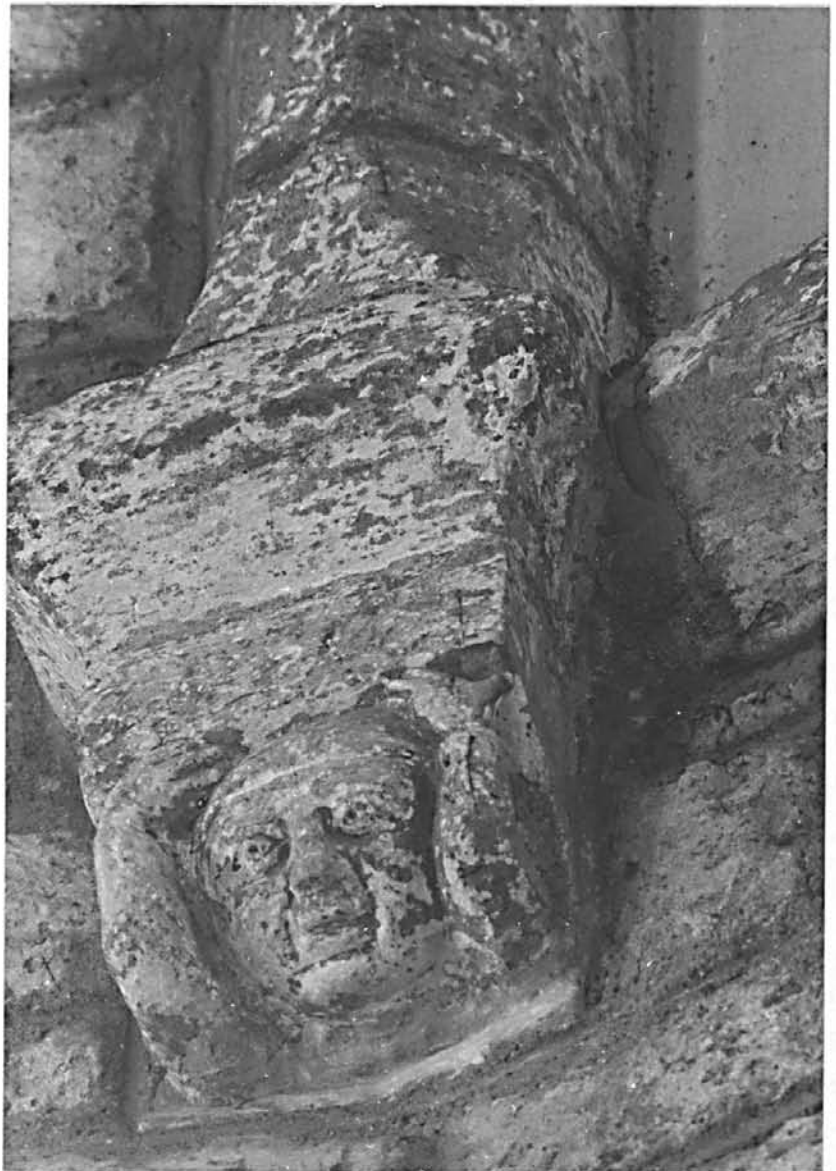

59
48 BANASSAC
EGLISE PAROISSIALE SAINT MEDARD
CHAPITEAU

19 - Chapiteau du choeur

Ph.Inv.Périn
93 48 0645 X



48. BANASSAC. Au village

EGLISE Saint Médard

33.04

20 - Choeur. Culot.

Photo M. DESCOSY
n° 68.48.886 X



61
48 BANASSAC
EGLISE PAROISSIALE SAINT MEDARD
CHAPITEAU

21- Chapiteau du choeur

Ph.Inv.Périn
93 48 0647 X



62
48 BANASSAC
EGLISE PAROISSIALE SAINT MEDARD
CHAPITEAU

22. Chapiteau du choeur

Ph.Inv.Périn
93 48 0644 X



48. BANASSAC. Au village

EGLISE Saint Médard

33.04

23. Choeur. Culot.

Photo M. DESCOSY
n° 68.48.885 X

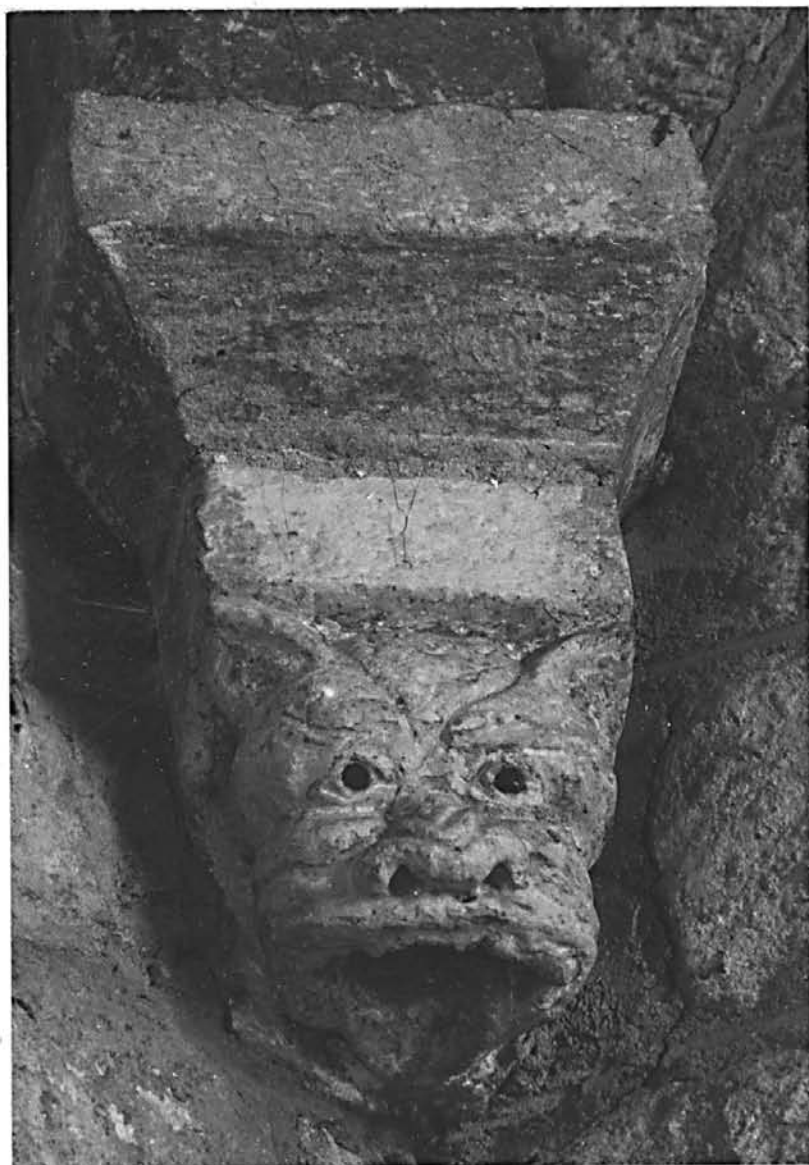



48. BANASSAC. Au village

EGLISE Saint Médard

33.04

25- Choeur. Culot.

Photo M. DESCOSY
n° 68.48.887 X



48. BANASSAC. Au village

EGLISE Saint Médard

33.04

26. Nef, premier pilier.

Photo M. DESCOSSY
n° 68.48.896 X

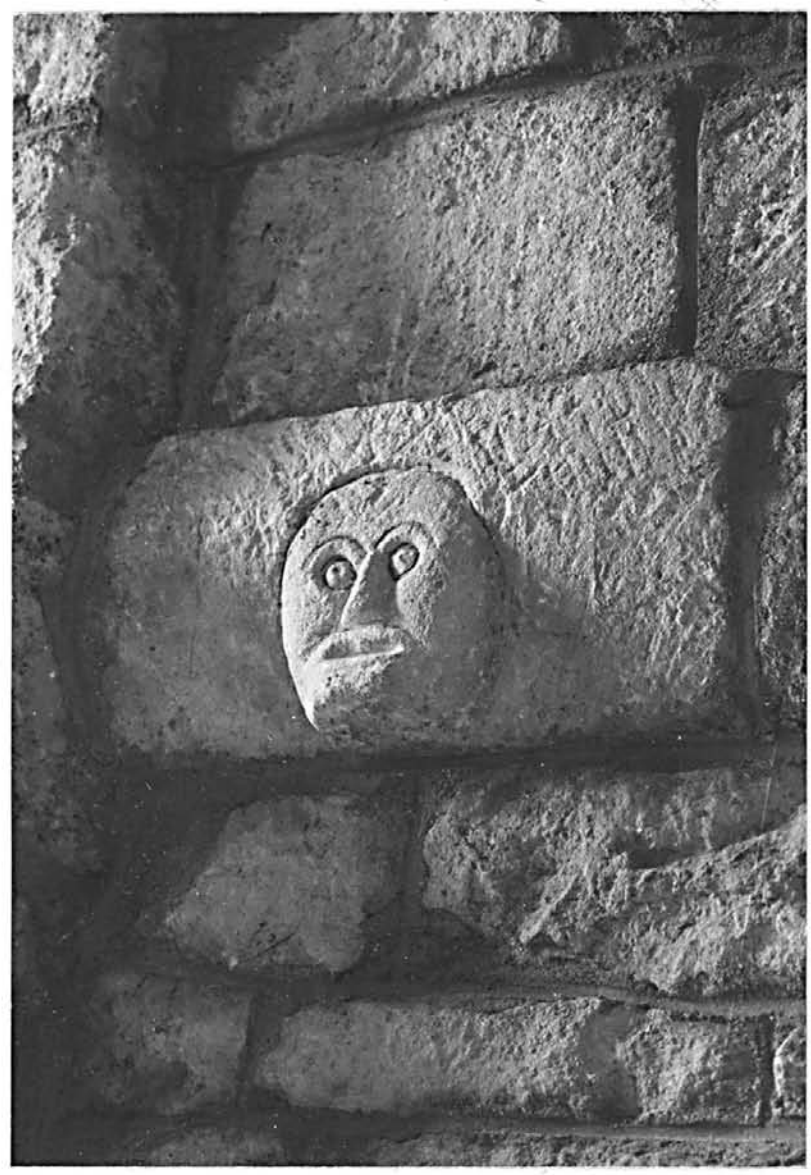

48. BANASSAC. Au village

EGLISE Saint Médard

33.04

CHAPITEAU

39.03

27

Photo M. DESCOSY
n° 68.48.897 X

