

535

Localisation : 48
Aire d'étude : La Canourgue
Commune : La Canourgue
Lieu-dit : La Canourgue ; Saint-Frézal
Titre courant : **chapelle Saint-Frézal**
Dénomination : chapelle
Vocable : Saint-Frézal

Référence : IA48000216

Cartographie : Lambert3 0669850 3236950

Cadastre : 1935 B4 1159

Statut juridique : propriété ~~privée~~ commune

Protection : inscrit MH en 1984/07/16 :

à signaler

Dossier d'inventaire topographique établi en 1968, 1994 par Grandjouan Marie-Sylvie

(c) Inventaire général, 1968

HISTORIQUE

Datation : 11e siècle (?), 12e siècle, 17e siècle. .

Auteur(s) :
maître d'oeuvre inconnu.

Commentaire : La chapelle est installée dans un site antique attesté par la présence d'une source et d'un bassin d'origine gauloise et celle de vestiges gallo-romains (découverte d'un cippe). La chapelle est cédée en 1155 par l'évêque de Mende Aldebert à l'abbaye Saint-Victor de Marseille. Mentionnée en 1294 (Balmelle) comme prieuré dépendant de la Canourgue elle pourrait, d'après Daucet remonter au 12e siècle. Au début du 17e siècle elle est en très mauvais état et nécessite des travaux de réparation importants ou même de reconstruction

DESCRIPTION

SITUATION : isolé

MATERIAUX

Gros oeuvre : calcaire; moellon
Couverture : calcaire en couverture

STRUCTURE

Parti de plan : plan allongé
Vaisseaux et étages : 1 vaisseau
Couvrement : voûte en berceau brisé; cul-de-four

COUVERTURE : croupe ronde

Localisation : 48 - La Canourgue Réf. : IA48000216
Lieu-dit : La Canourgue ;Saint-Frézal
Titre courant : chapelle Saint-Frézal
Dénomination : chapelle

337
48 LA CANOURGUE
CHAPELLE Saint-Frézal

Plan de situation . Extrait du plan cadastral révisé pour 1935, section B4, échelle 1/2500

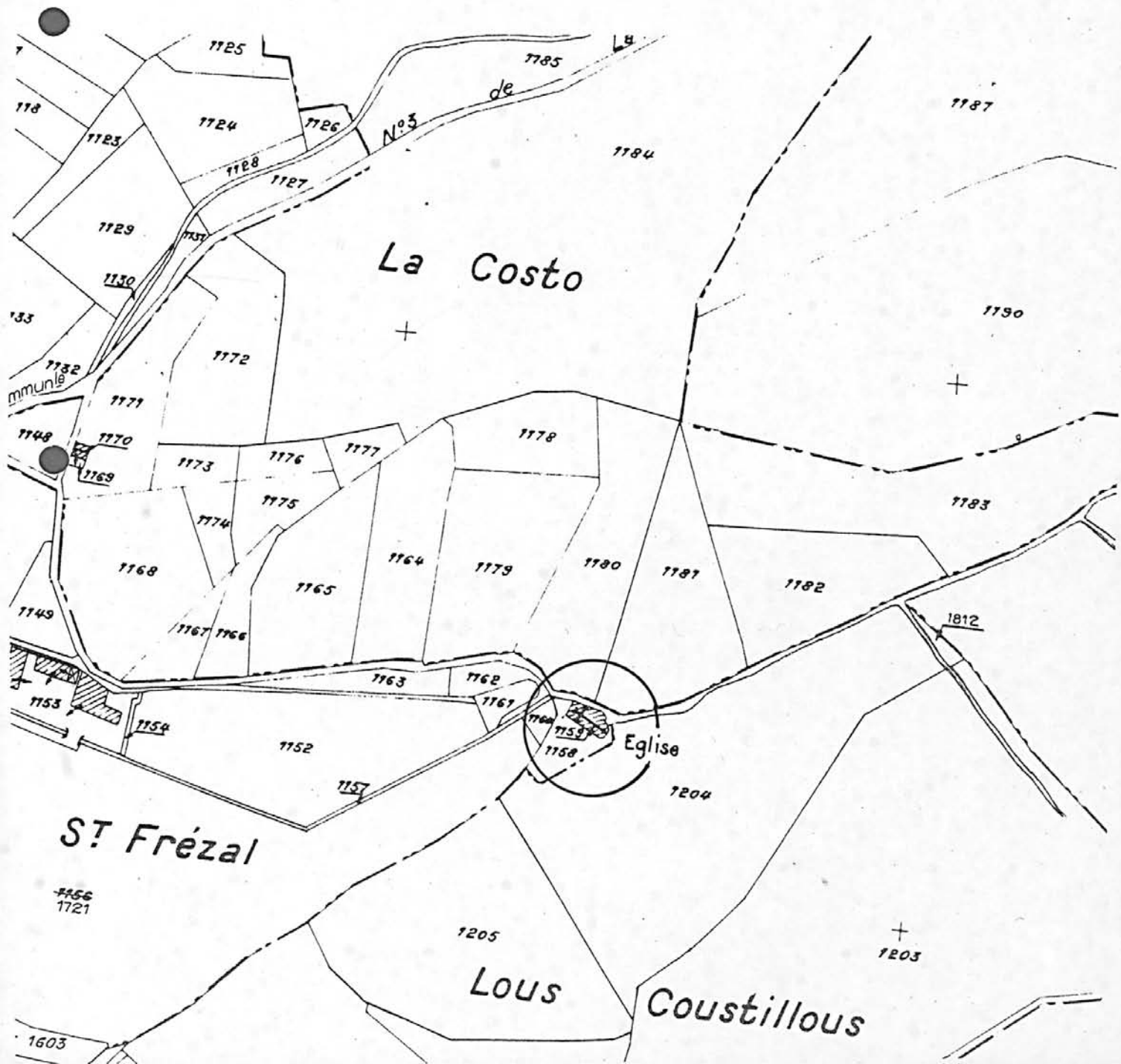

338
48 LA CANOURGUE
CHAPELLE Saint-Frézal

Plan. (G. Pédoussaud et C. Strouk 1968 © Inventaire Languedoc-Roussillon)

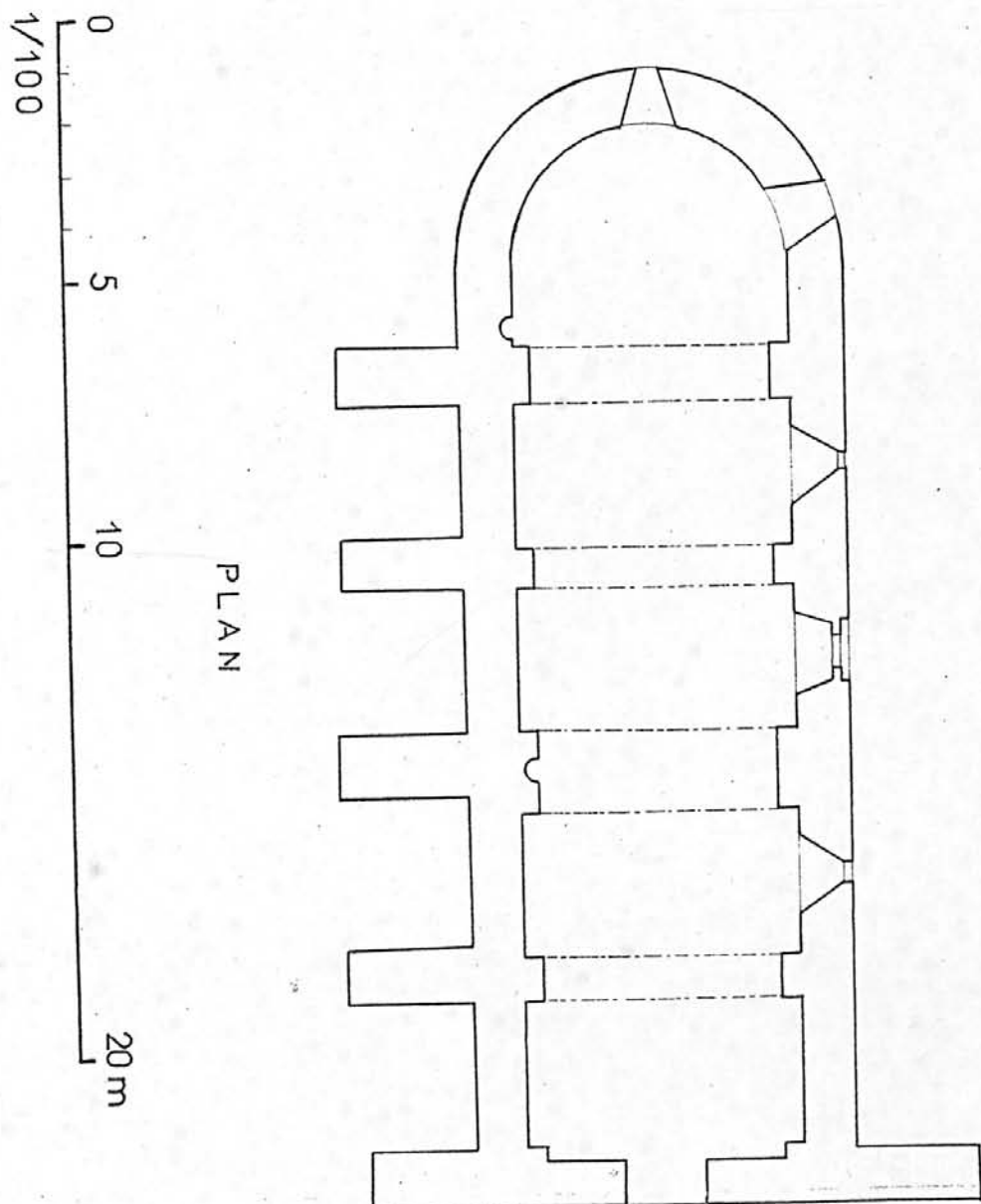

339
48 CANOURGUE(LA), Saint-Frézal
EGLISE DITE CHAPELLE SAINT FREZAL

Vue d'ensemble prise de l'ouest

Ph.Inv.Périn
94 48 0022 X A

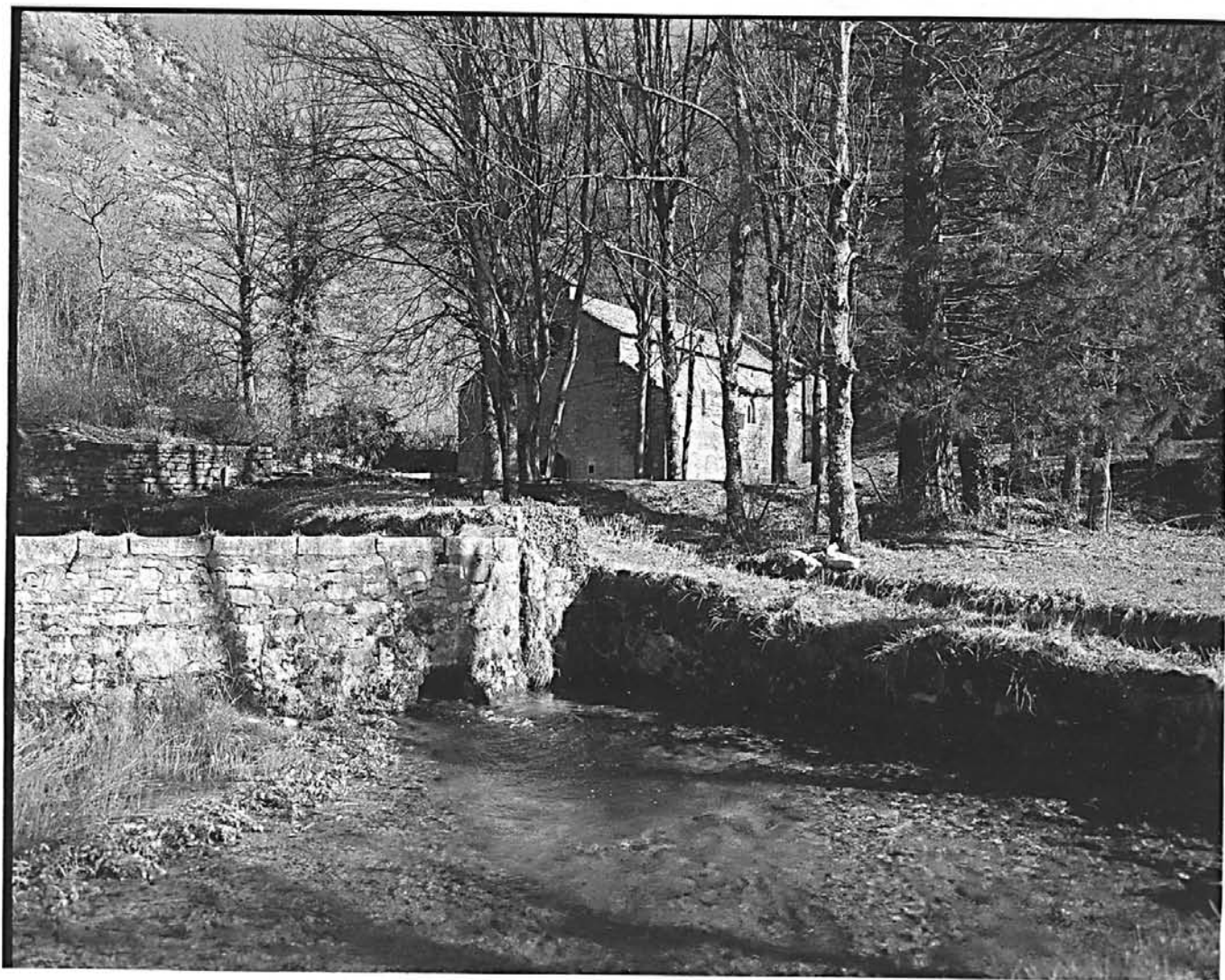

48 CANOURGUE(LA), Saint-Frézal
STELE

Vue

Ph.Inv.Périn
94 48 0025 X A



541
48. LA CANOURGUE. Saint Frézal

EGLISE dite CHAPELLE

33.05

La source.

Photo M. DESCOSSY
n° 68.48.795 X



542
48. LA CANOURGUE. Saint Fréal

EGLISE dite CHAPELLE

33.05

Elévation latérale Sud.

Photo M. DESCOSY
n° 68.48.800 V



48. LA CANOURGUE. Saint Frézal

EGLISE dite CHAPELLE

33.05

Elévation latérale Sud; détail.

Photo M. DESCOSSY
n° 68.48.799 X



48. LA CANOURGUE. Saint Fréal

EGLISE, dite CHAPELLE

33.04

Elévation latérale Nord : les contreforts.

Photo M. DESCOSY
n° 68.48.792 X



48. LA CANOURGUE. Saint Frézal

EGLISE dite CHAPELLE33.05

Le chœur.

Photo M. DESCOSSY
n° 68.48.794 X

48. LA CANOURGUE. Saint Frézal

EGLISE, dite CHAPELLE

33.04

La nef vue vers l'Ouest.

Photo M. DESCOSSY
n° 68.48.793 X

