

Localisation : 48
Aire d'étude : La Canourgue
Commune : La Canourgue
Lieu-dit : La Canourgue
Adresse : 1ère maison place au Blé

Titre courant : **maison**
Dénomination : maison

Référence : IA48000180

Cartographie : Lambert3 0669980 3237380

Cadastre : 1934 B 104, 105

Statut juridique : propriété de la commune

Protection : inscrit MH en 1993/03/29 :

à signaler

Etat de conservation : restauré

Dossier d'inventaire topographique établi en 1968, 1994 par Grandjouan Marie-Sylvie

(c) Inventaire général, 1968

HISTORIQUE

Datation : 16e siècle (?), 17e siècle (?) . .

Auteur(s) :
maître d'oeuvre inconnu.

Commentaire : Maison du 16e ou du 17e siècle construite partiellement en pan de bois contre des constructions plus anciennes en pierre. La baie en arc brisé du 14e et l'oculus quadrilobé sont probablement des remplois

DESCRIPTION

SITUATION : en village

MATERIAUX

Gros oeuvre : calcaire; moellon; tuf; pan de bois; enduit
Couverture : schiste en couverture

STRUCTURE

Vaisseaux et étages : 2 étages carrés; étage de comble

DISTRIBUTION : escalier dans-oeuvre; escalier droit

COMMENTAIRE DESCRIPTIF

Localisation : 48 - La Canourgue Réf. : IA48000180
Lieu-dit : La Canourgue
Adresse : 1ère maison place au Blé
Titre courant : maison
Dénomination : maison

Maison à deux encorbellements construite sur un rez-de-chaussée en pierre; mur de refend et mur postérieur construits en grès; le pan de bois constitué de poteaux d'étages est hourdé de tuf

TYPOLOGIE : maison à deux encorbellements

48-LA CANOURGUE

Maison 1ère maison, place au blé

Table de l'illustration

Pl. I : Plan de situation

Pl II : Plan au rez-de-chaussée

Pl III : Plan du premier étage

Pl IV : Plan du deuxième étage

Pl V : Plan des combles

- III. 1 : Vue d'ensemble des élévations Ph. Inv. M. Descossy 68 48 664 X
- III. 2 : Vue d'ensemble des élévations après décroustage Ph. Inv. Périn 92 48 0004 X III. 2 :
- III. 3 : Vue d'ensemble des élévations après décroustage Ph. Inv. Périn 92 48 0017 X
- III. 4 : Vue d'ensemble de l'élévations, prise du nord-est, après décroustage
Ph. Inv. Périn 92 48 0019 X
- III. 5 : Vue d'ensemble des élévations après décroustage Ph. Inv. Périn 92 48 0020 X
- III. 6 : Vue d'ensemble des élévations prise du nord-ouest, après décroustage
Ph. Inv. Périn 92 48 0002 X
- III. 7 : Vue d'ensemble des élévations prise du nord-ouest, après décroustage
Ph. Inv. Périn 92 48 0001 X A
- III. 8 : Elévation place au blé après décroustage, détail du rez-de-chaussée et du surplomb du premier étage
Ph. Inv. Périn 92 48 0018 X
- III. 9 : Elévation place au blé après décroustage, détail du premier étage
Ph. Inv. Périn 92 48 0006 X
- III. 10 : Elévation place au blé après décroustage, détail de la fenêtre murée du premier étage
Ph. Inv. Périn 92 48 0008 X
- III. 11 : Elévation place au blé après décroustage, détail du pan de bois au niveau du premier étage
Ph. Inv. Périn 92 48 0015 X
- III. 12 : Elévation place au blé après décroustage, détail de l'oculus au niveau du deuxième étage
Ph. Inv. Périn 92 48 0022 X
- III. 13 : Elévation place au blé après décroustage, vue d'ensemble et détail
Ph. Inv. Périn 92 48 0832 V A
- III. 14 : Elévation place au blé après décroustage, détail du surplomb
Ph. Inv. Périn 92 48 0013 X
- III. 15 : Elévation place au blé après décroustage, détail du surplomb Ph. Inv. Périn 92 48 0010 X
- III. 16 : Vue d'ensemble des élévations prise du nord-ouest, après décroustage
Ph. Inv. Périn 92 48 0012 X A
- III. 17 : Mur pignon sur rue Ph. Inv. M. Descossy 68 48 662 X
- III. 18 : Vue d'ensemble des élévations prise du nord-ouest, après décroustage
Ph. Inv. Périn 92 48 0016 X A
- III. 19 : Elévation latérale : détail du pan de bois du premier et du deuxième étage, après décroustage
Ph. Inv. Périn 92 48 0011 X
- III. 20 : Elévation latérale : détail du pan de bois du premier étage, après décroustage
Ph. Inv. Périn 92 48 0014 X

290
48-LA CANOURGUE

Maison

1ère maison, place au blé

III. 21 : Elévation latérale : détail du pan de bois du premier étage, après décroutage

Ph. Inv. Périn 92 48 0021 X

III. 22 : Cheminée au premier étage

Ph. Inv. Périn 92 48 0024 X

III. 23 : Détail de l'assemblage des chevrons portant ferme de la charpente

Ph. Inv. Périn 92 48 0023 X

48- LA CANOURGUE

Maison

1^{ère} maison, place au blé

II Plan au rez-de-chaussée. Extrait du plan d'état des lieux réalisé pour la commune de La Canourgue. 1992, Ch. Grégoire géomètre-expert à Mende

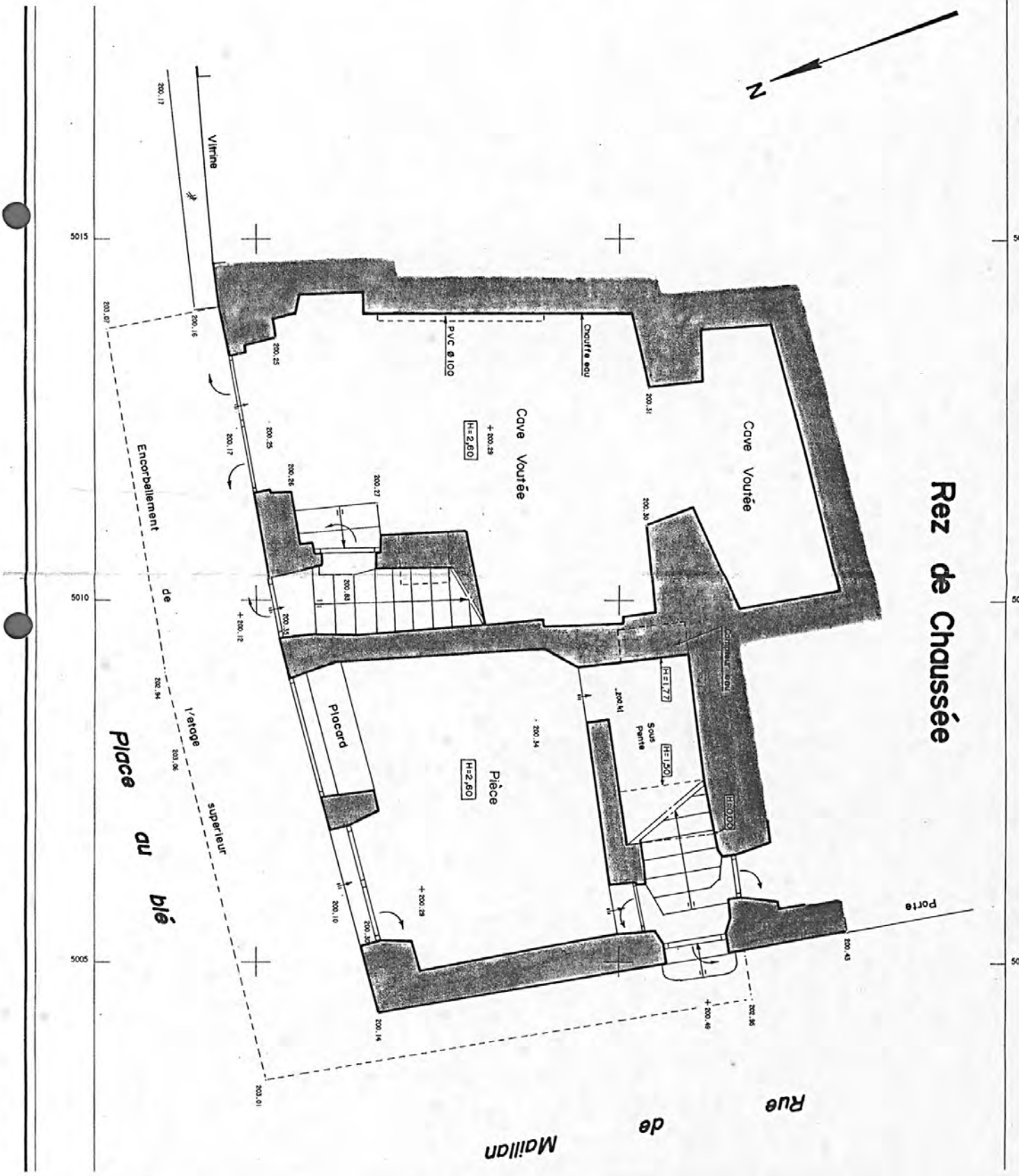

48- LA CANOURGUE
Maison
1^{ère} maison, place au blé

III Plan du premier étage. Extrait du plan d'état des lieux réalisé pour la commune de La Canourgue. 1992, Ch. Grégoire géomètre-expert à Mende

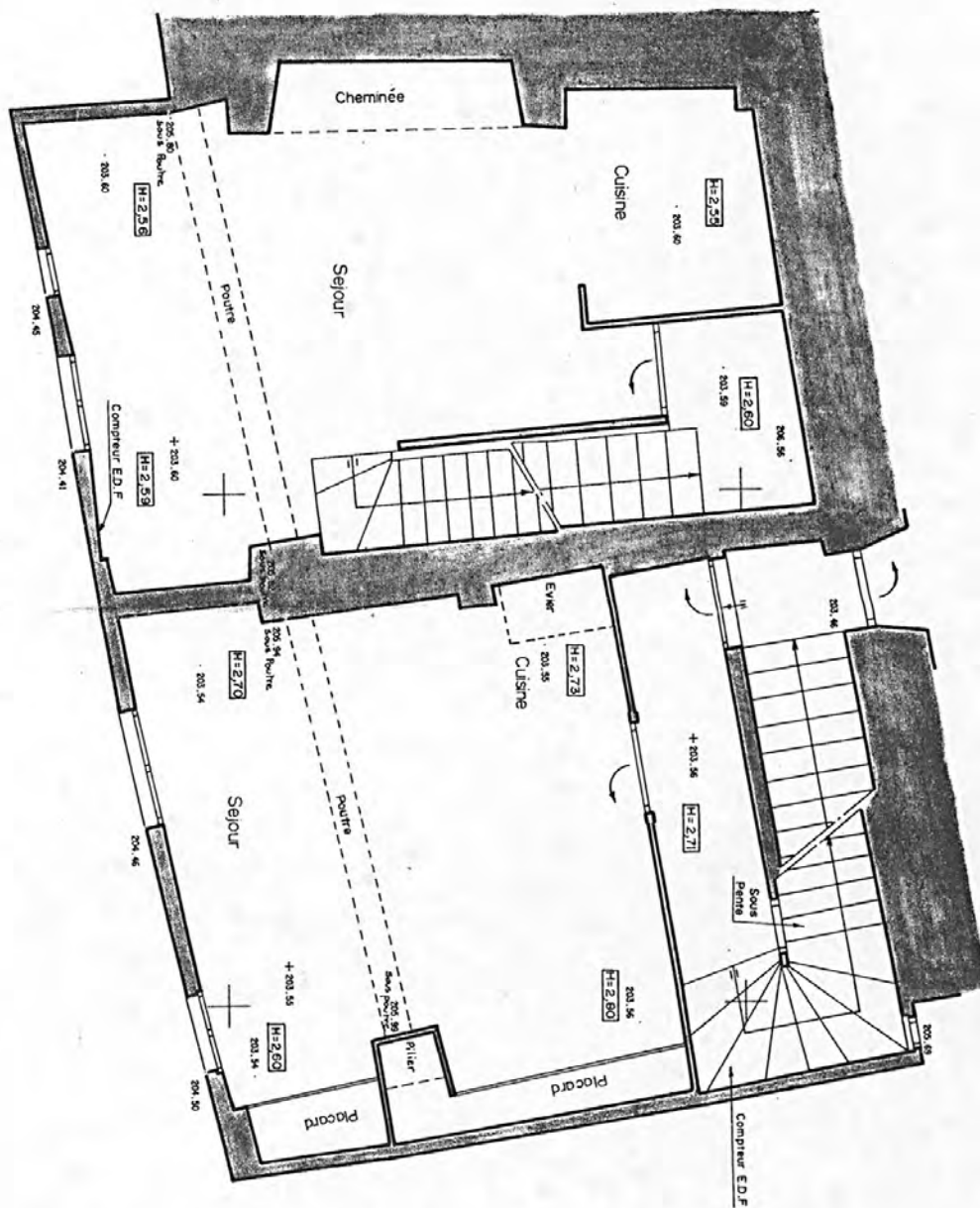

1er Etage

5015

5010

5005

5015

5010

5005



295
48- LA CANOURGUE
Maison
1^{ère} maison, place au blé

∇ Plandes combles. Extrait du plan d'état des lieux réalisé pour la commune de La Canourgue.
1992, Ch. Grégoire géomètre-expert à Mende

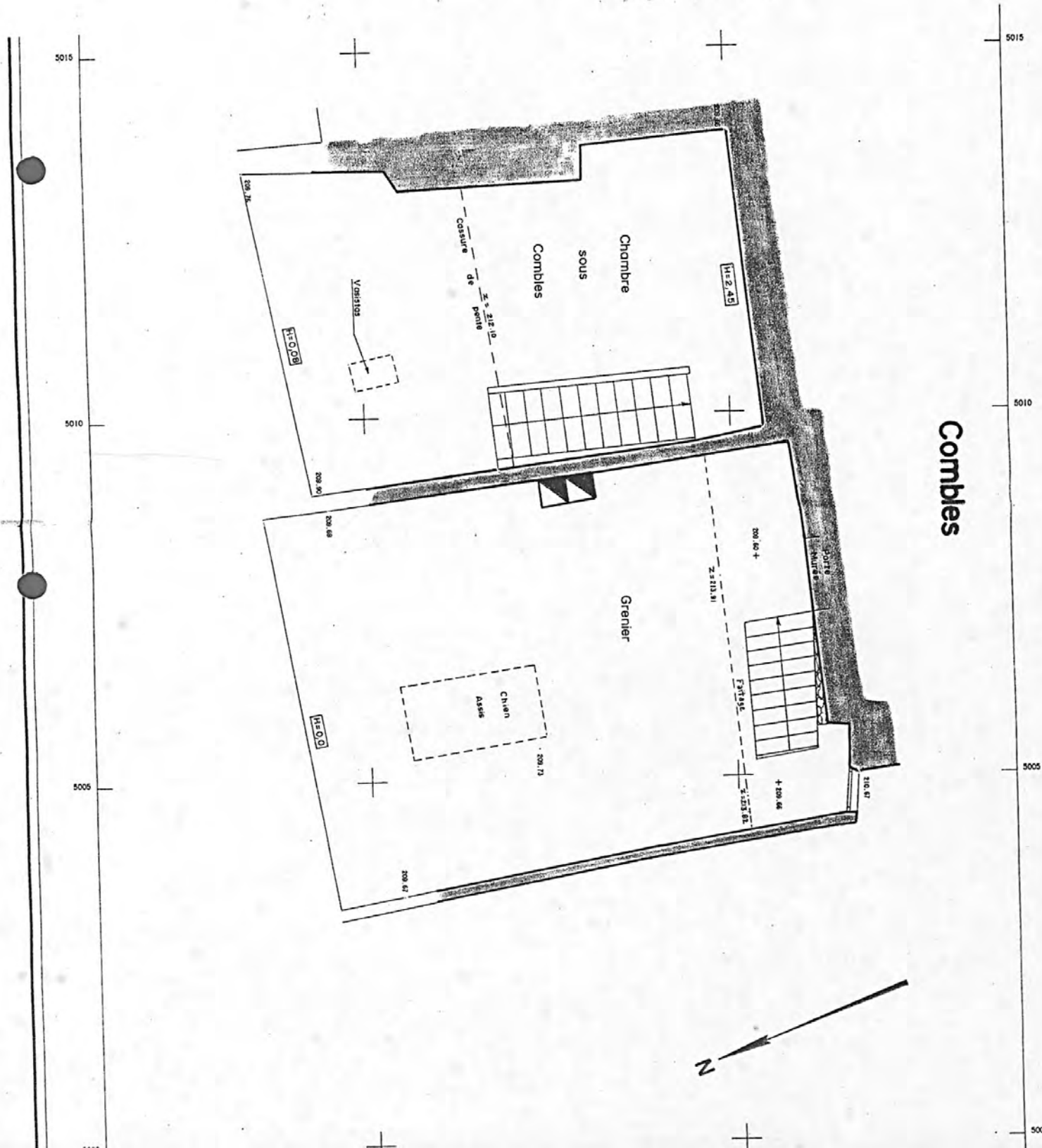

48. LA CANOURGUE.

MAISON 1^{ère} maison, place au blé

1 - Parcelles 104 - 105 . Elévation sur rue.

Photo M. DESCOSY
n° 68.48.664 X



237
48 CANOURGUE(LA), Blé (place au)
MAISON

2 - Vue d'ensemble de l'élévation sur la place au blé, après décroutage

Ph.Inv. Périn
92 48 0004 X
92 48 0005 XA



48 CANOURGUE(LA), Blé (place au)
MAISON

3- Vue d'ensemble de l'élévation place au blé après décroutage des
enduits

Ph. Inv. Périn
92 48 0017 X



48 CANOURGUE(LA), Blé (place au)
MAISON

4 -

Vue d'ensemble de l'élévation place au blé prise du nord-est, après
décroustage

Ph.Inv. Périn
92 48 0019 X



48 CANOURGUE(LA), Blé (place au)
MAISON

5- Vue d'ensemble de la maison prise du nord-est après décroutage

Ph.Inv. Périn
92 48 0020 X



48 CANOURGUE(LA), Blé (place au)
MAISON

6

Vue d'ensemble de la maison prise du nord-ouest, après décaoutage
des enduits

Ph.Inv. Périn
92 48 0002 X
92 48 0003 XA

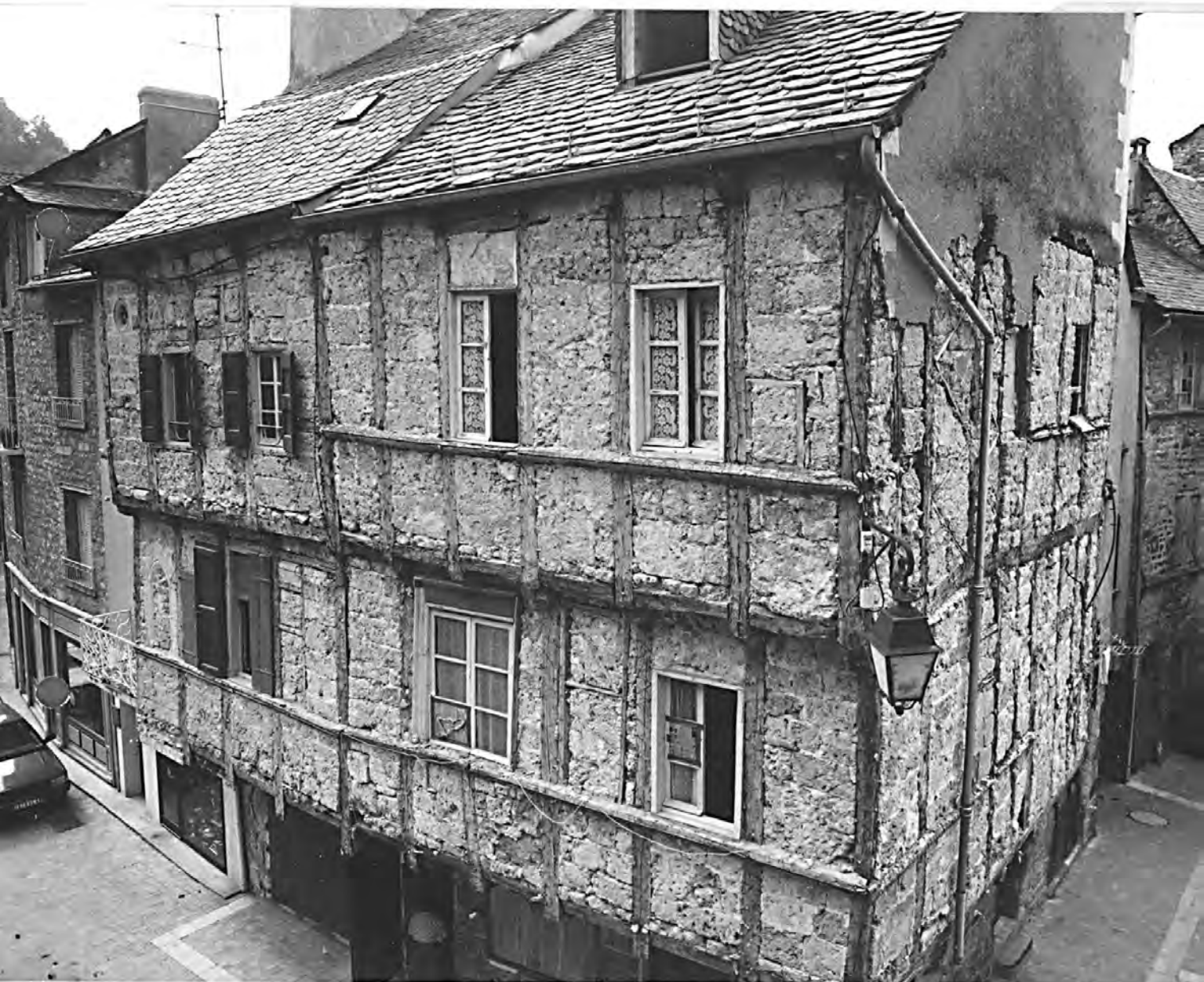

48 CANOURGUE(LA), Blé (place au)
MAISON

7 - Vue d'ensemble

Ph.Inv. Périn
92 48 0001 X A

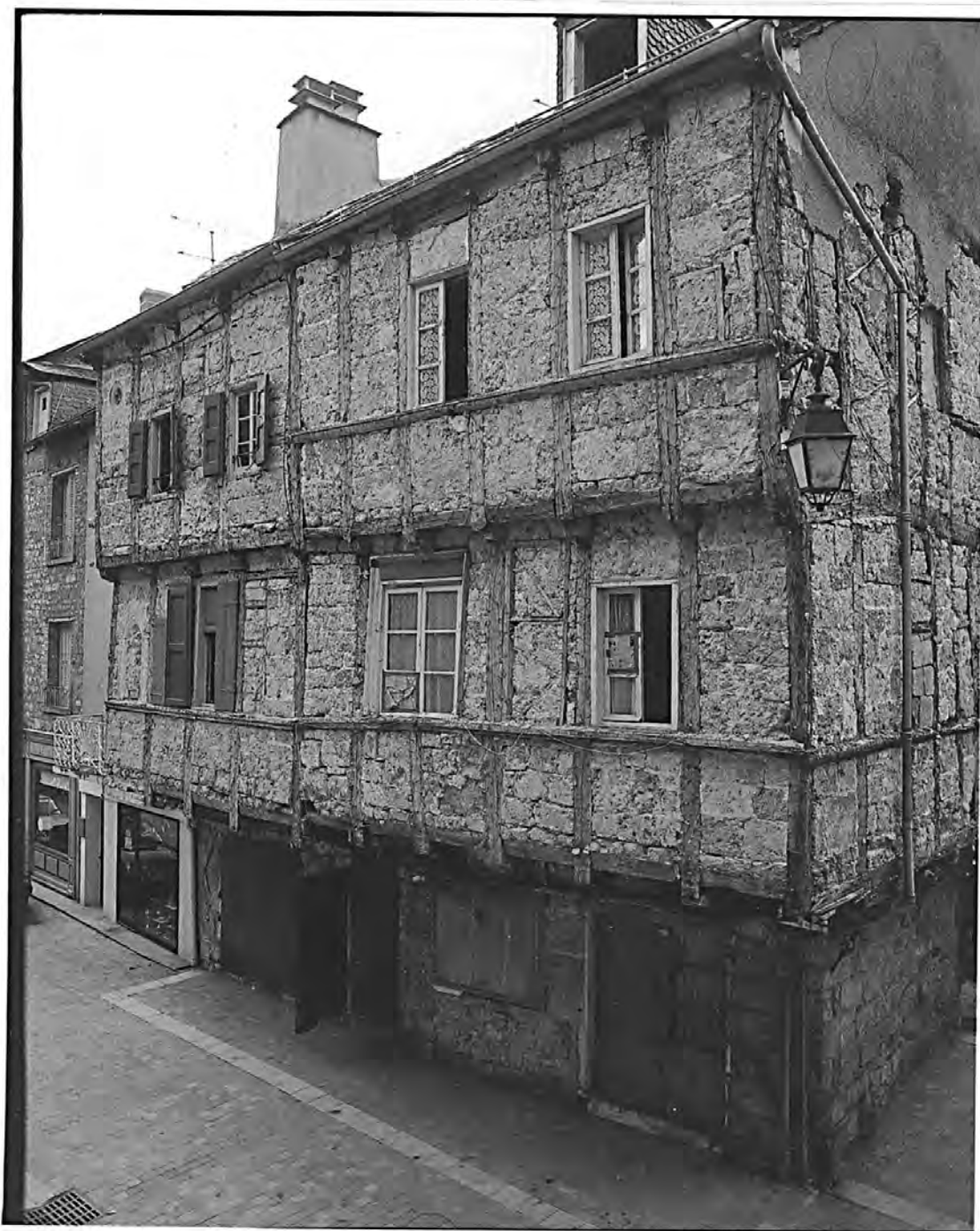

48 CANOURGUE(LA), Blé (place au)
MAISON

8 - Elévation place au blé après décroutage des enduits ; détail du rez de
chaussée et du surplomb du premier étage

Ph.Inv. Périn
92 48 0018 X



48 CANOURGUE(LA), Blé (place au)
MAISON

9-

Elévation place au blé, après décroûtage des enduits ; détail du
premier étage

Ph.Inv. Périn
92 48 0006 X
92 48 0007 XA



48 CANOURGUE(LA), Blé (place au)
MAISON

10 - Elévation place au blé après décroustage des enduits ; détail de la
fenêtre murée au premier étage

Ph.Inv. Périn
92 48 0008 X
92 48 0009 XA



48 CANOURGUE(LA), Blé (place au)
MAISON

11 - Elévation place au blé après décroutage ; détail du pan de bois au
niveau du premier étage

Ph.Inv. Périn
92 48 0015 X



48 CANOURGUE(LA), Blé (place au)
MAISON

12 - Elévation sur la place au blé, après décroutage des enduits ; détail de
l'oculus, au niveau du deuxième étage

Ph.Inv. Périn
92 48 0022 X



48 La Canourgue , Blé (place au)
maison

13- Vue d'ensemble prise de l'est

Phot. Inv. J.M. Périn
93 48 0832 VA



48 La Canourgue , Blé (place au)
maison

Détail

Phot. Inv. J.M. Périn
93 48 0832 VA



48 CANOURGUE(LA), Blé (place au)
MAISON

14 - Elévation place au blé après décroustage des enduits ; détail du
surplomb

Ph.Inv. Périn
92 48 0013 X



48 CANOURGUE(LA), Blé (place au)
MAISON

15- Elévation place au blé après décaoutage des enduits ; détail du
surplomb

Ph.Inv. Périn
92 48 0010 X



48 CANOURGUE(LA), Blé (place au)
MAISON

16. Vue d'ensemble de la maison prise du nord-ouest après décroûtage

Ph.Inv. Périn
92 48 0012 X



48. LA CANOURGUE.

MAISON, tère maison place au blé

17. Parcelle 105. Mur pignon sur rue.

Photo M. DESCOSY
n° 68.48.662 X



48 CANOURGUE(LA), Blé (place au)
MAISON

18 -

Vue d'ensemble de la partie ouest de l'élévation sur la place au blé et
de l'élévation latérale prise au niveau du premier et du deuxième étage
après dégroutage des enduits

Ph.Inv. Périn
92 48 0016 X



48 CANOURGUE(LA), Blé (place au)
MAISON

19-

Elévation latérale ; détail du pan de bois au niveau du premier et du deuxième étage après décroûtage des enduits

Ph.Inv. Périn
92 48 0011 X



48 CANOURGUE(LA), Blé (place au)
MAISON

20

Elévation latérale après décaissage ; détail du pan de bois au niveau
du premier étage

Ph.Inv. Périn
92 48 0014 X



48 CANOURGUE(LA), Blé (place au)
MAISON

21

Elévation latérale, détail du pan de bois après décroutage, au niveau
du premier étage

Ph.Inv. Périn
92 48 0021 X



48 CANOURGUE(LA), Blé (place au)
MAISON

22 - Cheminée au premier étage

Ph.Inv. Périn
92 48 0024 X



48 CANOURGUE(LA), Blé (place au)
MAISON

23 - Détail de l'assemblage des chevrons portant ferme de la chapente

Ph.Inv. Périn
92 48 0023 X

