

Localisation : 48 Référence : IA48000178
 Aire d'étude : La Canourgue
 Commune : La Canourgue
 Lieu-dit : La Canourgue
 Titre courant : **église paroissiale Saint-Martin, ancien monastère de bénédictins**
 Dénomination : église paroissiale
 Destinataire : de bénédictins
 Vocabulaire : Saint-Martin

Cartographie : Lambert3 0670000 3237380

Cadastre : 1935 B1 93

Statut juridique : propriété de la commune

Protection : classé MH en 1929/04/13 :

à signaler

Dossier d'inventaire topographique établi en 1968, 1994 par Grandjouan Marie-Sylvie; Nougaret Jean

(c) Inventaire général, 1968

HISTORIQUE

Datation : 12e siècle, 16e siècle, 17e siècle. .

Auteur(s) :
maître d'oeuvre inconnu.

Commentaire : L'église paroissiale est le dernier vestige du monastère de bénédictins fondé peut être au 7e siècle; la présence d'une église est assurée avant 1060, date de l'implantation à la Canourgue des bénédictins de l'abbaye Saint-Victor de Marseille par donation de l'évêque de Mende ; l'église est complètement reconstruite au 12e siècle; au 15e ou au 16e siècle adjonction de chapelles de plan rectangulaire entre les chapelles rayonnantes; en 1670 effondrement du clocher et des deux premières travées de la nef; à la fin du 17e siècle reconstruction d'une nouvelle façade et sans doute du voûtement de la nef et du choeur qui sont alors voûtés d'ogives; la réfection générale des toitures au 17e siècle a entraîné la disparition de la frise d'arceaux des absidioles. Ces arceaux retombaient alternativement sur des consoles et sur des colonnes engagées qui sont toujours en place. Les bâtiments monastiques dont l'implantation est lisible sur le cadastre contemporain, ont disparu au cours des guerres de religion

DESCRIPTION

SITUATION : en village

MATERIAUX

Gros oeuvre : calcaire; grès; pierre de taille
Couverture : schiste en couverture

94

Localisation	: 48 - La Canourgue	Réf. : IA48000178
Lieu-dit	: La Canourgue	
Titre courant	: église paroissiale Saint-Martin, ancien monastère de bénédictins	
Dénomination	: église paroissiale	

STRUCTURE

Parti de plan : plan allongé

Vaisseaux et étages : 3 vaisseaux

Couvrement : voûte d'ogives; voûte en berceau plein-cintre; cul-de-four

COUVERTURE : appentis; croupe polygonale; croupe ronde; flèche carrée

DECOR

Technique : sculpture (étudiée dans la base Palissy)

COMMENTAIRE DESCRIPTIF

Nef à un vaisseau central voûté d'ogives; collatéraux et déambulatoire voûtés en berceau plein-cintre; chœur à une travée droite voûtée d'ogives et abside polygonale couverte d'une croupe polygonale; trois chapelles rayonnantes semi-circulaires voûtées en cul-de-four; chapelles de plan rectangulaire voûtées d'ogives intercalées entre les chapelles rayonnantes; clocher-tour hors-oeuvre couvert d'une flèche carrée

DOCUMENTATION

1- Sources

G 719 Procès verbaux des visites des églises de l'archiprêtré de Barjac
H 2 : Daucet, Raymond. **Les églises de Lozère.** page 47-52

2-Bibliographie

André, Ferdinand. **Les églises, chapelles et lieux de dévotion et de pèlerinage de l'ancien diocèse de Mende.** Annuaire de la Lozère. Mende, Privat, 1873

Girou, Abbé Charles. **Notice sur l'église Saint-Martin de La Canourgue.** Congrès archéologique de France, 1857

Nougaret, Jean. **Vivarais Gévaudan romans.** p. 308-315. La-Pierre-qui-Vire, 1991

Table de l'illustration

Pl. I : Plan de situation	
Pl. II : Plan à l'échelle de 1/100	
Pl. III : Coupe longitudinale à l'échelle de 1/100	
III. 1 : Elévation antérieure.	Ph..Inv. M. Descossy 68 48 380 X
III. 2 : Elévation antérieure : détail du portail. .	Ph. Inv. M. Descossy 68 48 392 X
III. 3 : Vue d'ensemble de l'église prise de l'est. .	Ph.Inv. M. Descossy 68 48 389 Z
III. 4 : Vue d'ensemble de l'église prise de l'est.	Ph. Inv. Périn 93 48 828 V A
III. 5 : L'abside, vue de l'est. .	Ph. Inv.M. Descossy 68 48 375 X
III. 6 : Elévation sud du clocher	Ph. Inv.M.. Descossy 68 48 373 X
III. 7 : Le clocher	Ph. Inv.M. Descossy 68 48 376 X
III. 8 : Première chapelle sud ; élévation extérieure. .	Ph. Inv. M. Descossy 68 48 372 X
III. 9 . Abside : élévation sud	Ph. Inv. M. Descossy 68 48 378 X
III. 10 : Absidiole sud .	Ph. Inv. M. Descossy 68 48 381 X
III. 11 : Absidiole sud , vue rapprochée.	Ph. Inv. M. Descossy 68 48 374 X
III. 12 : Absidiole sud, détail .	Ph. Inv. M. Descossy 68 48 385 X
III. 13 : Absidiole sud, détail .	Ph. Inv. M. Descossy 68 48 378 X
III. 14 : Absidiole sud, détail .	Ph. Inv. M. Descossy 68 48 384 X
III. 15 : Elévation nord : jonction de la première chapelle rayonnante et de l'absidiole nord	Ph.Inv. M. Descossy 68 48 383 X
III. 16 : Vue d'ensemble de la nef et du chœur	Ph. Inv. Périn 93 48 913 V
III. 17 : La nef, vue d'ouest en est	Ph. Inv. M. Descossy 68 48 432 V
III. 18 : Vue d'ensemble de la nef et du chœur	Ph. Inv. Périn 93 48 914 V A
III. 19 : Le chœur	Ph. Inv. M. Descossy 68 48 428 V
III. 20 : Voûtement de la nef et du chœur, vu de l'ouest.	Ph. Inv. M. Descossy 68 48 429 V
III.21 : La nef, vue d'est en ouest	Ph. Inv. M. Descossy 68 48 394 V
III.22 : Vue de la voûte de la travée droite du chœur	Ph. Inv. Périn 93 48 910 X A
III. 23 : Vue d'ensemble de la voûte de l'abside	Ph. Inv. Périn 93 48 911 X A
III. 24 : Détail de la voûte de l'abside : clef ornée d'un blason	Ph. Inv. Périn 93 48 906 Z A
III. 25 : Le chœur	Ph. Inv. M. Descossy 68 48 418 X
III. 26 : Le chœur	Ph. Inv. M. Descossy 68 48 400 X
III. 27 : Le chœur : baie axiale, détail du linteau	Ph. Inv. M. Descossy 68 48 404 X
III. 28 : Le chœur : baie axiale, détail du linteau	Ph. Inv. M. Descossy 68 48 402 X
III. 29 : Grandes arcades des deux premières travées, vues du sud-est.	Ph. Inv. M. Descossy 68 48 431 V
III. 30 : Grandes arcades nord : deuxième travée et travée de chœur.	Ph. Inv. M. Descossy 68 48 414 X
III. 31 : Grande arcade sud de la première travée de la nef et bas-côté sud	Ph. Inv. M. Descossy 68 48 430 V
III. 32 : Bas-côté sud.	Ph. Inv. M. Descossy 68 48 399 X
III. 33 : Bas-côté sud, détail de la voûte de la première travée	Ph. Inv. M. Descossy 68 48 405 X

49 LA CANOURGUD
EGLISE PAROISSIALE Saint-Martin

- III. 34 : Bas-côté sud, détail de la voûte de la première travée.
Ph. Inv. M. Descosy 68 48 426 X
- III. 35 : Bas-côté sud, détail de la voûte de la première travée.
Ph. Inv. M. Descosy 68 48 409 X
- III. 36 : Bas-côté nord, vu d'est en ouest.
Ph. Inv. M. Descosy 68 48 403 X
- III. 37 : Elévation nord de la nef, première grande arcade et bas-côté nord. .
Ph. Inv. M. Descosy 68 48 395 X
- III. 38 : Elévation nord de la nef, deuxième grande arcade et bas côté nord .
Ph. Inv. M. Descosy 68 48 421 X
- III. 39 : Le déambulatoire.
Ph. Inv. M. Descosy 68 48 427 V
- III. 40 : Le déambulatoire.
Ph. Inv. M. Descosy 68 48 419 X
- III. 41 : Le déambulatoire.
Ph. Inv. M. Descosy 68 48 412 X
- III. 42 : Bas-côté sud, vu d'est en ouest
Ph. Inv. M. Descosy 68 48 397 X
- III. 43 Elévation intérieure sud de la nef, première et deuxième travée
Ph. Inv. M. Descosy 68 48 401 X
- III. 44 : Elévation intérieure sud de la nef, retombée de l'arc en plein cintre de la grande arcade.
Ph. Inv. M. Descosy 68 48 418 X
- III. 45 : Elévation intérieure sud de la nef, deuxième travée ; la grande arcade et la fenêtre du bas-côté.
Ph. Inv. M. Descosy 68 48 396X
- III. 46 : Absidiole axiale
Ph. Inv. M. Descosy 68 48 416 X
- III. 47 : Absidiole sud
Ph. Inv. M. Descosy 68 48 417 X
- III. 48 : Absidiole sud.
Ph. Inv. M. Descosy 68 48 424 X
- III. 49 : Chapelle latérale sud
Ph. Inv. M. Descosy 68 48 413 X
- III. 50 : Chapelle latérale nord
Ph. Inv. M. Descosy 68 48 425 X

48- LA CANOURGUE
EGLISE PAROISSIALE Saint-Martin

Plan (G. Pédoussaud et C. Strouk, 1968© Inventaire
Languedoc-Roussillon)

PL II

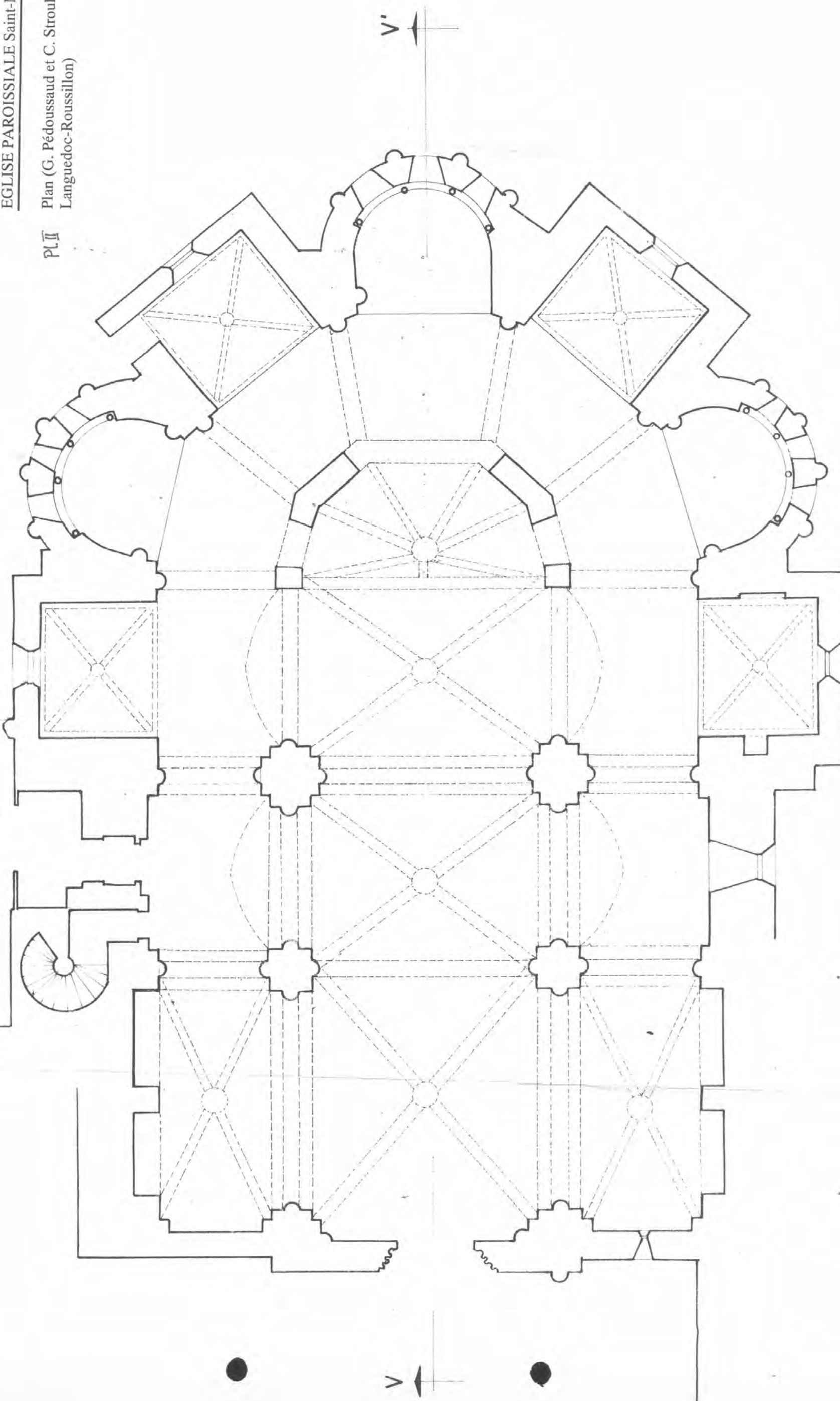

PLAN

20 m

10

5

0

48- LA CANOURGUE
EGLISE PAROISSIALE Saint-Martin

Coupe VV' (G. Pédoussaud et C. Strouk, 1968©
Inventaire Languedoc-Roussillon)

Pl. III

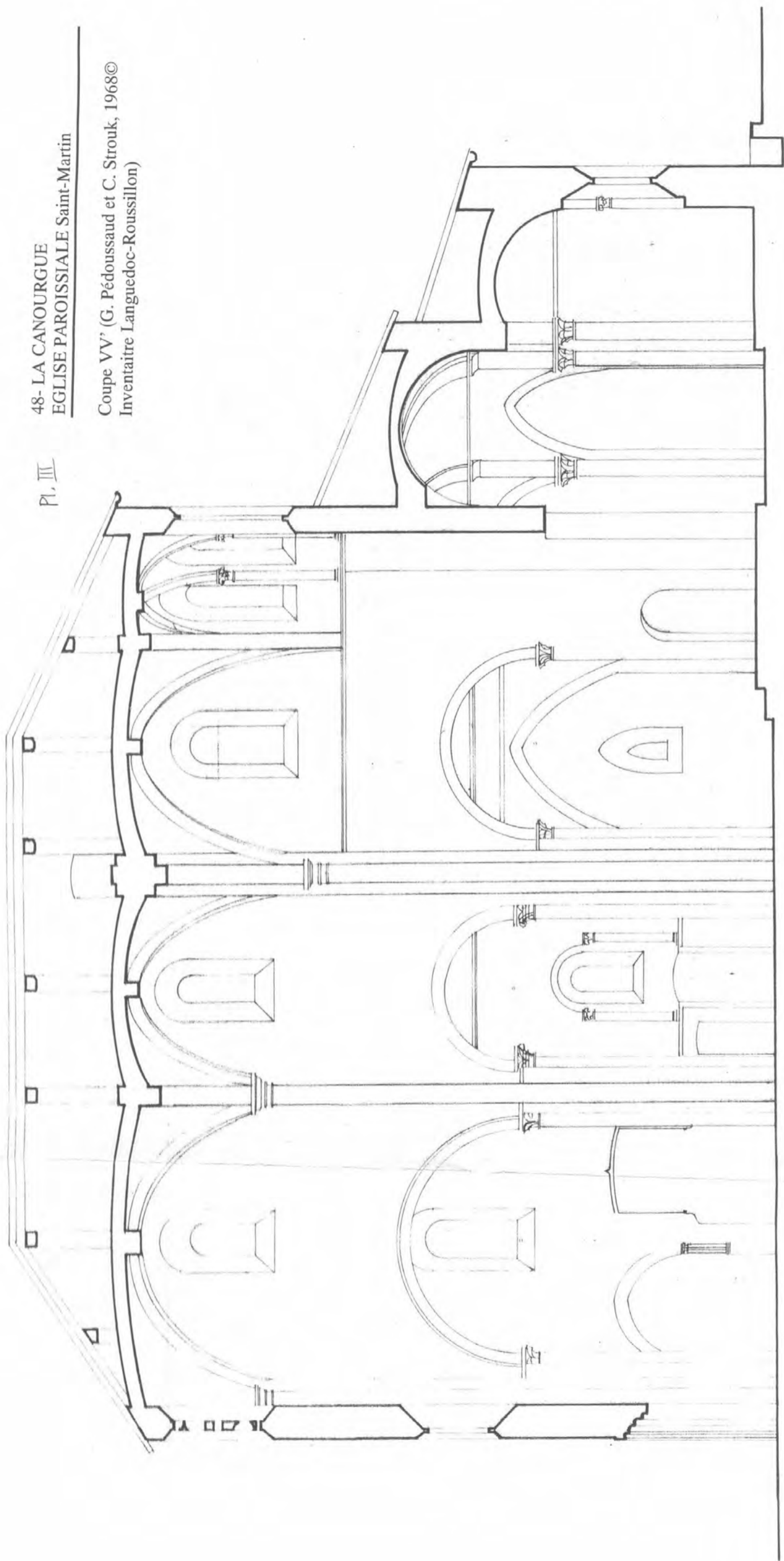

COUPE SUIVANT VV'

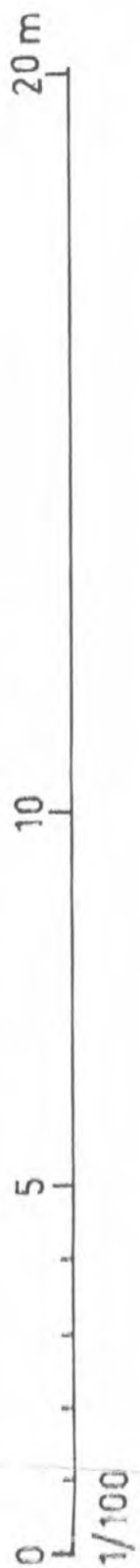

101
48. LA CANOURGUE

EGLISE PAROISSIALE Saint Martin

1. Elévation antérieure.

Cliché M. DESCOSSY
n° 68.48.380 X



48. LA CANOURGUE

EGLISE PAROISSIALE Saint Martin

2. Elévation antérieure : détail du portail.

Cliché M. DESCOSY
n° 68.48.392 Z

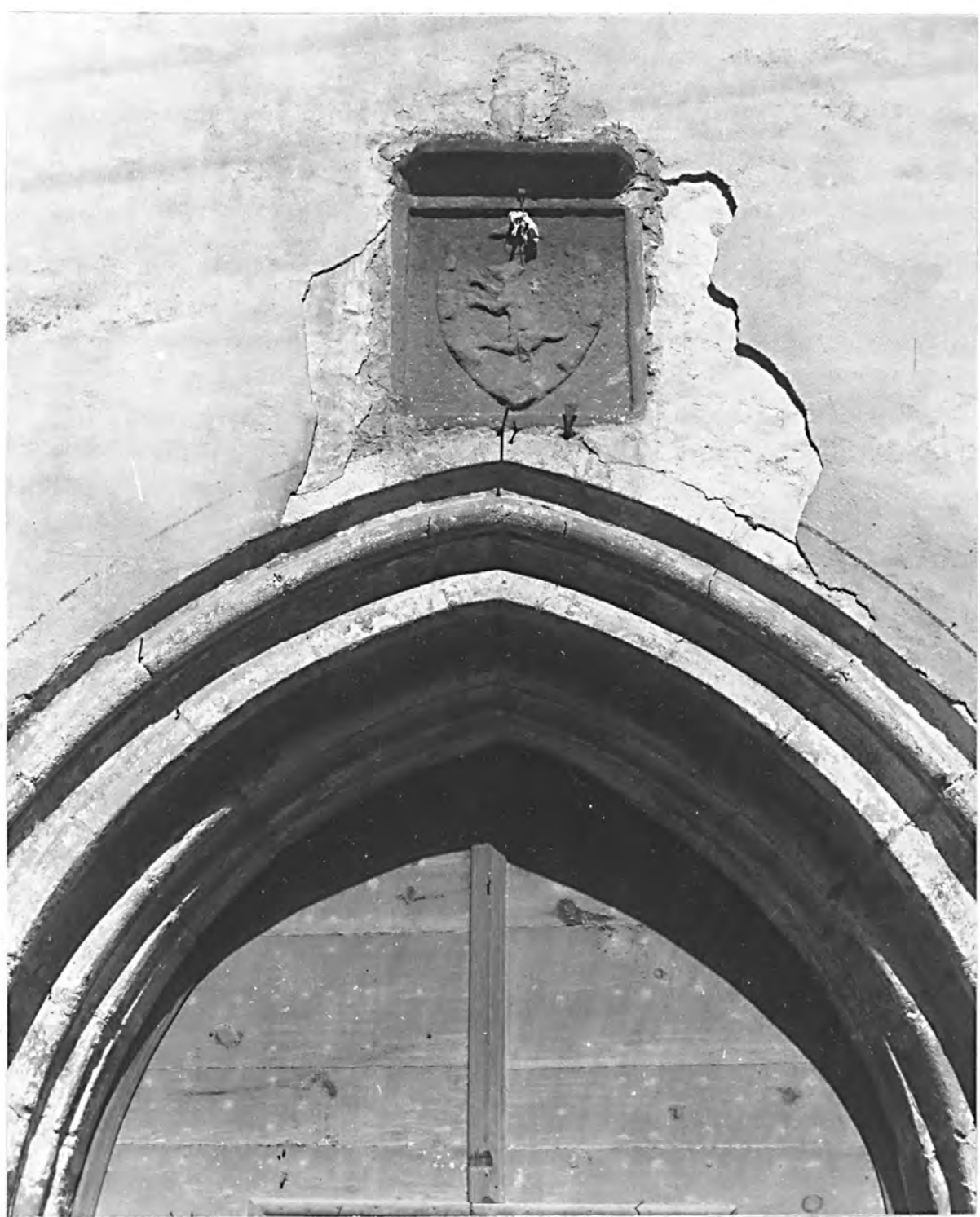

48. LA CANOURGUE

EGLISE PAROISSIALE Saint Martin

3. Vue d'ensemble de l'église, prise de l'Est.

Cliché M. DESCOSSY
n° 68.48.389 Z

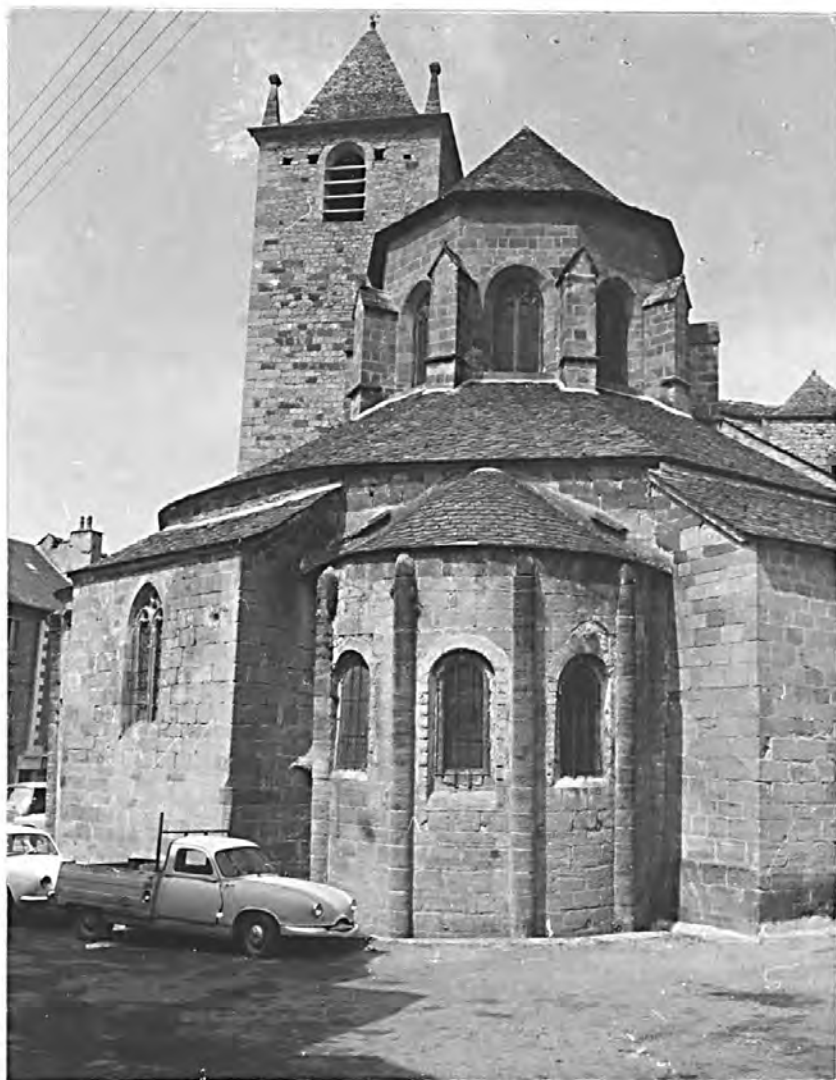

48- LA CANOURGUE
EGLISE PAROISSIALE Saint-Martin

4. Vue d'ensemble de l'église prise de l'Est

Photo Inv. Périn
93 48 828 V A



No 5

48. LA CANOURGUE

EGLISE PAROISSIALE Saint Martin

5. L'abside, vue de l'Est.

Cliché M. DESCOSY
n° 68.48.375 X



48. LA CANOURGUE

EGLISE PAROISSIALE Saint Martin

6 Elévation Sud du clocher .

Cliché M. DESCOSY
n° 68.48.373 X



107

48. LA CANOURGUE

EGLISE PAROISSIALE Saint Martin

7 Le clocher.

Cliché M. DESCOSSY
n° 68.48.376 X



48. LA CANOURGUE

EGLISE PAROISSIALE Saint Martin

8- Première chapelle Sud : élévation extérieure.

Cliché M. DESCOSSY
n° 68.48.377 X



48. LA CANOURGUE

EGLISE PAROISSIALE Saint Martin

9. Abside : élévation Sud.

Cliché M. DESCOSSY
n° 68.48.372 X



110

48. LA CANOURGUE

EGLISE PAROISSIALE Saint Martin

10 - Absidiole Sud.

Cliché M. DESCOSY
n° 68.48.381 X



MM
48. LA CANOURGUE

EGLISE PAROISSIALE Saint Martin

11. Absidiole Sud. Vue rapprochée

Cliché M. DESCOSY
n° 68.48.374 X



112

48. LA CANOURGUE

EGLISE PAROISSIALE Saint Martin

12 - Absidiole Sud : détail.

Cliché M. DESCOSSY
n° 68.48.385 X



48. LA CANOURGUE

EGLISE PAROISSIALE Saint Martin

13 Absidiole Sud : détail.

Cliché M. DESCOSY
n° 68.48.378 X



MH
48. LA CANOURGUE

EGLISE PAROISSIALE Saint Martin

14 . Absidiole Sud : détail.

Cliché M. DESCOSY
n° 68.48.384 X



MS

48. LA CANOURGUE

EGLISE PAROISSIALE Saint Martin

15 - Elévation Nord : jonction de la première chapelle rayonnante et de l'absidiole Nord.

Cliché M. DESCOSY
n° 68.48.383 X



48 CANOURGUE(LA)
EGLISE PAROISSIALE SAINT MARTIN

16 - Vue d'ensemble de la nef et du choeur

Ph.Inv.Périn
93 48 0913 V
93 48 0914 V A 93 48 0915 VA

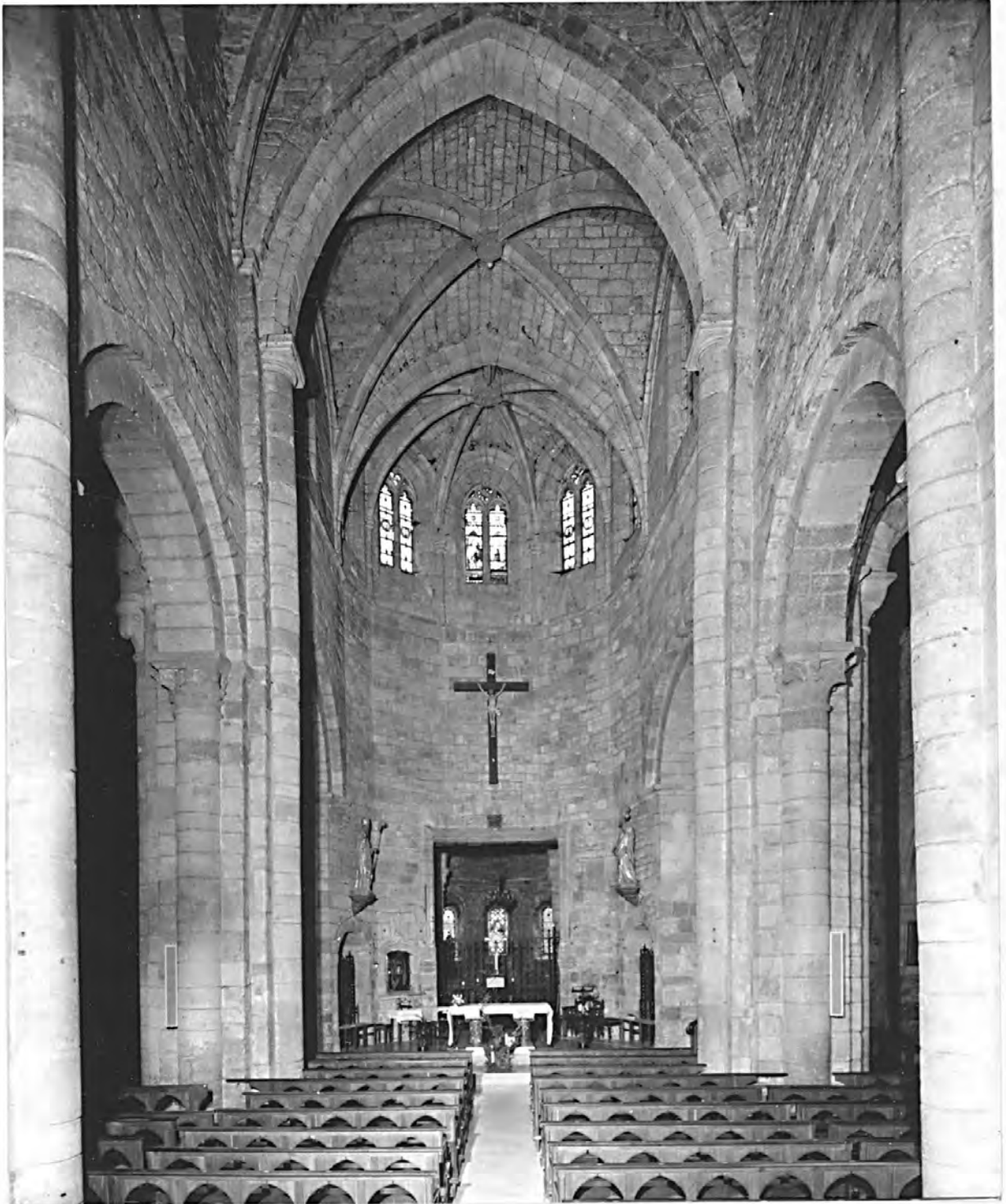

M7

48. LA CANOURGUE

EGLISE PAROISSIALE Saint Martin

17. La nef, vue d'Ouest en Est.

Cliché M. DESCOSY
n° 68.48.432 V

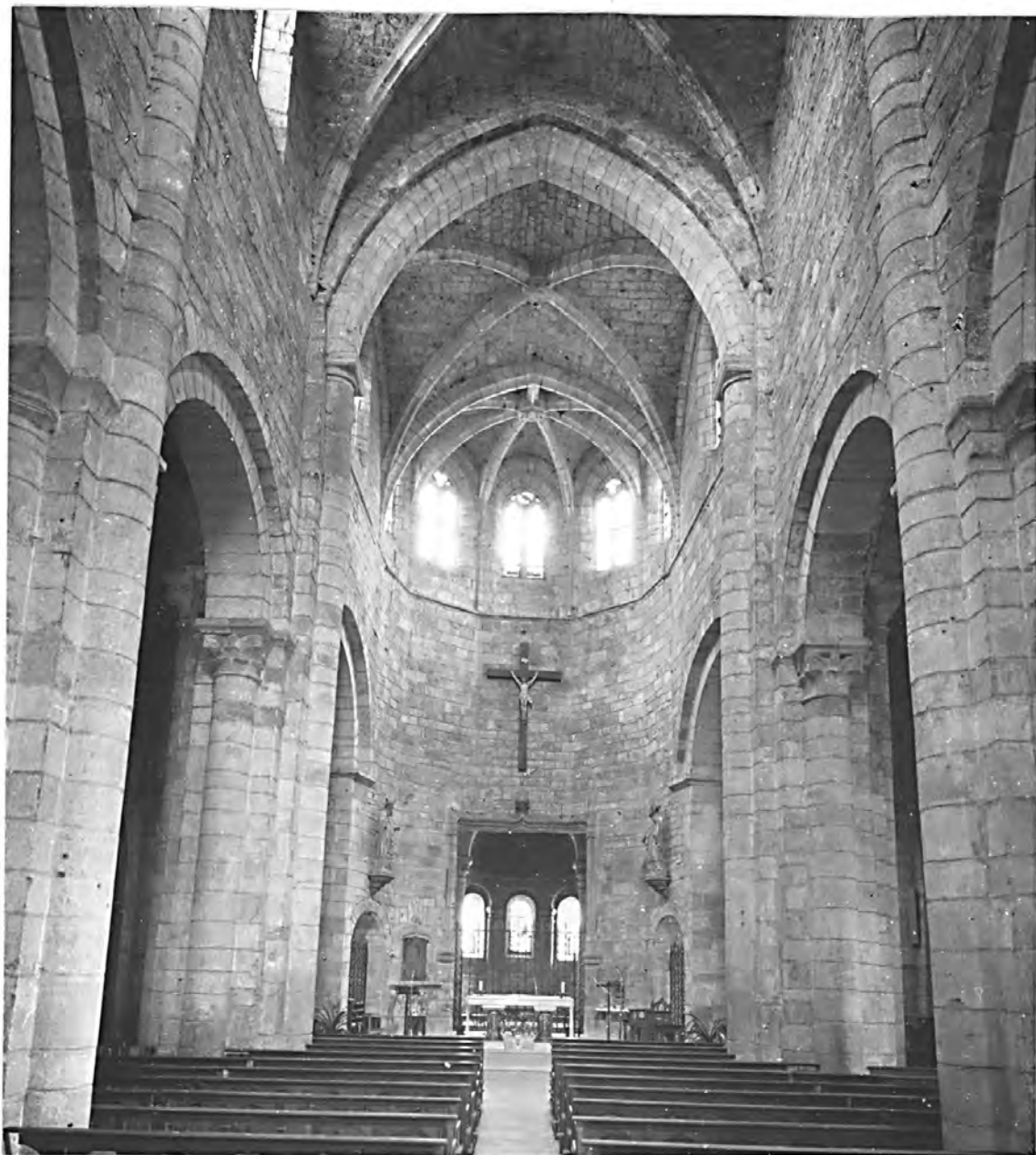

48 CANOURGUE(LA)
EGLISE PAROISSIALE SAINT MARTIN

18 - Vue d'ensemble de la nef et du choeur

Ph.Inv.Périn
93 48 0914 V A

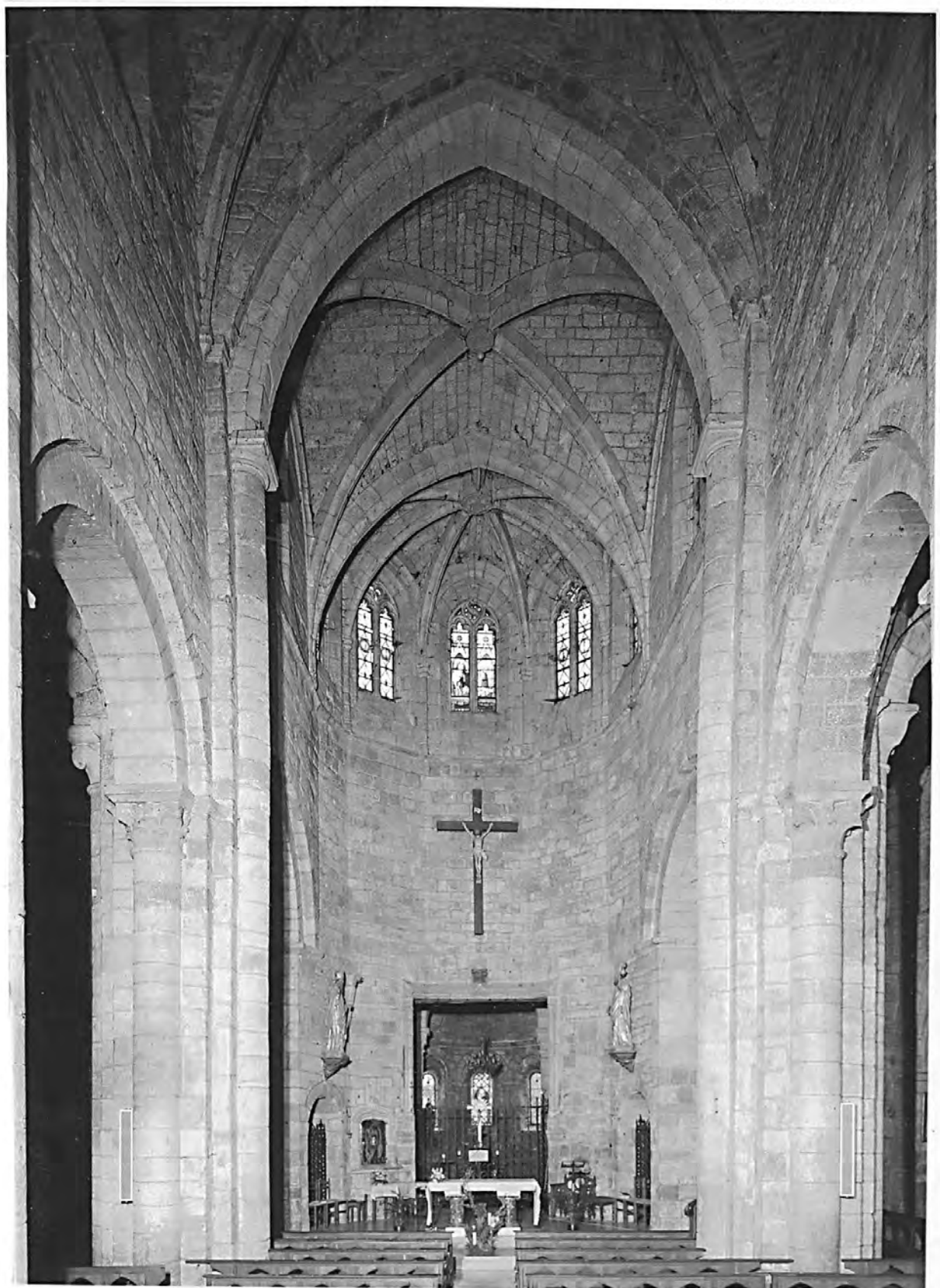

119
48. LA CANOURGUE

EGLISE PAROISSIALE Saint Martin

19- Le chœur.

Cliché M. DESCOSY
n° 68.48.428 V



48. LA CANOURGUE

EGLISE PAROISSIALE Saint Martin

20 - Voûtement de la nef et du choeur, vu de l'Ouest.

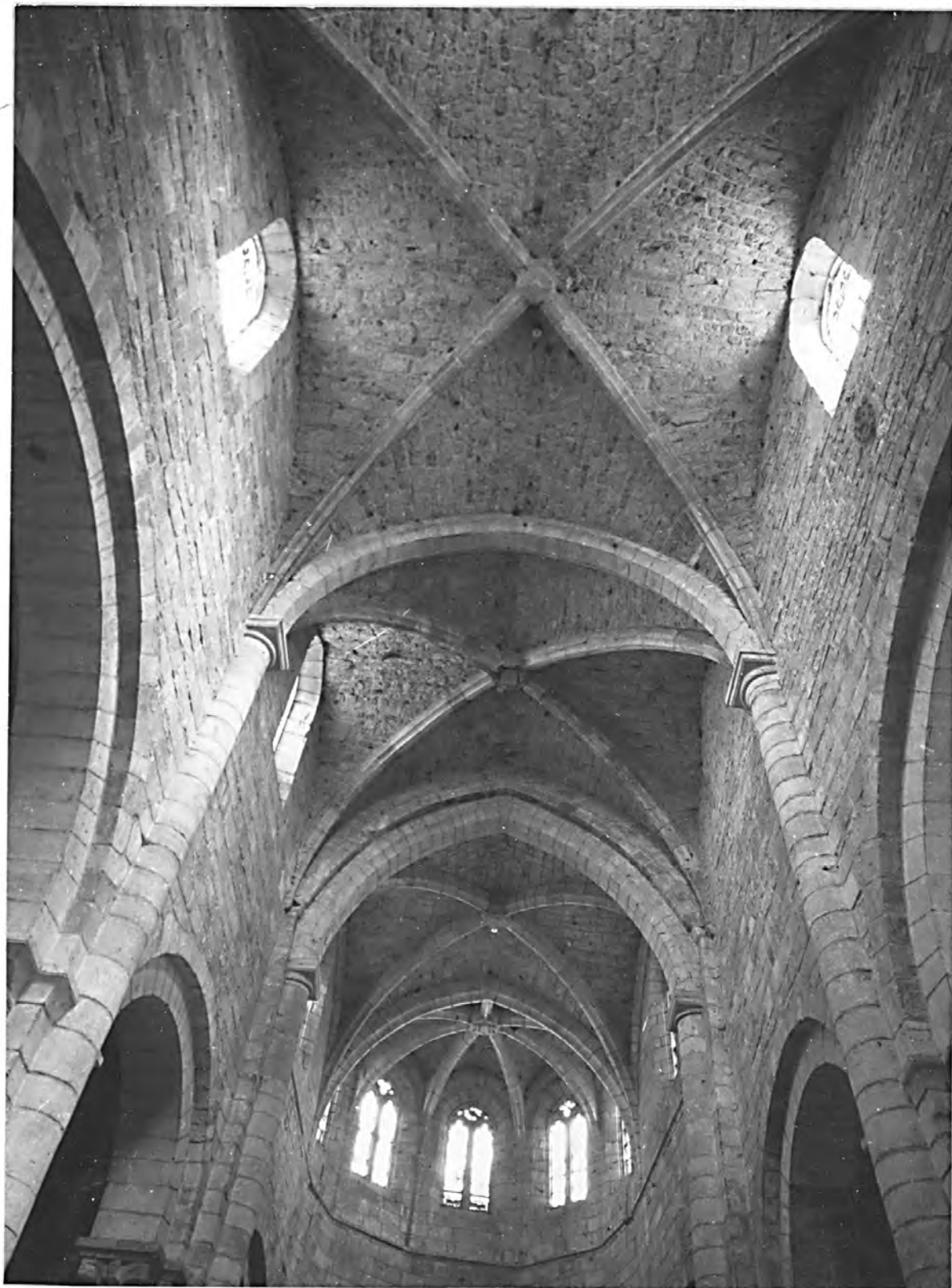
Cliché M. DESCOSY
n° 68.48.429 V

48. LA CANOURGUE

EGLISE PAROISSIALE Saint Martin

21 . La nef, vue d'Est en Ouest.

Cliché M. DESCOSY
n° 68.48.394 V

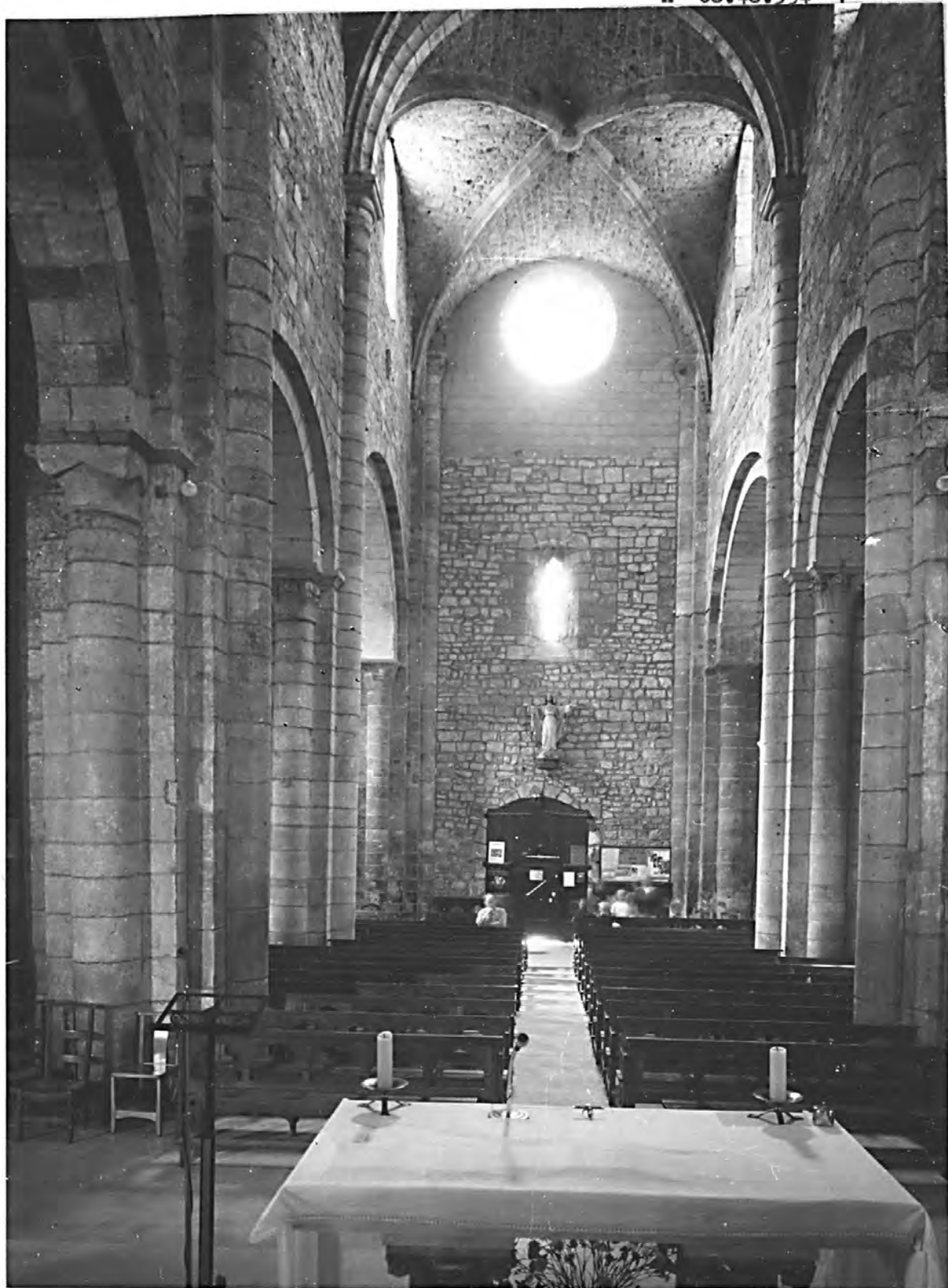

48 CANOURGUE(LA)
EGLISE PAROISSIALE SAINT MARTIN

22 - Vue de la voûte de la travée droite du choeur

Ph. Inv. Périn
93 48 0910 X A

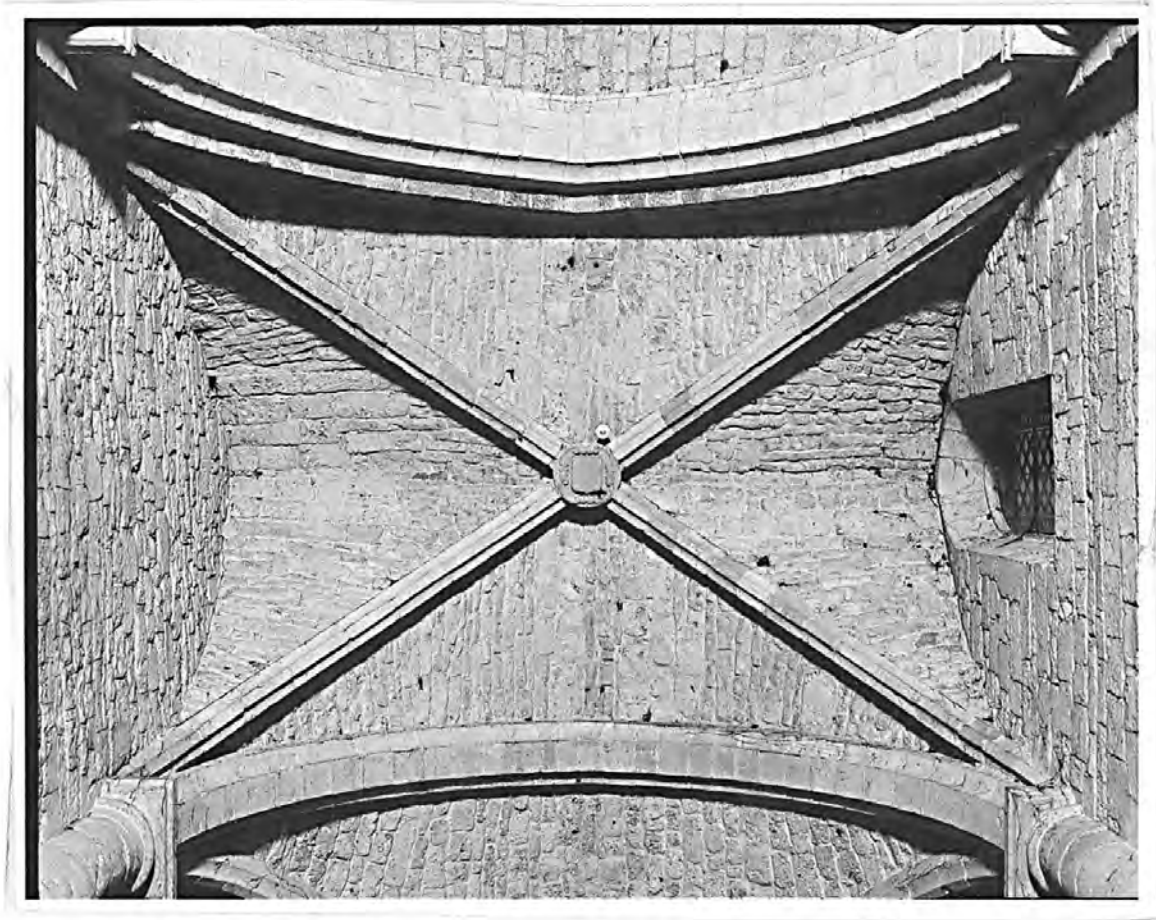

48 CANOURGUE(LA)
EGLISE PAROISSIALE SAINT MARTIN

23 - Vue d'ensemble de la voûte de l'abside

Ph. Inv. Périn
93 48 0911 X A

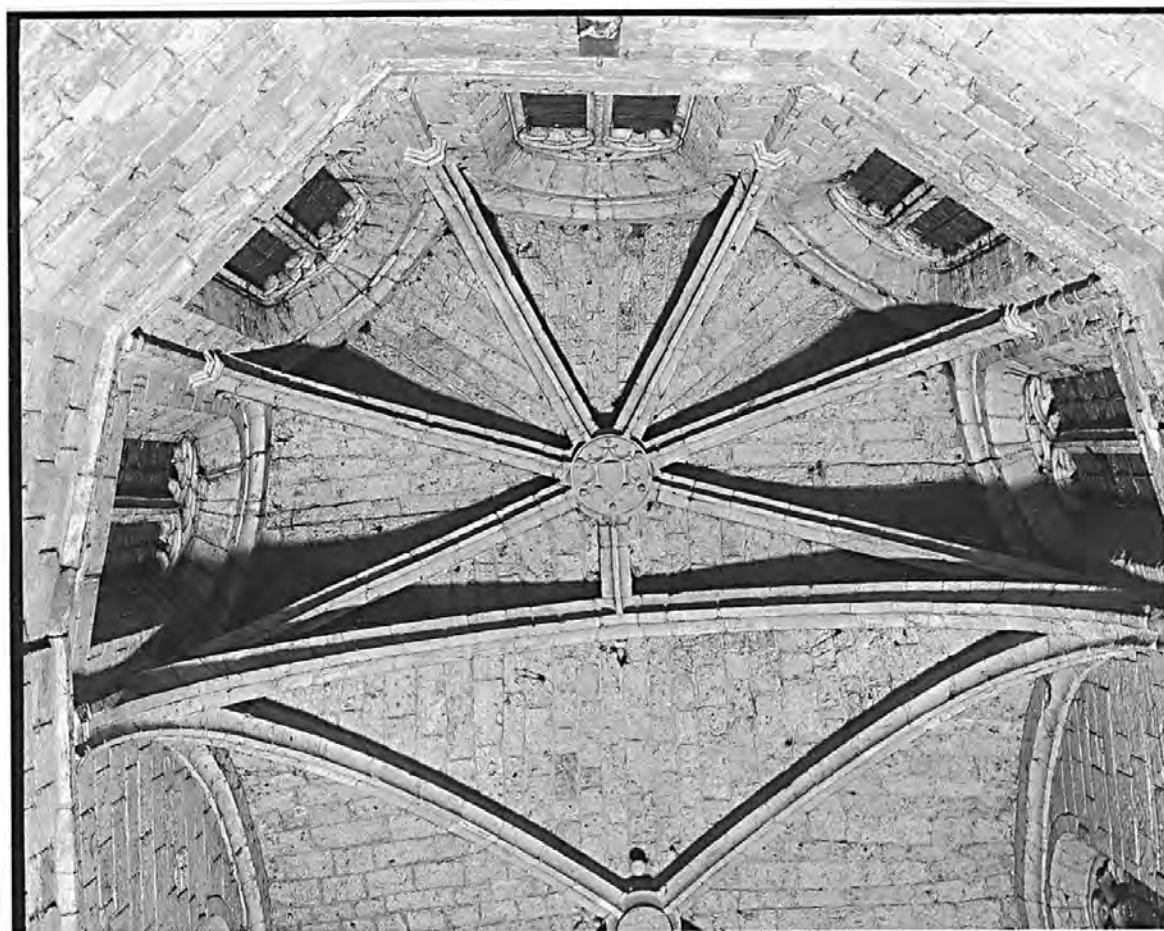

124
48 CANOURGUE(LA)
EGLISE PAROISSIALE SAINT MARTIN

24 - Détail de la voûte de l'abside : clef ornée d'un blason

Ph.Inv.Périn
93 48 0906 Z A

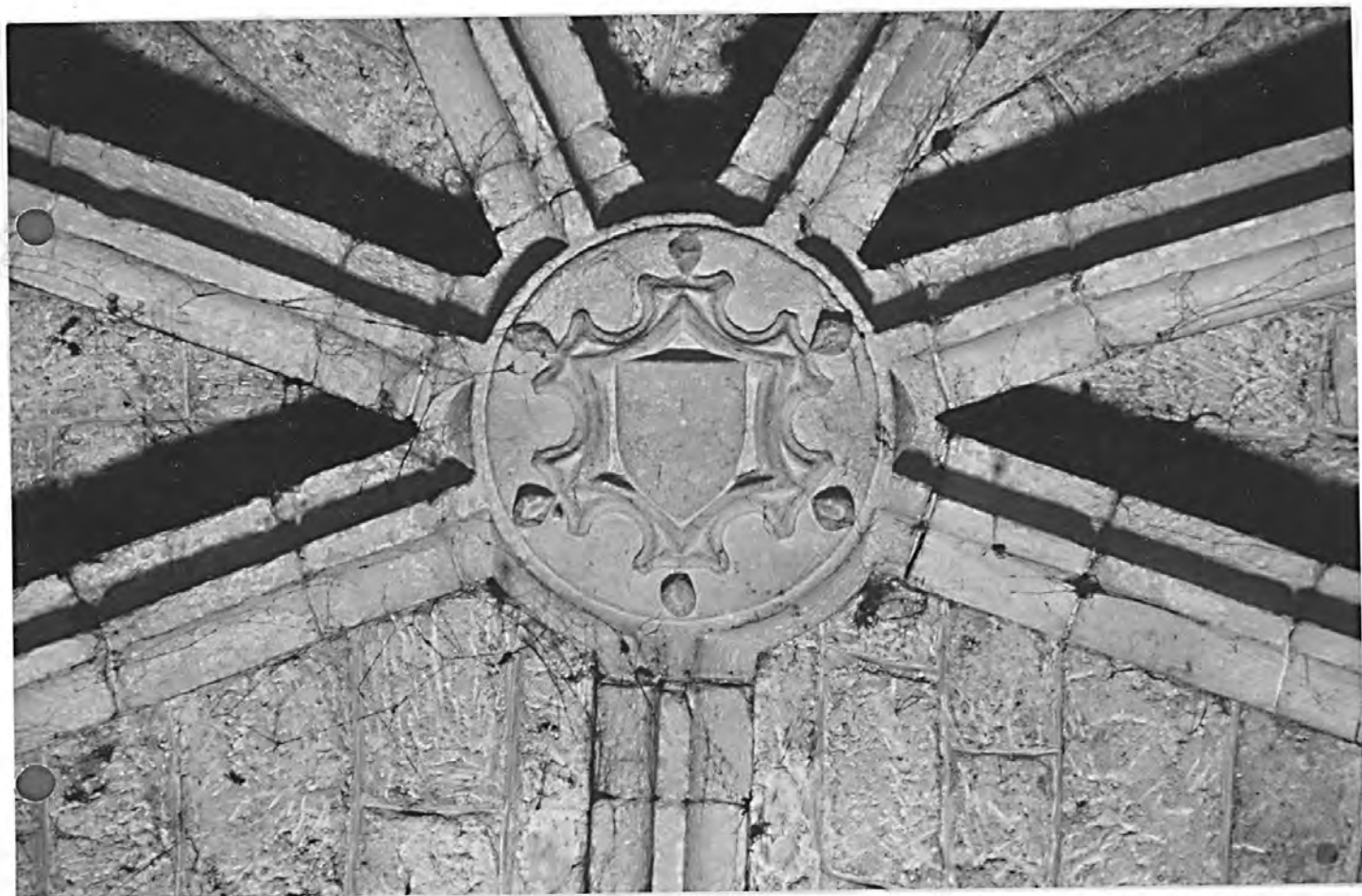

48. LA CANOURGUE

EGLISE PAROISSIALE Saint Martin

25 - Le chœur.

Cliché M. DESCOSY
n° 68.48.418 X

48. LA CANOURGUE

EGLISE PAROISSIALE Saint Martin

26. Le chœur.

Cliché M. DESCOSY
n° 68.48.400 X

48. LA CANOURGUE

EGLISE PAROISSIALE Saint Martin

27 - Le chœur, baie axiale, détail du linteau.

Cliché M. DESCOSSY
n° 68.48.404 X



48. LA CANOURGUE

EGLISE PAROISSIALE Saint Martin

28 . Le chœur, baie axiale, détail du linteau.

Cliché M. DESCOSY
n° 68.48.402 X



48. LA CANOURGUE

EGLISE PAROISSIALE Saint Martin

29- Grandes arcades des deux premières travées, vues du Sud-Est.
Ph. Inv. 68 48 431 V

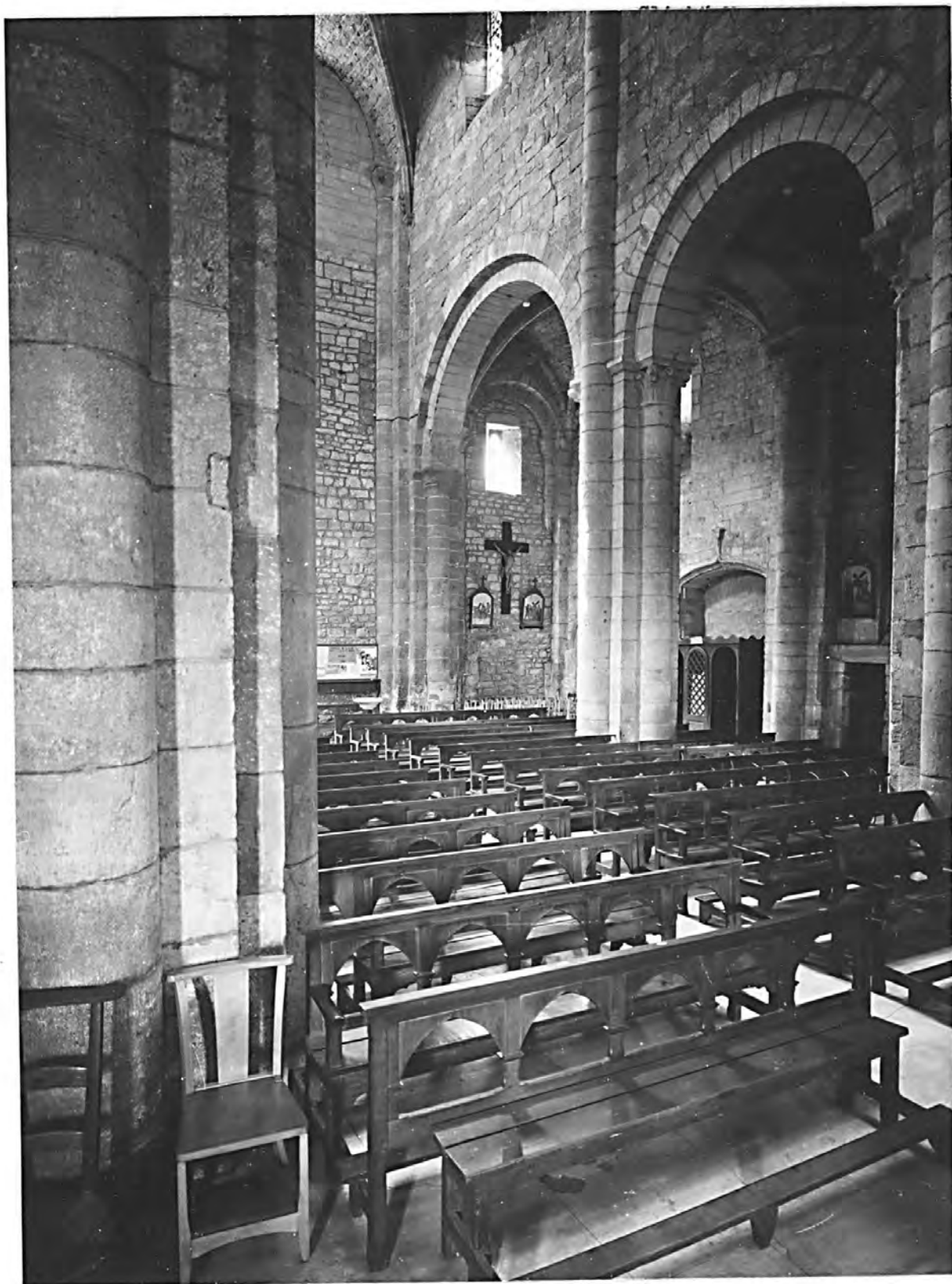

48. LA CANOURGUE

EGLISE PAROISSIALE Saint Martin

30 - Grandes arcades Nord : deuxième travée et travée de choeur.

Cliché M. DESCOSY
n° 68.48.414 X

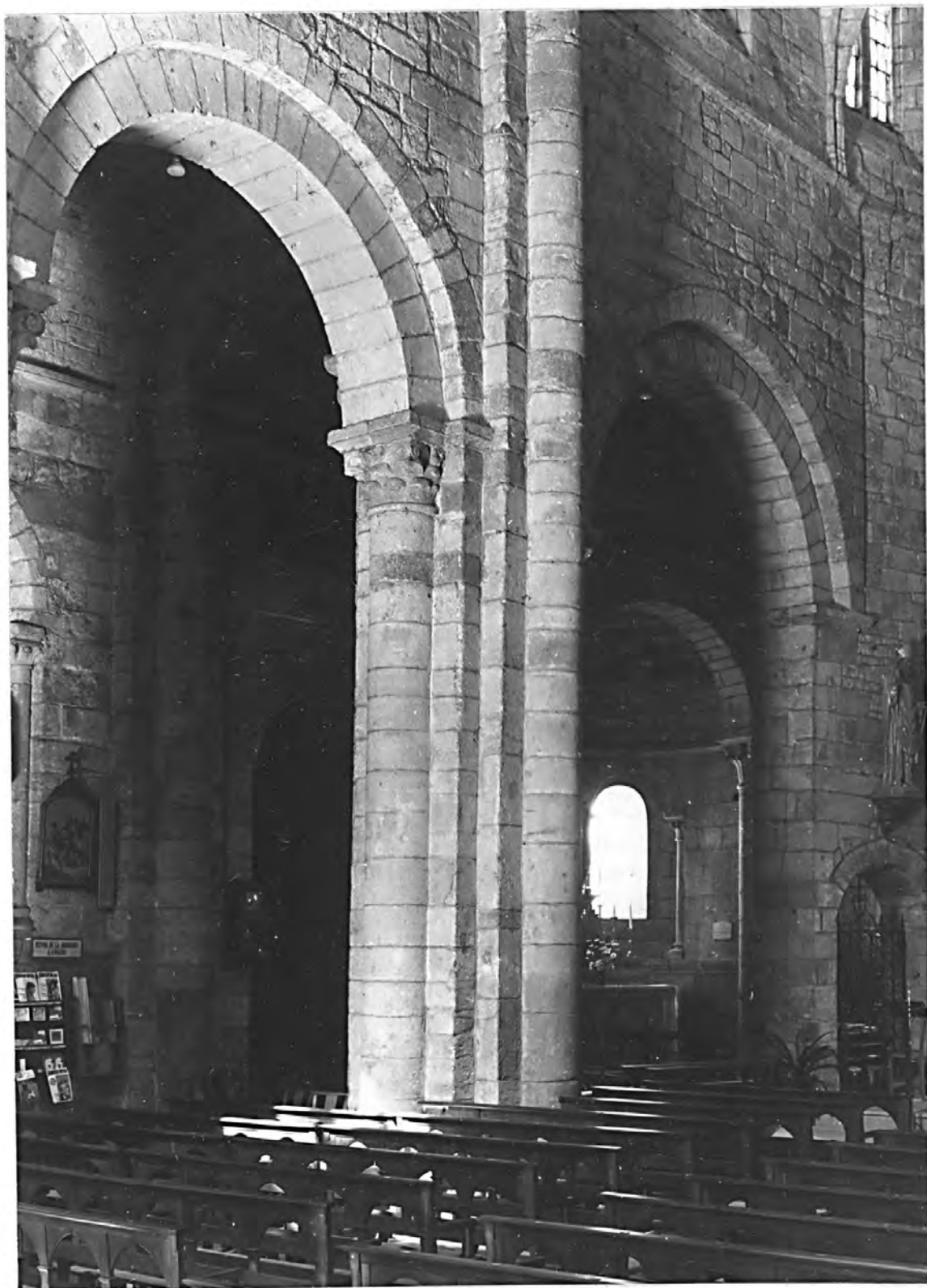

48. LA CANOURGUE

EGLISE PAROISSIALE Saint Martin

31 - Grande arcade Sud de la première travée et bas-côté Sud.

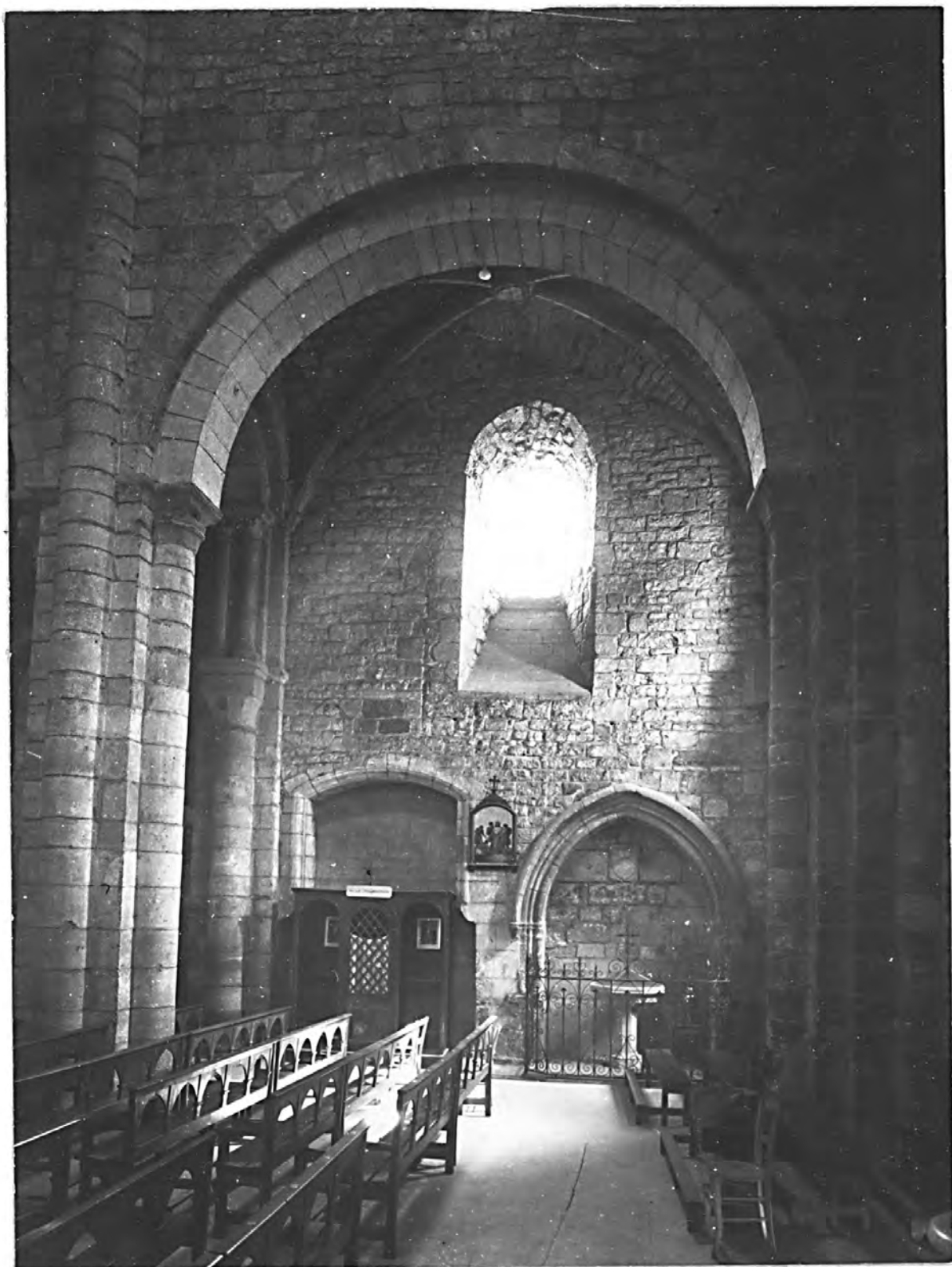
Cliché M. DESCOSY
n° 68.48.430V

48. LA CANOURGUE

EGLISE PAROISSIALE Saint Martin

32 -

Bas-côté Sud.

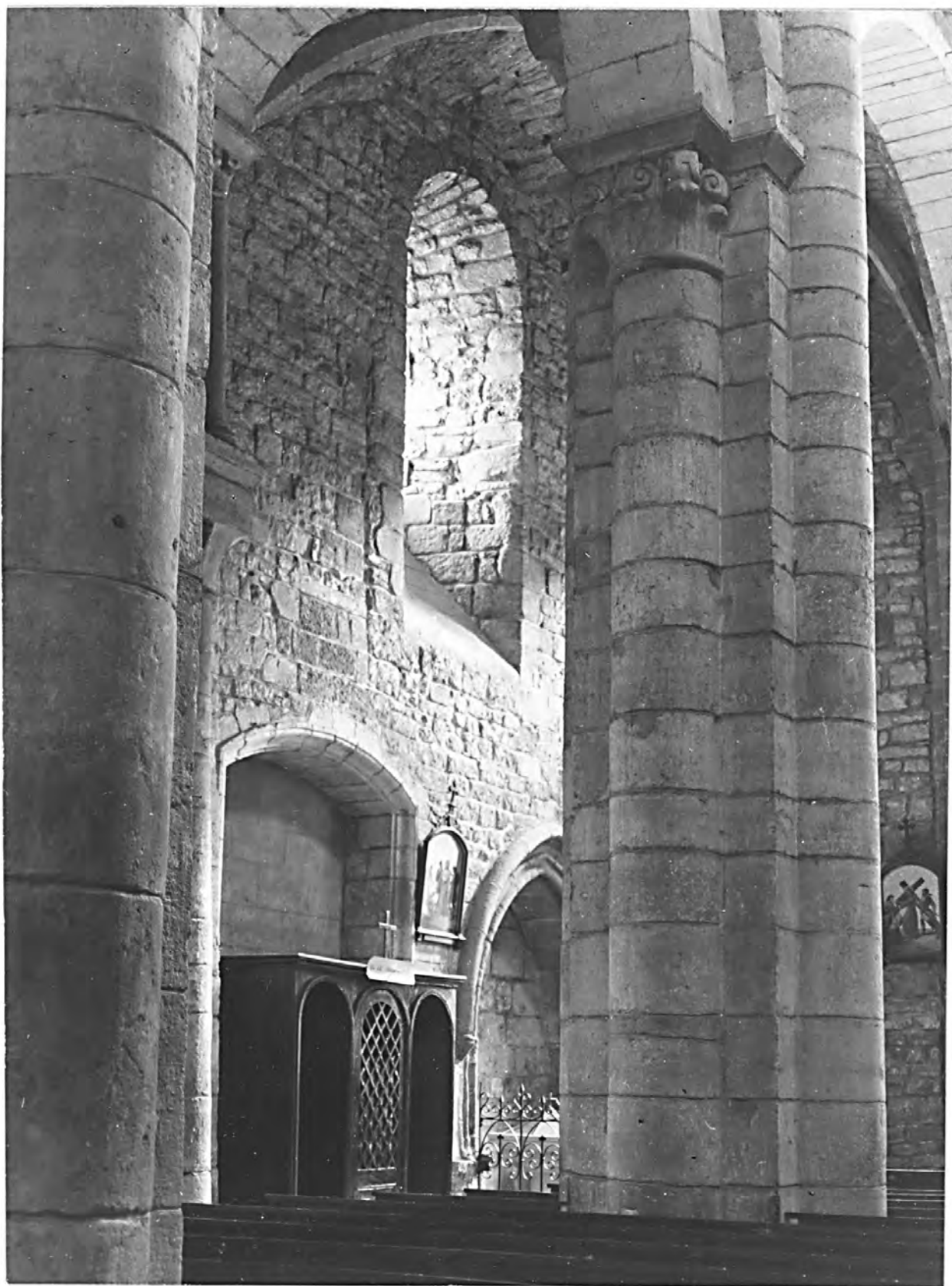
Cliché M. DESCOSY
n° 68.48.399 X

133

48- LA CANOURGUE
EGLISE PAROISSIALE Saint-Martin

33 - Bas-côté sud, détail de la voûte de la première travée

Photo Inv. M. Descossy
68 48 0405 X



134
48- LA CANOURGUE
EGLISE PAROISSIALE Saint-Martin

34- Bas-côté sud, détail de la voûte de la première travée

Photo Inv. M. Descosy
68 48 0426 X

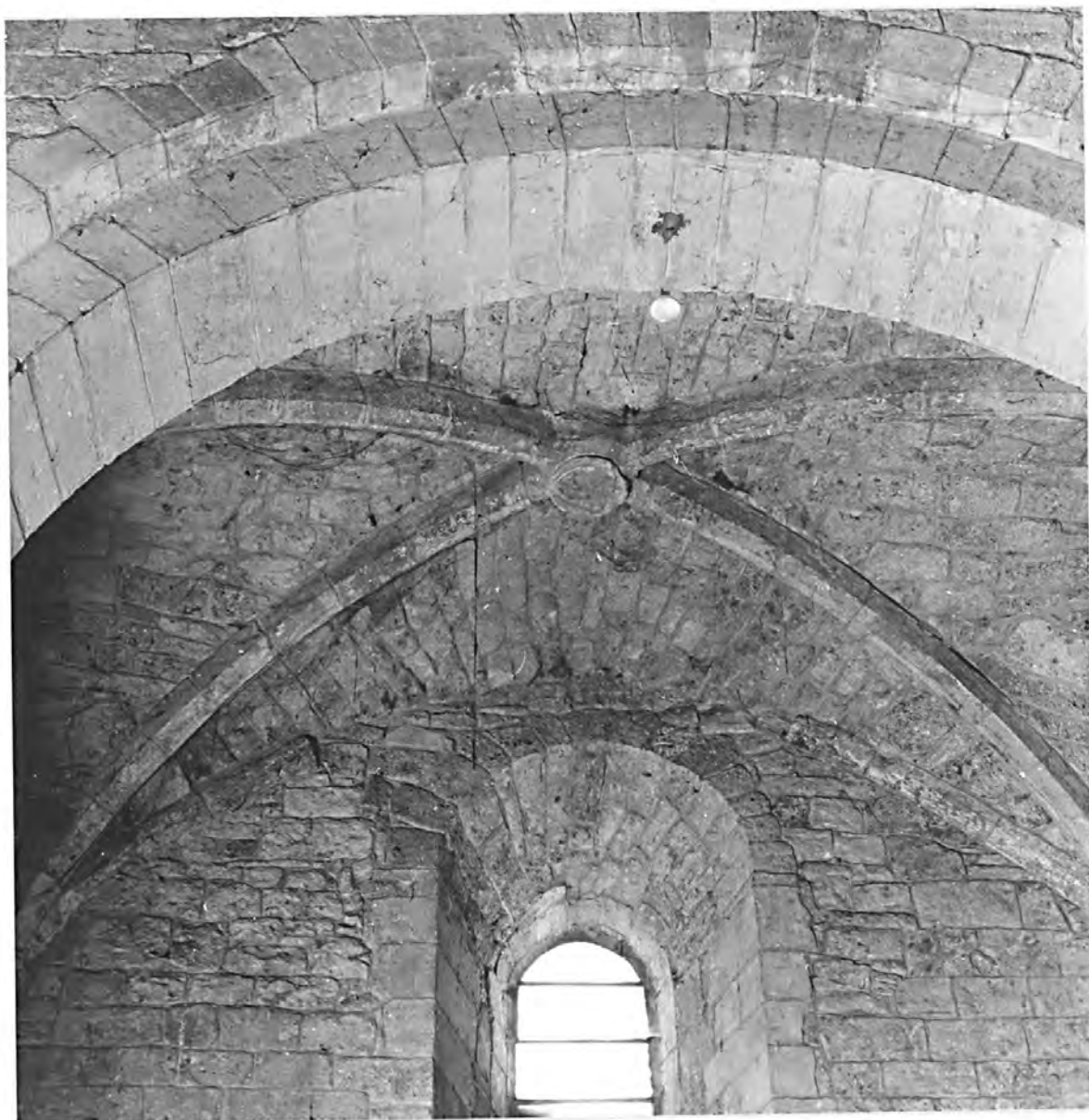

48- LA CANOURGUE
EGLISE PAROISSIALE Saint-Martin

35. Bas-côté *Sud*, détail de la voûte de la première travée

Photo Inv. M. Descossy
68 48 0409 X

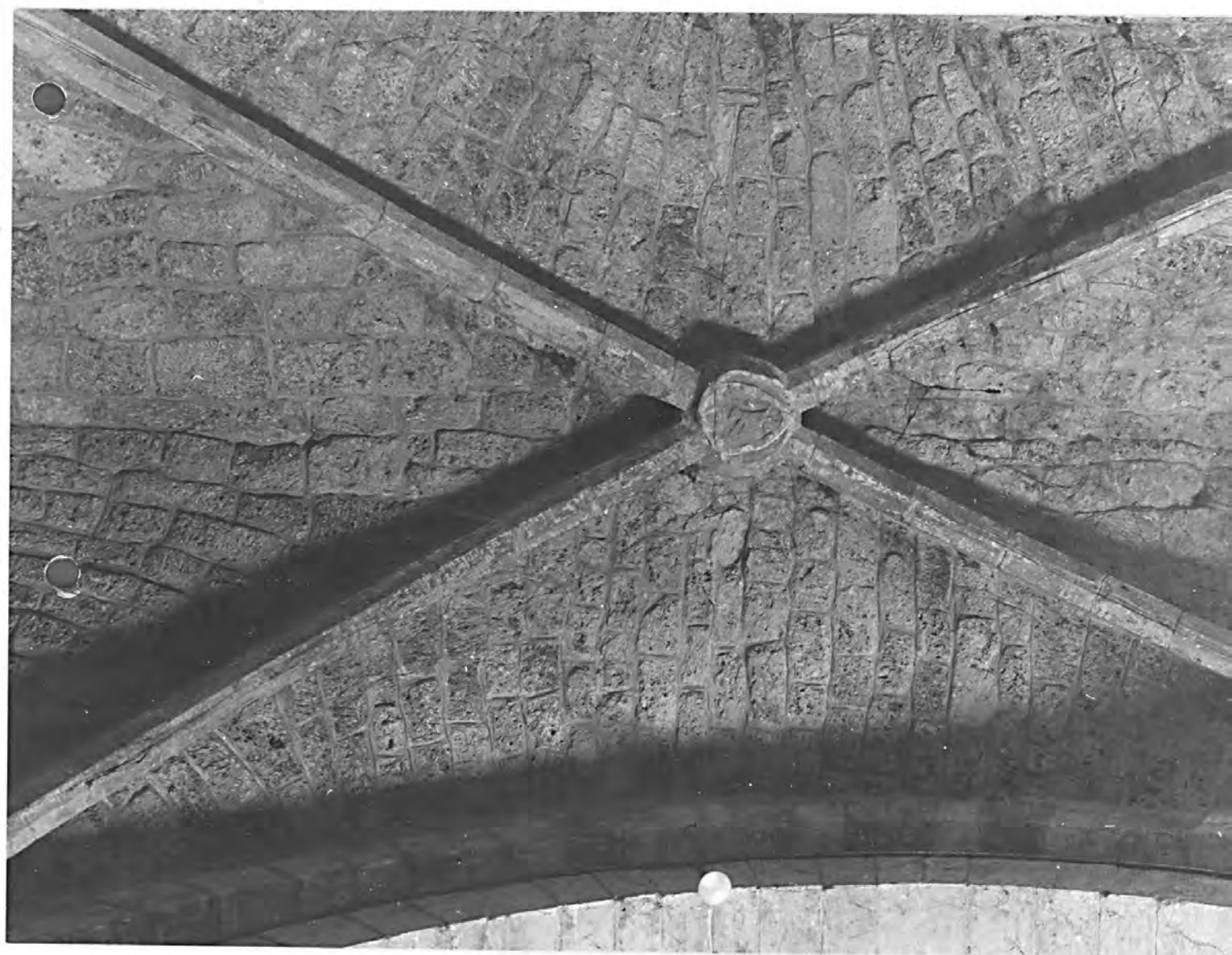

48. LA CANOURGUE

EGLISE PAROISSIALE Saint Martin

36-

Bas-côté Nord, vu d'Est en Ouest.

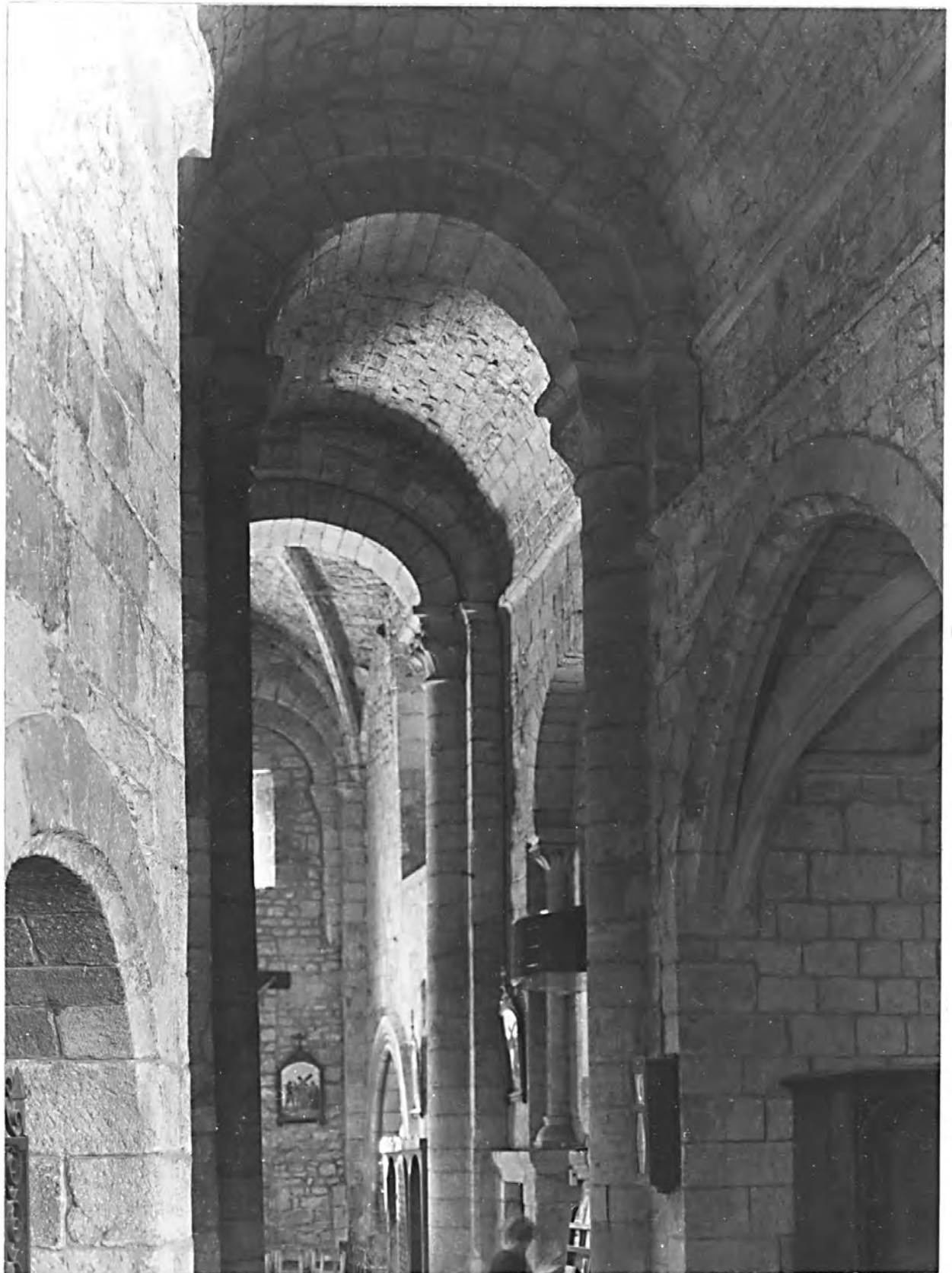
Cliché M. DESCOSY
n° 68.48.403 X

48. LA CANOURGUE

EGLISE PAROISSIALE Saint Martin

37. Elévation Nord de la nef, première grande arcade et bas-côté Nord.

Cliché M. DESCOSY
n° 68.48.395 V

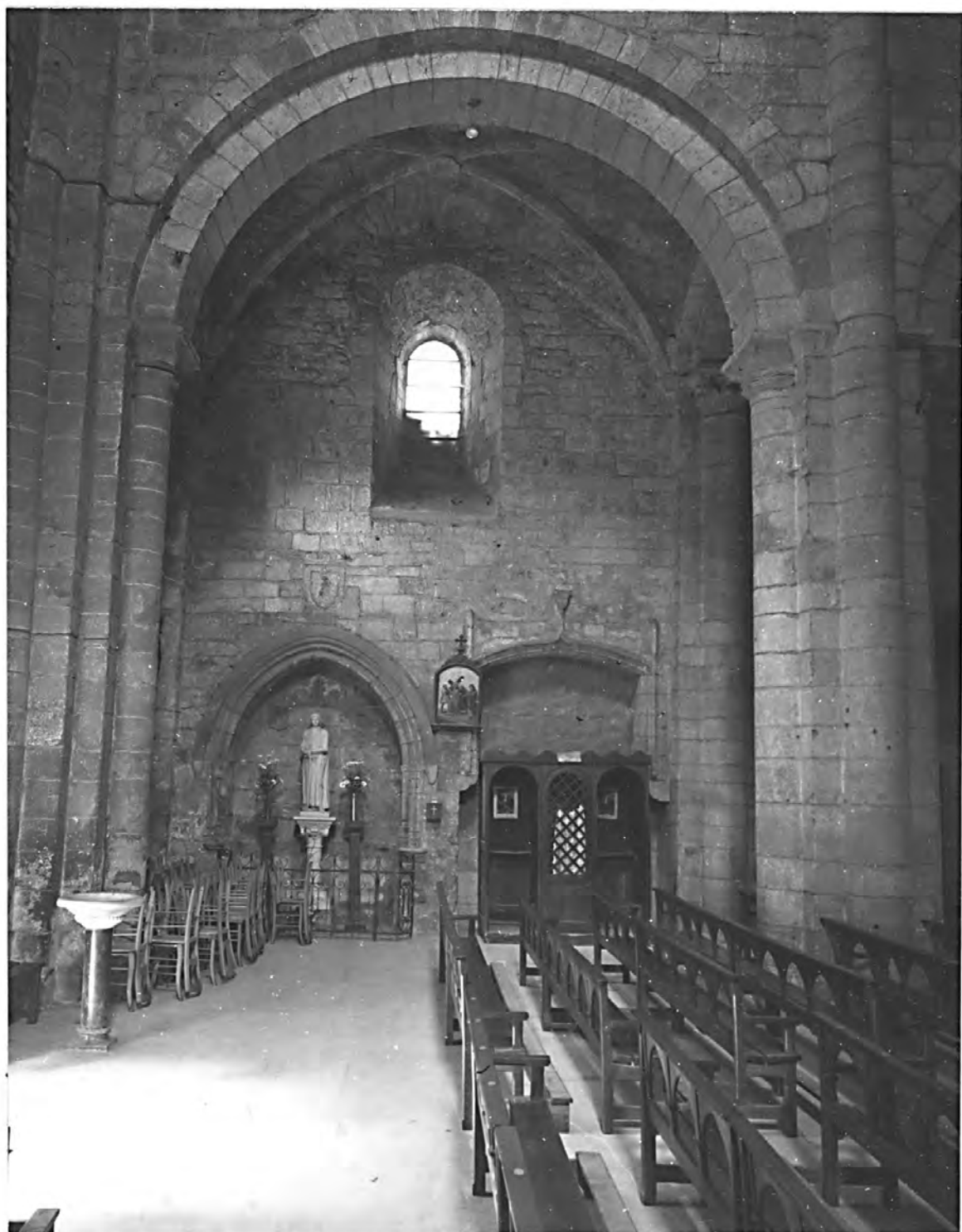

48. LA CANOURGUE

EGLISE PAROISSIALE Saint Martin

38 - Elévation Nord de la nef, deuxième grande arcade et bas-côté Nord.

Cliché M. DESCOSSY
n° 68.48.421 X

48. LA CANOURGUE

EGLISE PAROISSIALE Saint Martin

39- Le déambulatoire.

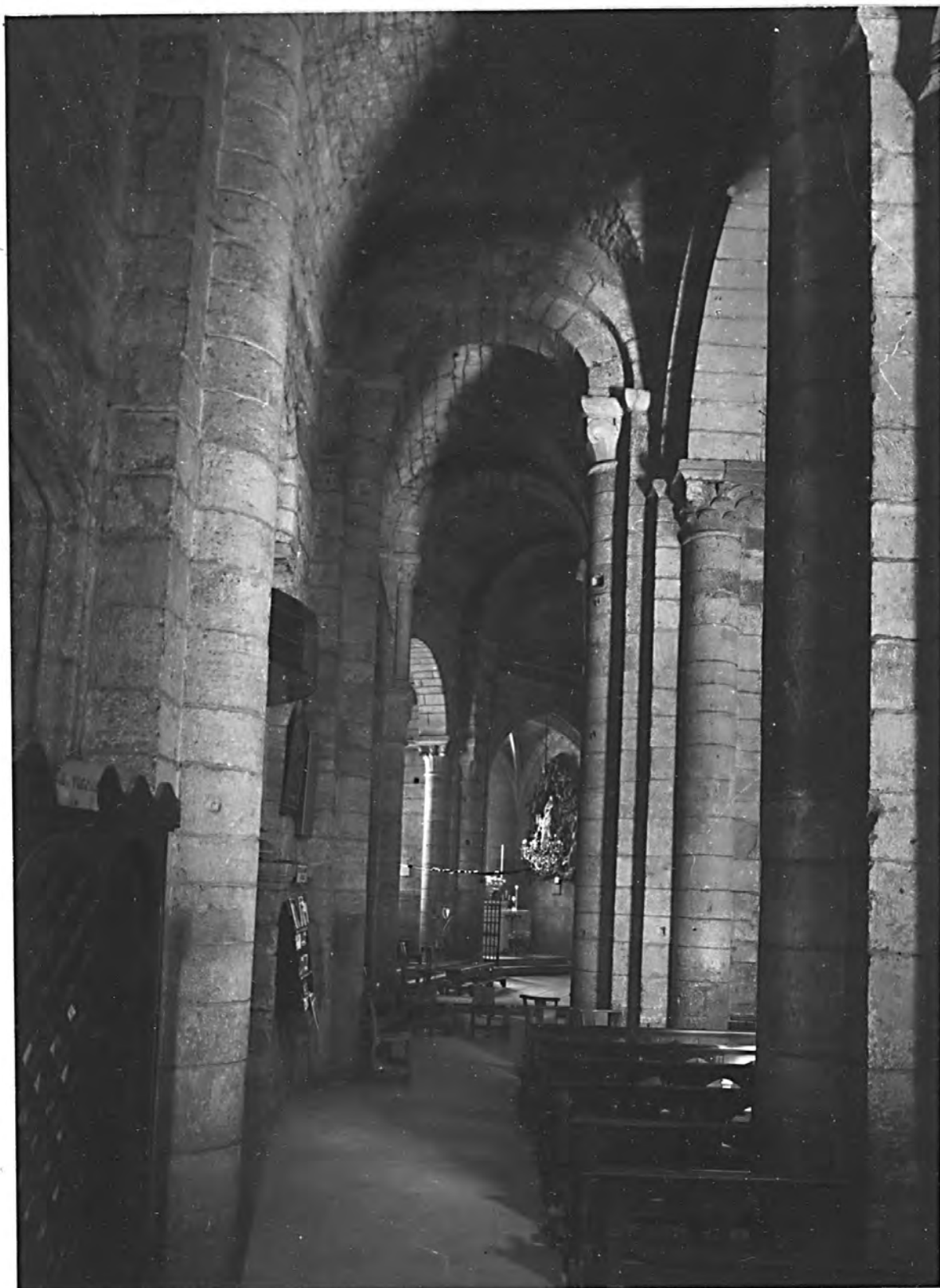
Cliché M. DESCOSY
n° 68.48.427 V

140
48. LA CANOURGUE

EGLISE PAROISSIALE Saint Martin

40- Déambulatoire.

Cliché M. DESCOSY
n° 68.48.419 X

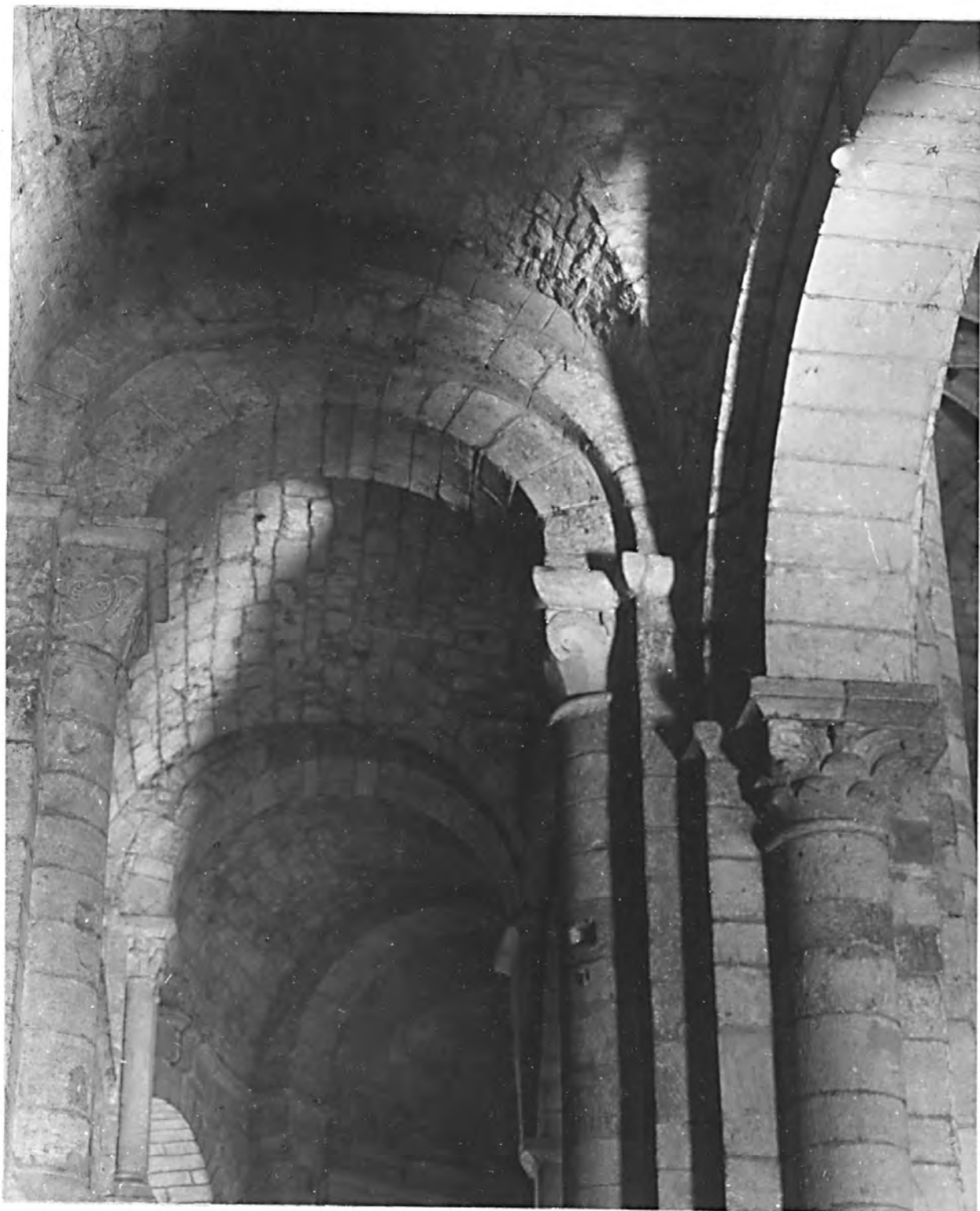

141

48. LA CANOURGUE

EGLISE PAROISSIALE Saint Martin

41 - Le déambulatoire.

Cliché M. DESCOSY
n° 68.48.412 X



48. LA CANOURGUE

EGLISE PAROISSIALE Saint Martin

42 - Bas côté Sud, vu d'Est en Ouest.

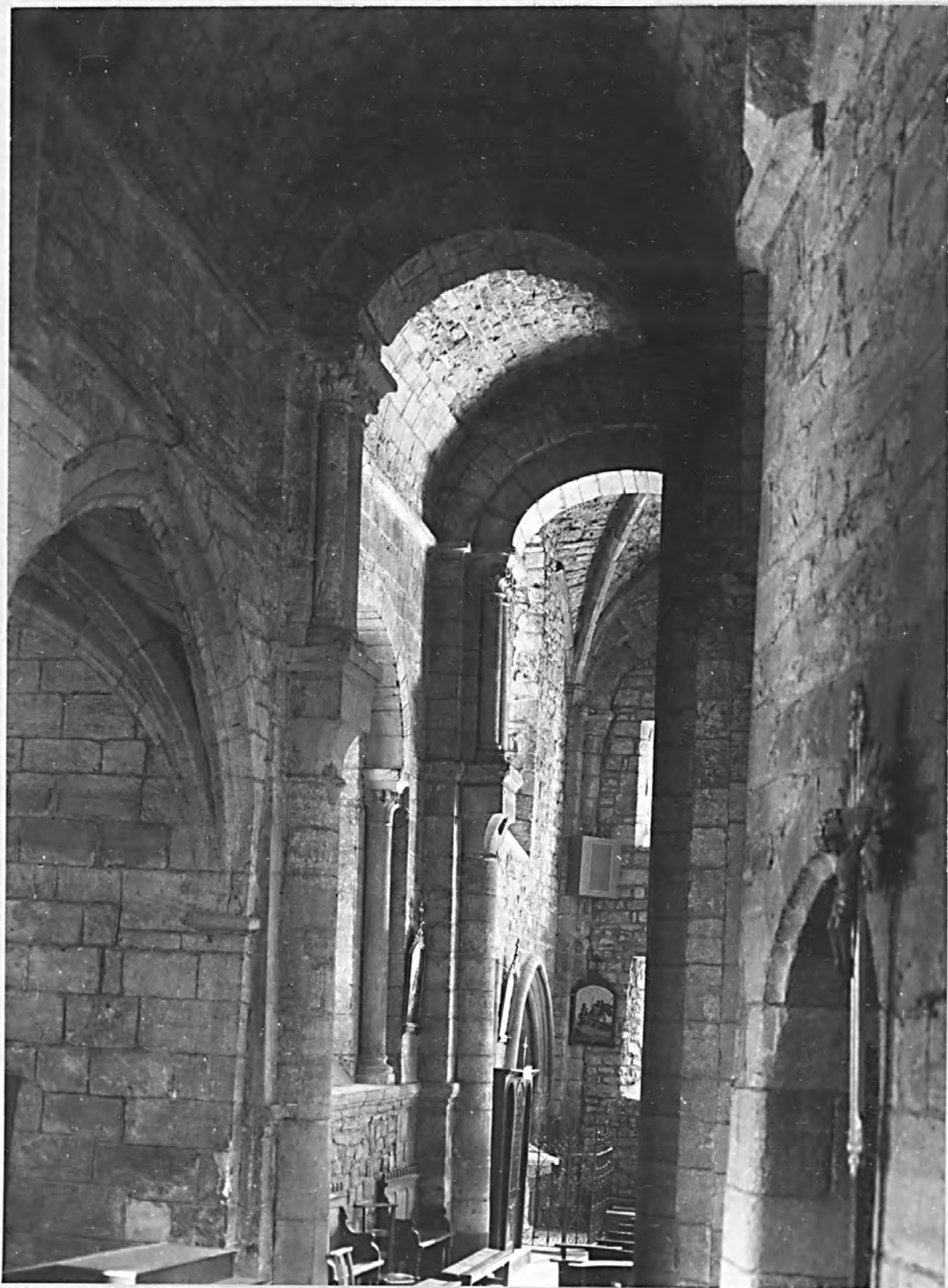
Cliché M. DESCOSSY
n° 68.48.397 X

143
48- LA CANOURGUE
EGLISE PAROISSIALE Saint-Martin

43 - Elévation intérieure sud de la nef, première et deuxième travées

Photo Inv. M. Descosy
68 48 0401 X

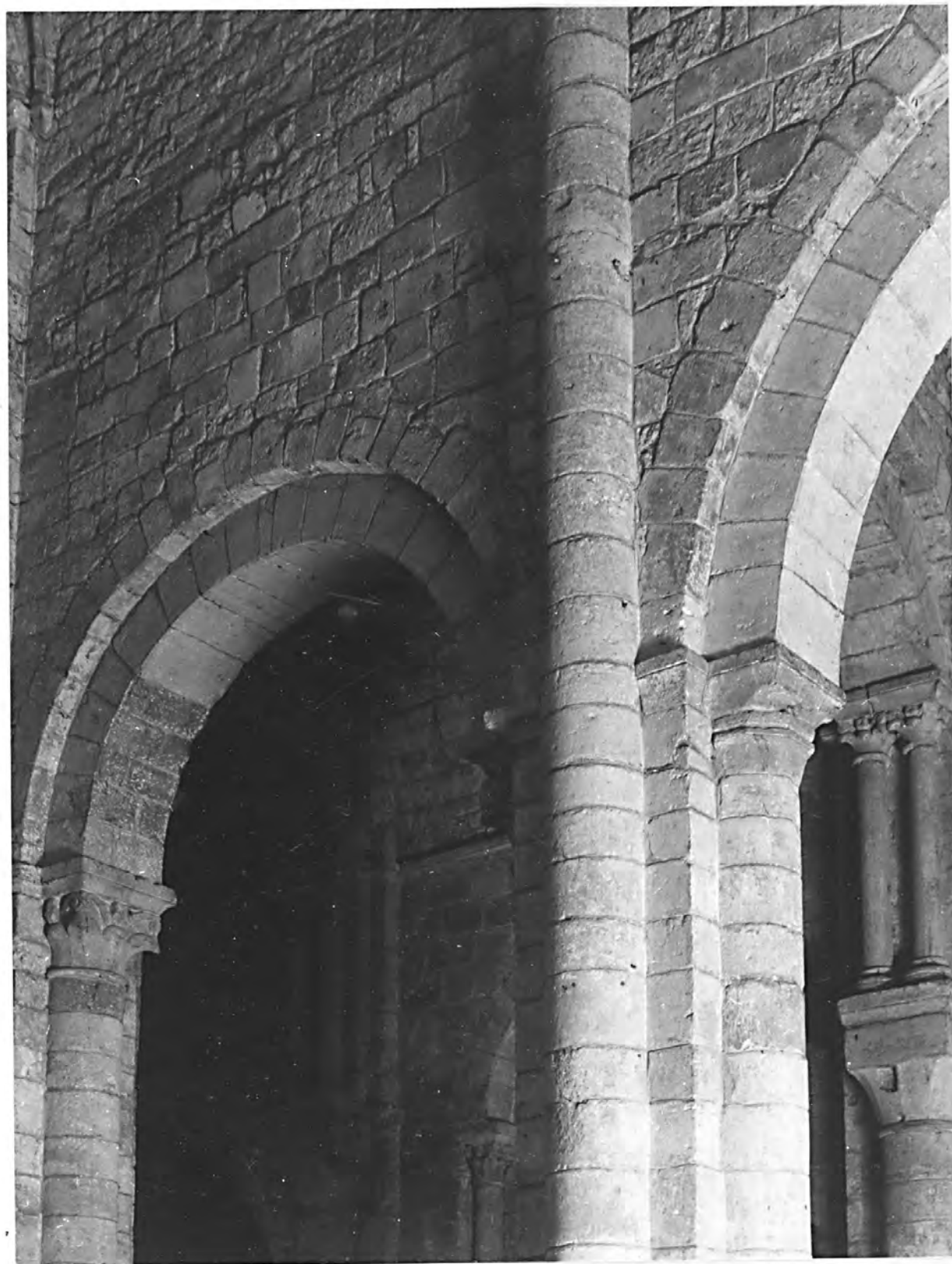

144
48- LA CANOURGUE
EGLISE PAROISSIALE Saint-Martin

44 - Elévation intérieure sud de la nef, première travée ; retombée de l'arc en plein cintre de la grande arcade

Photo Inv. M. Descossy
68 48 0418 X



48- LA CANOURGUE
EGLISE PAROISSIALE Saint-Martin

- 45 - Elévation intérieure sud de la nef, deuxième travée ; la grande arcade et fenêtre du bas côté
Photo Inv. M. Descosy
68 48 0396 X



146
48. LA CANOURGUE

EGLISE PAROISSIALE Saint Martin

46 -

Absidiole axiale.

Cliché M. DESCOSY
n° 68.48.416 X

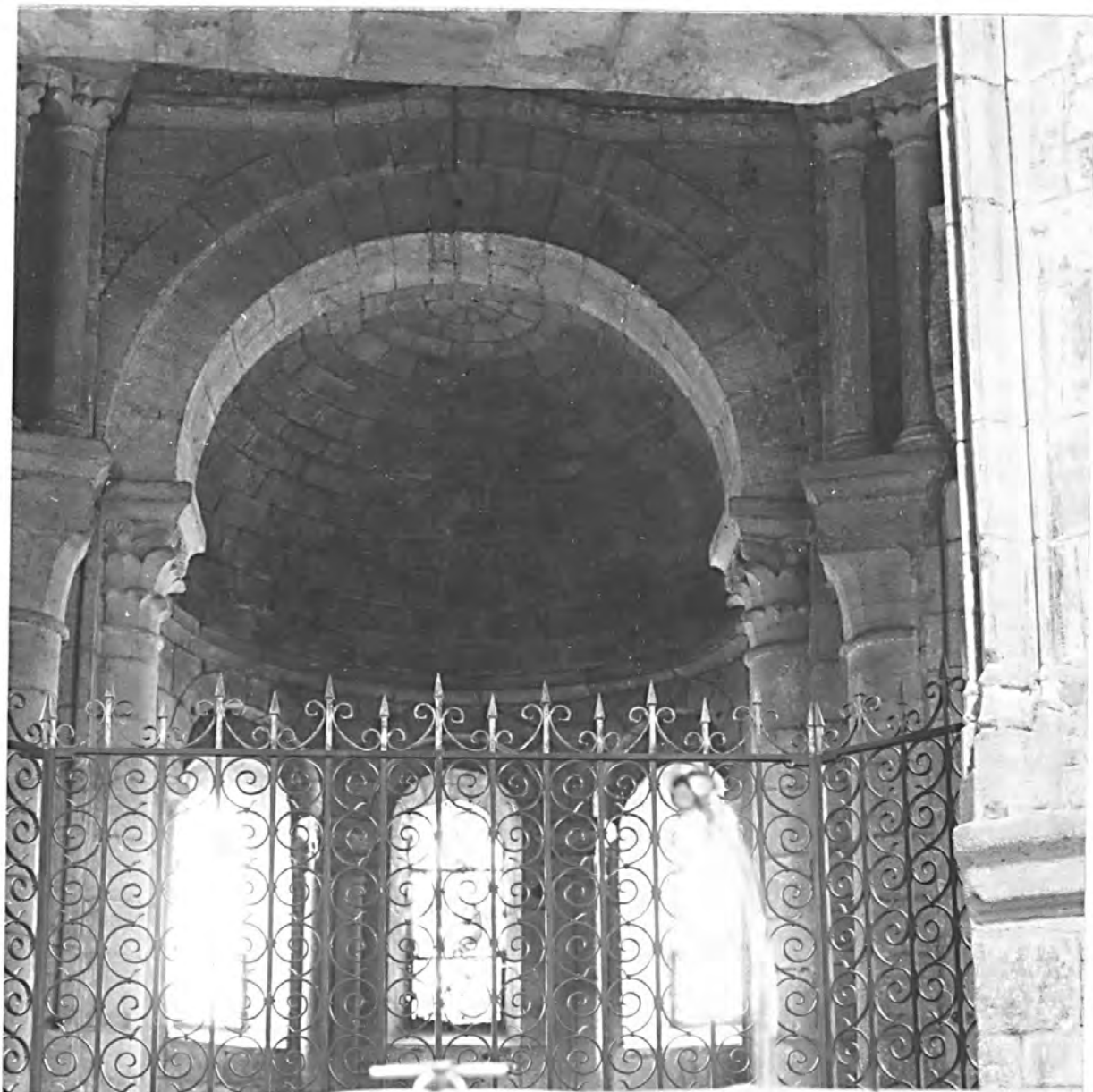

147

48- LA CANOURGUE
EGLISE PAROISSIALE Saint-Martin

47 - Absidiole sud

Photo Inv. M. Descosy
68 48 0417 X

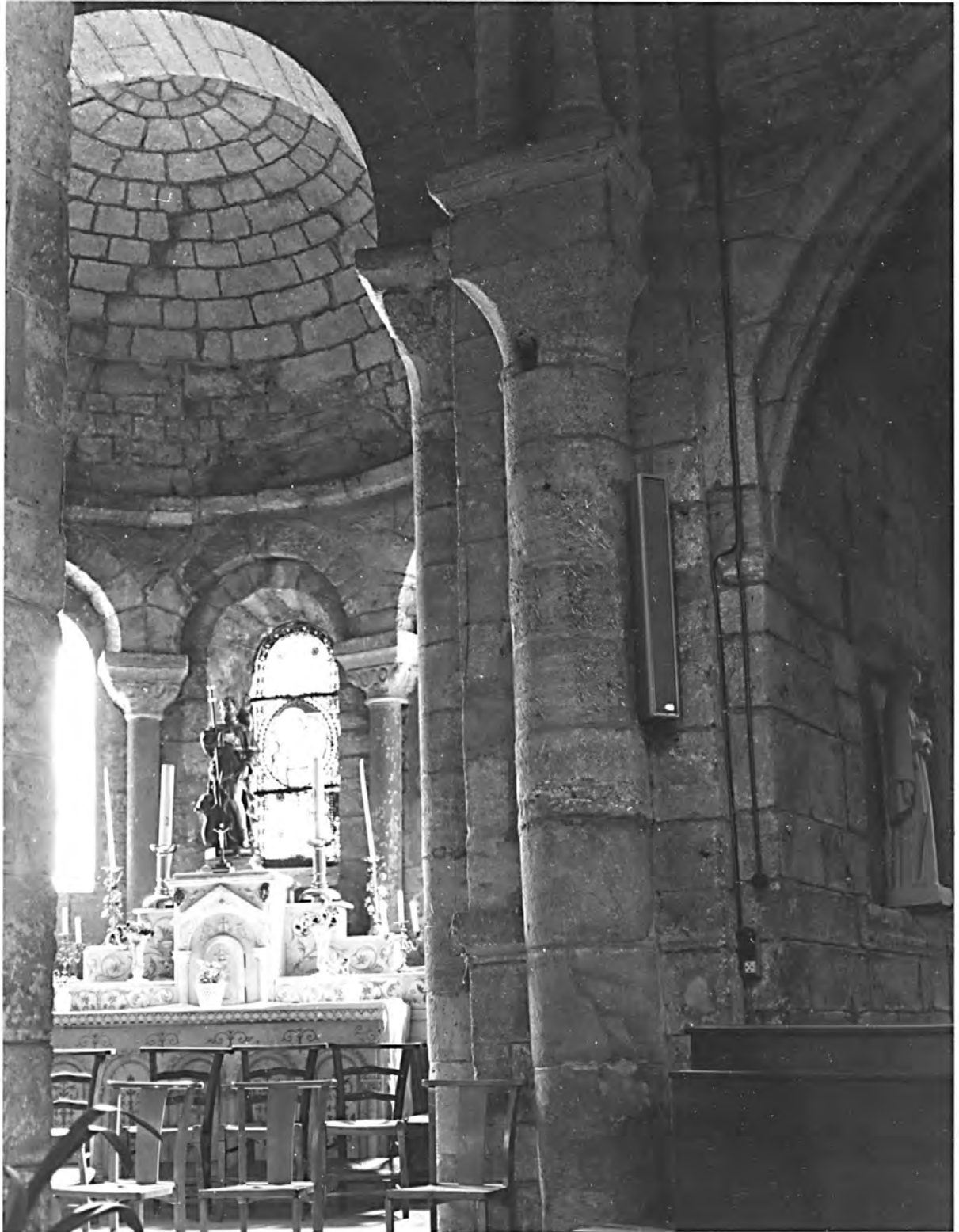

48- LA CANOURGUE
EGLISE PAROISSIALE Saint-Martin

48 - Absidiole sud

Photo Inv. M. Descossy
68 48 0424 X

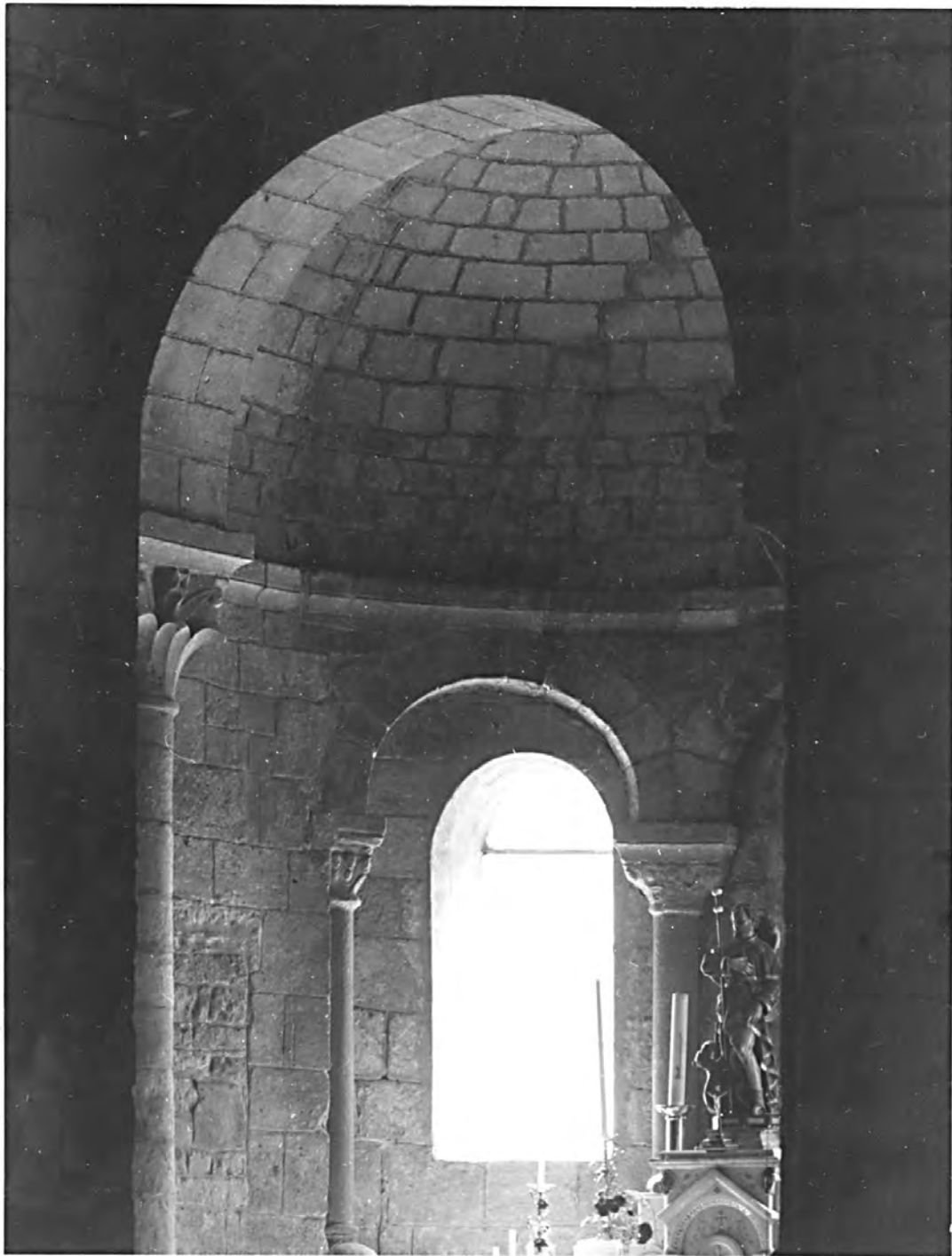

149
48- LA CANOURGUE
EGLISE PAROISSIALE Saint-Martin

49. Chapelle latérale sud

Photo Inv. M. Descossy
68 48 0413 X

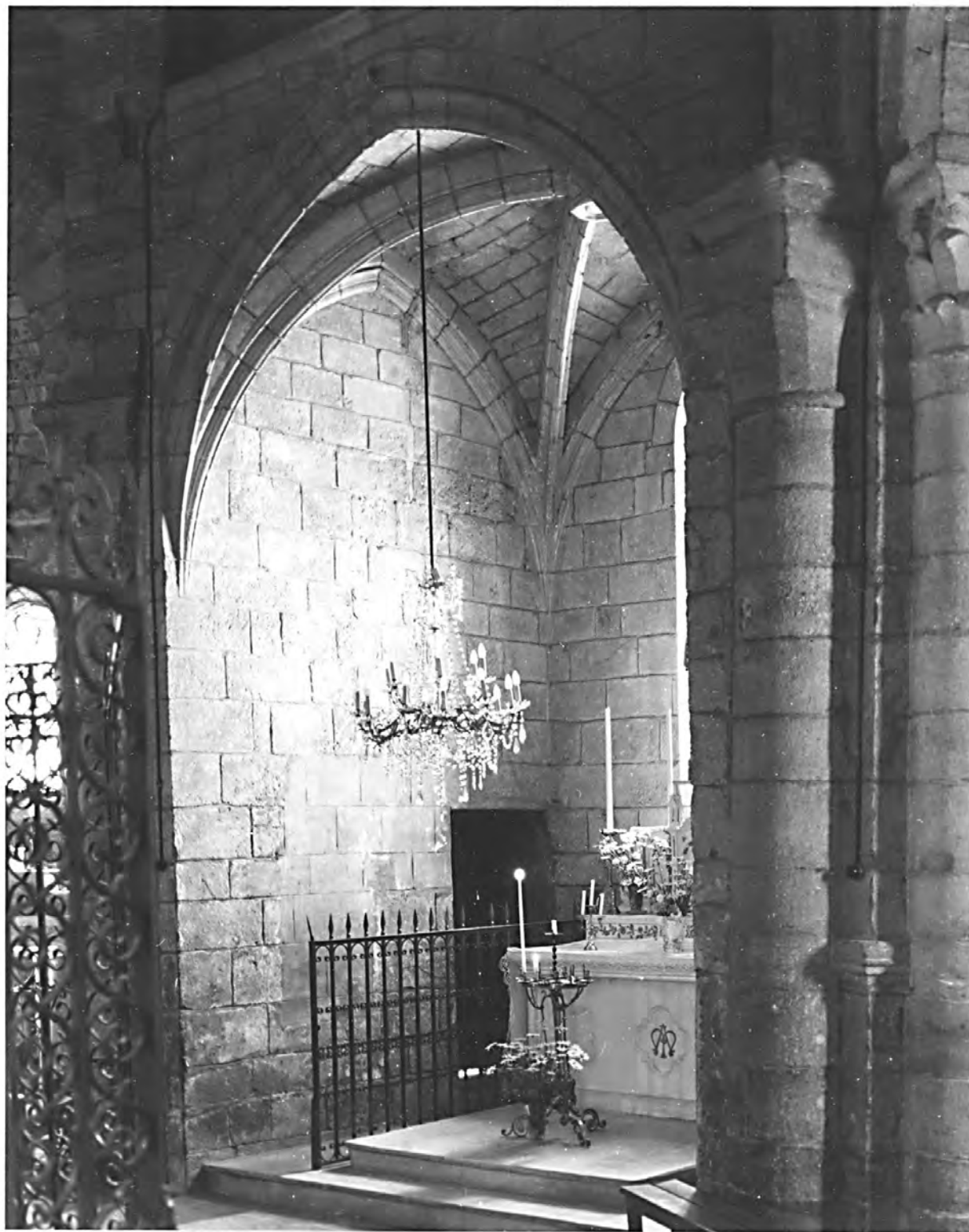

150

48- LA CANOURGUE
EGLISE PAROISSIALE Saint-Martin

50 . Chapelle latérale nord

Photo Inv. M. Descossy
68 48 0425 X

