

Aire d'étude : Maël-Carhaix
 Cadastre : 1959 A3 676
 Commune : Paule
 Coord. Lambert : 0169400 ; 1078000
 Copyright : © Inventaire général, 1964
 Couverture : extrados de voûte ; toit à longs pans ; pignon découvert
 Date bordereau : 1975
 Date d'enquête : 1964
 Date mise à jour : 2003/12/30
 Date Mistral : 1987 AVANT
 Date protection : 1920 : classé MH
 Date(s) : 1528 ; 1712 ; 1719
 Dénomination : chapelle
 Département : 22
 Dossier : individuel
 Etude : inventaire fondamental
 Historique : Vitrail daté 1528 ; entrée datée 1712 ; tribune 1719
 Images : mem0023/sap01_mh069778_p.jpg; mem0023/sap01_mh069778_v.jpg
 Implantation : en écart
 INSEE : 22163
 Intérêt : à signaler
 Justif. datation : porte la date
 Lien bases : IA00003714
 Lieu-dit : Lansalaun
 Localisation : Bretagne ; 22 ; Paule
 Murs gros-oeuvre : granite ; grès
 Parties : enclos
 Protection : classé MH
 REFERENCE : IA00003714
 Référence objets : IA00003714
 Région : Bretagne
 sauvegarde Ref. : 00003714
 Siècle : 1er quart 18e siècle
 Siècle bis : 18e s.
 Siècle détail : 2e quart 16e siècle
 Statut propriété : propriété de la commune
 Technique décor : vitrail
 Titre courant : Chapelle Notre-Dame
 Toiture matériau : ardoise
 Visites guidées : AOI ; architecture religieuse
 Vocabulaire : Notre-Dame
 Zone Lambert : Lambert1

07.22.163.0000.000.33.04.01.00.0002.

CHAPELLE DE LANSAUEN

HISTORIQUE

HISTOIRE DE LA CONSTRUCTION (Dates, constructeurs, architectes)

Maîtresse-vitre datée de 1528.

1712 - date relevée sur ~~le pilier d'entrée~~^{1^a} Façade Nord

1719 - date sur la tribune : "Maurice P. fabrique, messire Yves de Rep.
recteur"

Fontaine datée de 1693

REMANIEMENTS - RESTAURATIONS.

Vitrail restauré en 1925

Reprise du mur Nord déversé et consolidation de la charpente (2^e entrait
tombe à partir du chœur) en 1926 (cf monuments historiques - Paris)

1926-1928 : reconstruction à l'aplomb des arcades du côté Sud de la
nef - (cf. arc. Monuments historiques - Paris)

1955-1958 : réfection de la charpente et de la couverture et consolidation
des maçonneries (Arch. Municipales); délibérations des 20 Février 1955 et 11 Mai
1958.

Restauré en 1961 - (cf Arch. Dep. d'Ille-et-Vilaine); fonds des Bouillons
7 Fb 163 : coupure O.F. 31 Janvier 1961.

PROPRIETAIRES SUCCESSIFS

Les Seigneurs du Droers (ou de Kerloguennic) - Les Le Scanff
en 1528 y avaient le droit de patronage et celui de mettre en évidence
leurs armes sur la maîtresse-vitre (cf information de la fin du XVI^e dans
annuaire des Côtes du Nord, 1867, pp. 73, 74)

07.22.163 0000.000 33.04.01.00 0002

CHAPELLE DE LANSALAUN

également, aveux du 19 Août 1682, f° 121, et du 6 Décembre 1682, A.D. 35, F 757).

Il Est à noter que ce sont les armes des seigneurs de Keranguével (Du Leslay) qui figurent sur le calvaire à proximité de la chapelle (Frotier de la Messelière, op. cit., p. 38).

07.22.163.0000.000.33.04.01.00.0002.

CHAPELLE DE LANSALAUN PAULE

DESCRIPTION EXTERIEURE

SITUATION

Placître bordé au sud d'un muret avec portail à piles basses, planté d'ifs à l'Ouest. Calvaire extérieur au placître au sud, fontaine en contrebas à l'Ouest.

** Pardons le 15 Août et le 8 Septembre.

ETAT ACTUEL

Edifice orienté.

Plan rectangulaire, chevet plat; clocher sur le pignon Ouest. Toit en bâtière plus long du côté sud, par suite de la dissymétrie du plan intérieur.

Façade Ouest

Pignon dissymétrique; le portail et le clocher s'ouvrent au sud sur la nef principale.

Le massif occidental portant le clocher forme saillie. Une étroite portion de mur en appentis avec pierre angulaire saillante lui est accolée au Nord.

Au Sud le mur est beaucoup plus long, à pierre angulaire saillante.

D.I

07.22.163.0000.000.33.04.01.00.0002.

Contrefort au Nord.

A un seul étage, corniche en incurvation
avant le couronnement en appentis.

La partie en saillie portant le clocher
est moulurée à la base et à deux mètres du sol
environ. Porte centrale plein cintre à clef
saillante. La mouluration haute forme imposte.

La porte est surmontée d'une niche plein
cintre bordée d'un tore arrondi-coquille en haut;
Appui en saillie polygonal

D.Ebis

~~grosse~~ en bas. Au-dessous, fronton en demi-cercle souluré formant redent aux angles en bas, amorce de pilastres flanquant la niche, ouverture carrée éclairant le clocher au Nord et dans la base du clocher.

Au-dessus de la niche, pierre sculptée de deux écus ovales accolés très effacés entourés de rinceaux et surmontés d'une couronne. Pour rejoindre la base carrée du clocher, deux rampants décorés d'une volute en creux.

Clocher reposant sur une base carrée, avec frise décorative au sommet ~~de~~: losanges alternant avec des cercles décorés de têtes humaines. Corniche à modillons à la base de la cage à cloches elle-même percée de deux baies plein cintre sur chaque face, les baies Nord et Sud plus étroites avec une traverse; corniche convexe au sommet. Flèche conique à pans coupés et crochets; base contrebutée par quatre pinacles à crochets et fleurons. Un gâble souluré sur chaque face; tympan percé de deux petites baies plein cintre surmontées d'un oculus.

Facade Sud .

Trois baies passantes assez régulièrement espacées mais de taille différente. Au centre deux baies semblables en arc brisé à ébrasement concave, surmontées d'un pignon triangulaire à crochets et fleuron terminal; crossettes saillantes sculptées mais mutilées. Au sommet du pignon de l'ouverture de l'Ouest, écu en relief. Sur l'au-

- écu des Queues-à-l'anguille (3 de fleurs de sauglier)

07.22.163.0000.000.33.04.01.00.0002.

CHAPELLE DE LAUSALUN PAULE



tre baie, à la même place, petit personnage tenant à deux mains un autre écu. Ces deux baies encadrent une porte basse en anse de panier, à ébrasement évasé, à la base; cul-de-lampe.

A l'Est, seconde porte basse, linteau monolithe échancré en arc surbaissé moëlé, pieds droits évasés.

A l'Est de cette porte, baie plus petite, surmontée d'un pignon couronné par une pierre sculptée rectangulaire. Baie en plein cintre, dans une noue latérale du toit comme les deux précédentes.

Corniche en incurvation à la base du toit.

CHEVET Pignon triangulaire irrégulier, le rampant sud étant beaucoup plus long avec un décrochement en haut. Rampants à crochets, crossettes saillantes. Croix de pierre au faite. Maîtresse-vitre désaxée vers le Nord en arc brisé à ébrasement concave; remplage flamboyant constitué de quatre lancettes cintrées et trilobées, surmontées de deux groupes de soufflets eux-mêmes surmontés de mouchettes couplées de façon circulaire. Baie plus petite au sud, en arc brisé à ébrasement concave. Mouluration à la base du mur. L'irrégularité du pignon s'explique par la présence du bas coté sud.

FACADE NORD D'appareil plus rustique, entièrement aveugle sauf une petite baie plein cintre à l'extrémité Est. En réemploi, pierre portant inscription:

I H S XX
I A N LE
HOVARNE
Fb 1712

07.22.I63.0000.000.33.04.01.00.0002.

CHAPELLE DE LAUSALUN PAULE

DESCRIPTION INTERIEURE

PLAN

Rectangulaire, un bas coté au sud, charpente lambrissée, sol dallé d'ardoises, emmarchement du choeur.

ANALYSE

Nef: séparée du bas coté sud par quatre travées de grandes arcades brisées à huit nervures pénétrantes sur colonnes rondes en grand appareil de granit reposant sur un socle également circulaire. La dernière pile vers l'Ouest, polygonale à arêtes vives, est engagée dans le massif occidental.

Mur Nord: aveugle

Mur Ouest: porte centrale, percée dans le massif portant le clocher, en plein cintre formant voûte, emmarchement intérieur de la porte en contrebas. Tribune occupant le fond de la nef, portée par 4 colonnes de bois arrondies reposant sur des pierres carrées. Chapiteau dont le tailloir esquisse la forme d'un carré à cotés incurvés, fleur sculptée au milieu; l'architrave est formé de deux platebandes peintes. Balustrade en trois éléments séparés par des pilastres rectangulaires moulurés surmontés d'une pièce de bois tournée à renflements successifs. Balustres à double renflement séparé par une bague. Double mouluration encadrant une frise peinte à rinceaux. Escalier à double volé au sud.

Mur Sud: arcades déjà décrites.

Charpente: lambris de forme trapézoïdale, partie plane D4

07.22.163.0000.000.33.04.01.00.0002.

CHAPELLE DE LANSALAUN PAULE

du faite- arbalétrière formant pénétration, entrant avec poinçons central en forme de pilier carré, à base et chapiteau moulurés, contreventé par des liens droits très massifs enbrévés dans la panne faîtière. Ces liens droits sont reliés aux fermes par d'autres liens incurvés, qui, avec des jambettes incurvées, dessinent un arc plein cintre.

Assemblage par grosses chevilles, épaisse sablière chanfreinée.

Baq-coté Sud séparé au Nord de la nef par quatre travées d'arcades. La dernière pile Ouest est polygonale à arêtes vives, engagée dans le massif occidental.

A l'extrémité Ouest le mur, aveugle, forme un renforcement par rapport au mur Ouest de la nef.

Mur Sud: percé de quatre ouvertures, porte et fenêtre alternant. Les portes sont rectangulaires, porte centrale à linteau de bois et bénitier polygonal sur le piédroit Est; porte Est à linteau monolithe chanfreiné moderne.

Baie Ouest en arc brisé, ébrasement concave, remplage à deux lancettes trilobées surmontées d'un soufflet.

Baie Est : arc brisé, ébrasement concave, remplage à deux lancettes surmontées d'une fleur de lys.

Les deux baies forment pénétration dans le lambris en appentis, qui repose ^{sur} une sablière basse à pan coupé.

07.22.163.0000.000.33.04.01.00.0002.

CHAPELLE DE LANSALAIN

PAULE

Choeur Il comprend au Sud une cinquième arcade et l'extrémité Est du bas-côté. Embranchement souligné par une très belle table de communion (cf D.M)

Côté Nef : mur Nord percé d'une fenêtre rectangulaire à linteau de bois épais - ébrasement droit .

Au centre maîtresse-vitre à quatre lancettes trilobées surmontées de quatre soufflets groupés deux par deux, eux-mêmes surmontés de trois soufflets disposés en fleuron. Ebrasement concave. Vitrail 1528 (cf D.M.)

Au-dessous de la maîtresse-vitre, autel caréné sur embranchement de bois; au Sud, crédence en accolade moulurée.

Bas-Côté : arcade au Nord dont la pile Est polygonale est engagée dans le mur. Base polygonale saillante.

Mur Est : baie en arc brisé à ébrasement concave, remplage à deux lancettes trilobées surmontées de trois soufflets. Pierre sculptée martelée (animal?) sur le piédroit Nord de la baie.

Mur Sud : baie plein cintre à trois claveaux, formant pénétration dans le lambris en appentis. Niche à l'Ouest en accolade moulurée à quatre claveaux. Très petite niche en arc brisé sous la baie à l'Est, à deux claveaux.

Chapelle en excellent état, sauf le mur Sud très penché.

Restauration de 1961

07.22.163.0000.000.33.04.01.00.0002

PAULE

Chapelle de LANSALAUN

MATERIAUX :

- Appareil de granit et grès
 - * Moyen appareil de granit régulier pour les faces Ouest et Est.
(avec joints à rubans, pour la façade occidentale)
 - * Pour les faces Nord et Sud, seules les lucarnes passantes et autres ouvertures sont appareillées en granit.

- façade Sud : appareil irrégulier, plus rustique, constituée de moellons (grès, schiste ?) -

- Façade Nord : granit et grès-schisteux ? mélangés ; ensemble rejointoyé.

- Chaînes d'angles appareillées en granit.

CHAPELLE DE LANSALAUN

D O C U M E N T A T I O N

BIBLIOGRAPHIE.

- ANDRE (A.) de la Verrerie et des vitraux peints dans l'ancienne province de Bretagne Rennes, Plihon, 1878, p. 214.
- COUFFON (R.), répertoire des églises et des chapelles du diocèse de Saint-Brieuc et de Tréguier, Saint-Brieuc, les Presses Bretonnes, 3 fasc., fasc. 2 (1940), p. 278.
- COUFFON (R.), Contribution à l'étude des verrières anciennes du département des Côtes-du-Nord, B.M. Soc. Emul. Côtes-du-Nord, Tome LXXVII (1935), pp. 183, 187.
- (F.D.), La baronnie de Rostrenen, annuaire des Côtes-du-Nord, 1867, pp. 73, 75.
- FROTIER de la MESSELIÈRE (Vte H.), le Poher, Finistère et Côtes-du-Nord, Saint-Brieuc, les Presses Bretonnes, 1949, p. 38.
- GAULTIER du MOTTAY (J.), répertoire archéologique du département des Côtes-du-Nord, Saint-Brieuc, 1884, p. 82.
- LE THOMAS (Dr L.), Les démons bretonnes. iconographie comparée et étude critique, B. Soc. Archéol. Finistère, T. LXXVII (1961), p. 173.
- PERENNES (H.), notices sur les paroisses du diocèse de Quimper et de Léon, B. dioc. Hist. Archéol. Quimper, 1938, p: 49.
- WAQUET (H.) Art Breton, Grenoble, Arthesud, 1960, p. 154.

ARCHIVES.

Archives Municipales de Paule :

Délibérations du Conseil Municipal (29 Juillet 1923, 6 Déc. 1925, 20 Février 1955, 11 Mai 1958).

Archives Départementales des Côtes-du-Nord :

Série J., fonds Frotier de la Messelière, recueils divers, manuscrits et accompagnés de croquis :

D1.....

CHAPELLE DE LANSALAUN

Archives Départementales des Côtes-du-Nord (Suite).

- "Armorial monumental des Côtes-du-Nord. (croix de Lansalaun aux armes des Duleslay).
- "Sculptures anciennes du département des Côtes-du-Nord", id. (1931).
- "Cahiers divers et documents inédits concernant les chapelles, châteaux et manoirs des Côtes-du-Nord, accompagnés de croquis de l'auteur (V. 1929).

Série T., lettre du maire de Paule, 20 Décembre 1878 demandant la protection du vitrail de l'arbre de Jessé.

- arrêtés de classement.

Archives Départementales d'Ille-et-Vilaine :

F. 757, fonds A. de la Borderie, aveux du 19 Août 1682, f° 121, et du 6 Décembre 1682 f° 445 (copiés sur les originaux des Arch. Dép. de Loire-Atlantique).

7 Fb. 163, fonds des Bouillons : carte postale ; coupure O.F. 31 Janvier 1961 et photo montrant la chapelle en cours de restauration.

Archives Départementales du Morbihan :

Fichier Antiquités et Objets d'art.

Archives des Monuments Historiques, Paris :

- Rapport de M. Vorin et devis du 5 Mai 1923 (mur Nord et charpente).
- Autre rapport, du même, et devis du 14 Mars 1928 (mur Sud).

ARCHIVES PHOTOGRAPHIQUES.

Archives des monuments historiques :

Clichés 63, 778, 70867, 70868, 1923, avant restauration.

3 photos 9 x 12 postérieures à la restauration.

PAULECHAPELLE DE LANSALAUNTable des Illustrations
Documents photographiquesVUES AERIENNES

- | | | |
|---|--|---------------|
| 1 | Vue aérienne du calvaire et de la chapelle, façade Sud | 67.22.17. VR. |
| 2 | Vue aérienne de situation prise de l'Est | 67.22.16. VR. |

VUES EXTERIEURES

- | | | |
|---|-----------------------|---------------|
| 7 | Vue de situation | 66.22.270. V. |
| | Façade Ouest | 66.22.267. V. |
| | Façade Sud | 66.22.268. V. |
| | Façade Sud-Est | 66.22.269. V. |
| | Chevet de la chapelle | 66.22.293. V. |
| 8 | Façade Nord | 66.22.266. V. |

VUES INTERIEURES

- | | | |
|----|--|---------------|
| 9 | Vue générale du chœur | 66.22.272. V. |
| 10 | Bas-côté Sud | 66.22.273. V. |
| 11 | Tribune | 66.22.271. V. |
| 12 | Table de communion | 66.22.274. V. |
| 13 | Autel | 66.22.277. V. |
| | Maitresse-Vitre | |
| 14 | Vue générale | 010.V.727 |
| 15 | Le bas des quatre lancettes | 010.V.728 |
| 16 | Le remplage | 010.V.729 |
| 17 | Panneau de l'Annonciation | 010.V.730 |
| | Panneau de la Nativité | 010.V.731 |
| | Panneau de la Vierge entrant de l'arbre de Jessé | 010.V.732 |

BILIER

- | | | |
|----|--|------------------------------------|
| 20 | Statues de Sainte-Anne et Saint-Joachim | 010.V.716 |
| 21 | Statue d'Ange Orant | 66.22.275. V. |
| 22 | Statue de Saint-Roch | 010.V.711 |
| 23 | Statue de Saint-Roch, buste et visage | 010.V.712 |
| 24 | Statue de Grand-Prêtre | 010.V.709 |
| 25 | Statue de Grand-Prêtre, buste et visage | 010.V.710 |
| 26 | Statue de Saint-Joseph | 66.22.276. V. |
| 27 | Statue de Notre-Dame du Folgoët, de 3/4 à droite | 66.22.278. V. |
| 28 | Statue de Notre-Dame du Folgoët, de face | 66.22.714. V./010.V.714 |
| 29 | Vierge à l'Enfant, vue générale | 64.P.1144 |
| 30 | Dragon aux pieds de la Vierge | 010.V.718 |
| 31 | Croix d'autel | 75.22.769 Z |

DOCUMENTS GRAPHIQUES

- | | |
|---|-------------------|
| 1 | Plan de situation |
| 2 | Plan |

PAULE 22

CHAPELLE NOTRE DAME DE LANSALAUN

Cadastre 1959

Cliché DAGORN

76.22.10 P

PAULE Côtes du Nord					
chapelle Notre Dame de Lansaläun					
07	22	163	0000	000	33 04 01 00
					0002
					1
					G Letrone 1995



PAULE Côtes du Nord			
chapelle Notre Dame de Lansalaun			
97 . 22 . 163 . 9009 . 000 . 33.04.01.00 . 0002	2	© Lefranc 1965	

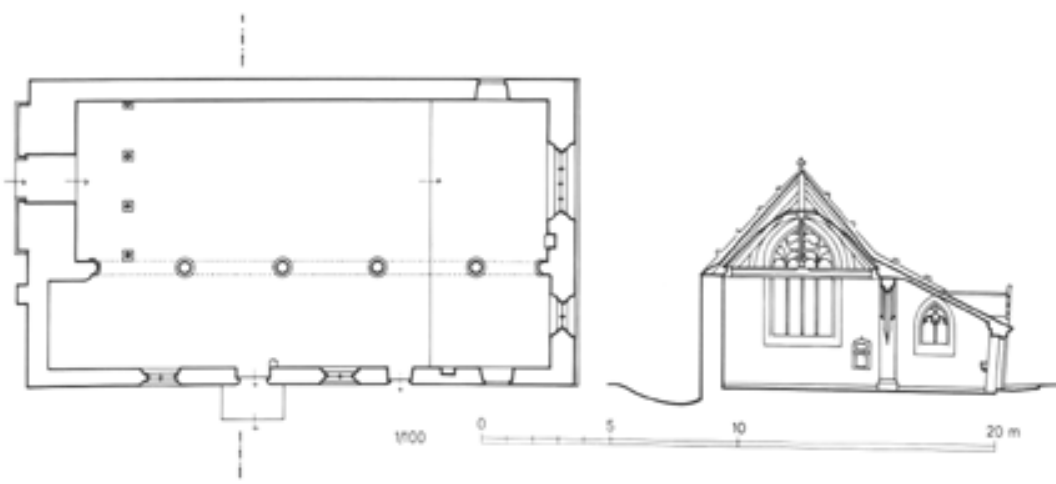

07.22.163 0000.000 33.04.01.00 0002

PAULE

Chapelle de Lansaleun

Vue aérienne du calvaire et de la
Chapelle, façade Sud

Cliché 3° G.A.L.A.T.

67.22.17. VR.



07.22.163 0000.000 33.04.01.00 0002

PAULE

Chapelle de Lensalaun

Vue aérienne de situation prise de
l'Est

Cliché 3° G.A.L.A.T.

67.22.16. VR.



07.22.163	0000.000	33.04.01.08	0001
07.22.163	0000.000	33.04.01.00	0002

PAULE

Chapelle de Lansalsum

Vue de situation

Cliché DAGORN

66.22.270



07.22.163 0000.000 33.04.01.08 0001
07.22.163 0000.000 33.04.01.00 0002

PAULE

Chapelle de Lensaleun

Façade Ouest

Cliché DAGORN
66.22.267.V



07.22.163 0000.000 33.04.01.08 0001
07.22.163 0000.000 33.04.01.00 0002

PAULE

Chapelle de Lansalaun

Façade Sud

Cliché DAGORN

66.22.268.V



07.22.163	0000.000	33.04.01.08	0001
07.22.163	0000.000	33.04.01.00	0002

PAULE

Chapelle de LANSALAUN

Façade Sud

Cliché DAGORN

66.22.269.V

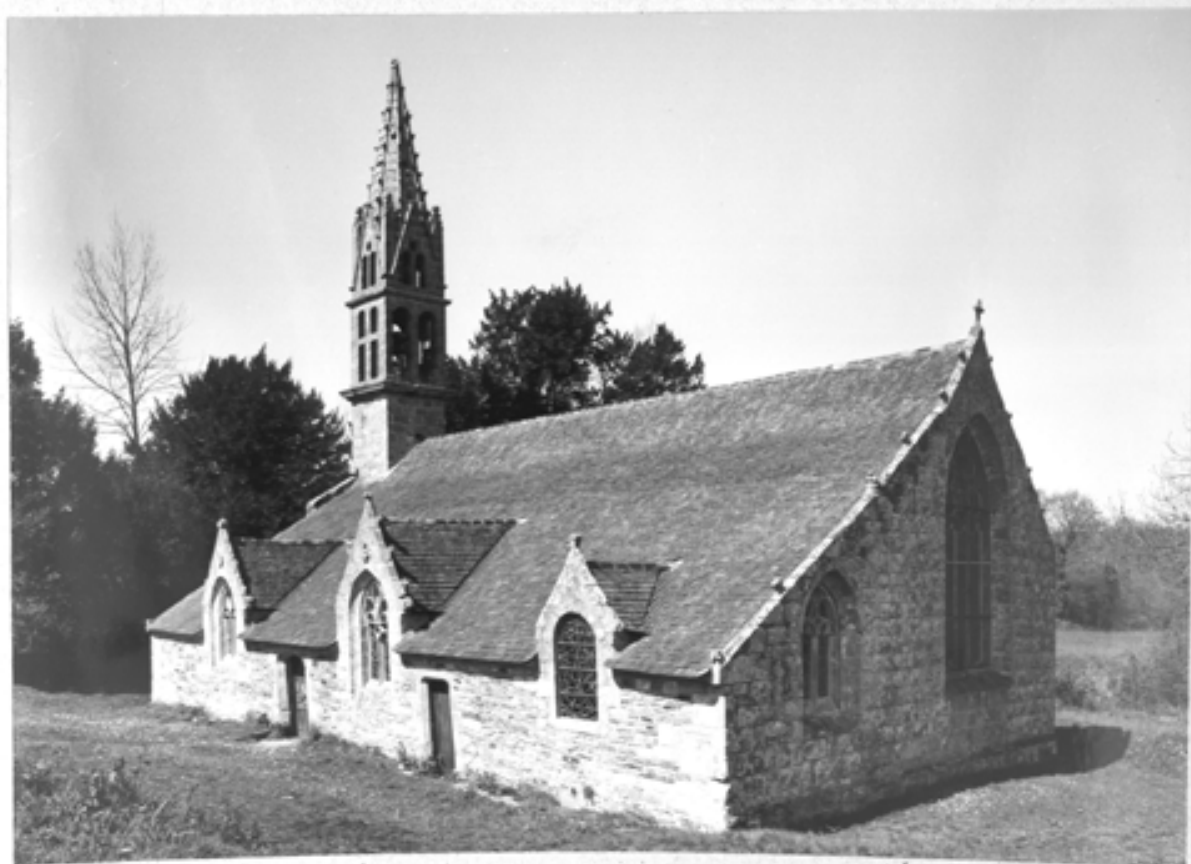

07.22.163	0000.000	33.04.01.08	0001
07.22.163	0000.0000	33.04.01.00	0002

PAULE

Chapelle de Lensalaun

Chevet de la chapelle

Cliché DAGORN

66.22.293.V



07.22.163	0000.000	33.04.01.08	0001
07.22.163	0000.000	33.04.01.00	0002

PAULS

Chapelle de Lansalaun

Façade Nord

Cliché DAGORN

66.22.266.V



07.22.163 0000.000 33.04.01.00 0002

PAULE

Chapelle de Lensalaun

Vue générale du chœur

Cliché DAGORN

66.22.272.V



07.22.163 0000.000 33.04.01.00 0002

PAULE

Chapelle de Lansalaun

Bas-côté Sud

Cliché DAGORN

66.22.273.V

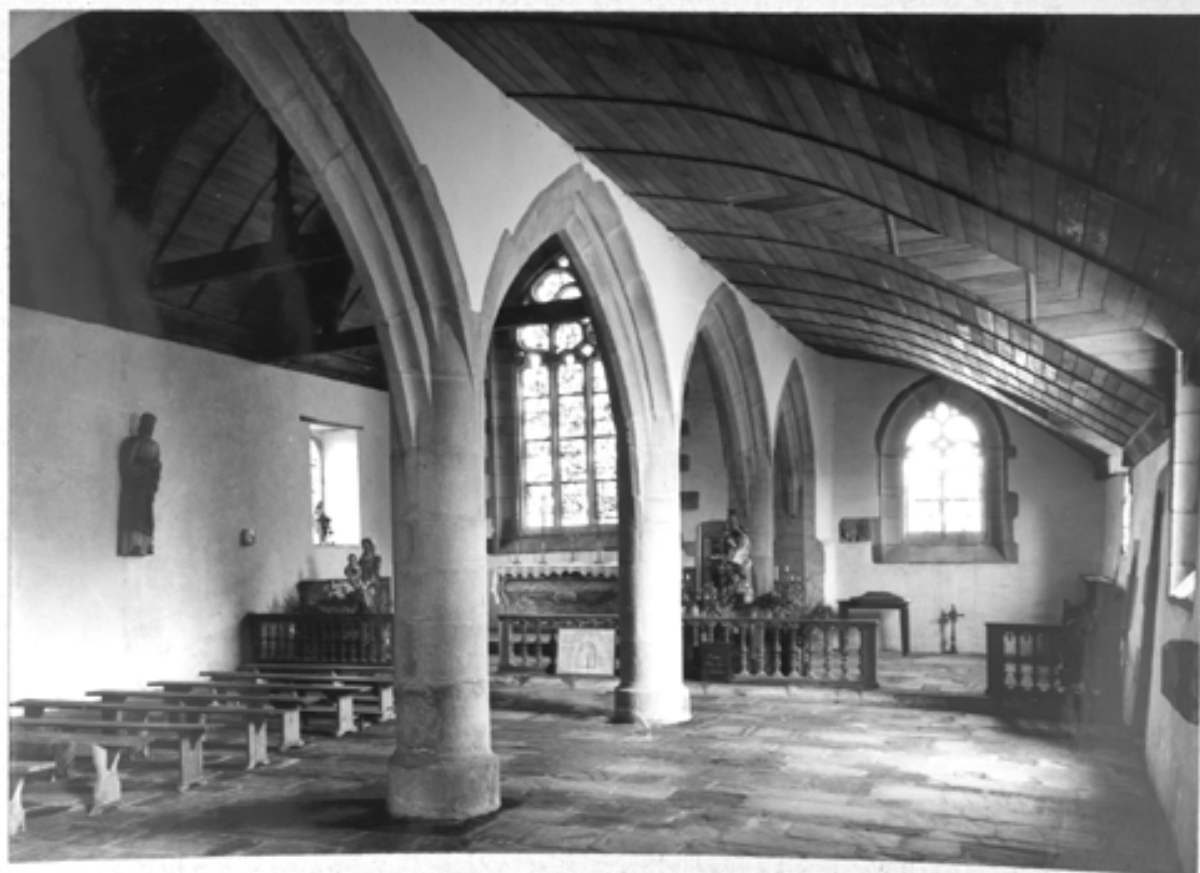

07.22.163 0000.000 33.04.01.00 0002

PAUSE

Chapelle de Lensalaun

Tribune,

Cliché DAGORN

66.22:271.V

