

référence : IA00003537

Aire d'étude : Maël-Carhaix
Cadastre : 1954 B 357
Commune : Moustoir (Le)
Coord. Lambert : 0166650 ; 1079750
Copyright : © Inventaire général, 1964
Couverture : extrados de voûte ; toit à longs pans ; pignon découvert
Date bordereau : 1975
Date d'enquête : 1964
Date mise à jour : 1993/10/15
Date Mistral : 1987 AVANT
Date protection : 1926 : inscrit MH partiellement
Date(s) : 1507
Dénomination : église paroissiale
Département : 22
Dossier : individuel
Élévation : élévation ordonnancée
Etude : inventaire fondamental
Historique : Edifice 16e siècle ; ossuaire daté 1507
Implantation : en village
NSEE : 22157
Intérêt : à signaler
Justif. datation : porte la date
Localisation : Bretagne ; 22 ; Moustoir (Le)
Murs gros-oeuvre : granite
Parties : enclos ; ossuaire ; calvaire
Protection : inscrit MH partiellement
REFERENCE : IA00003537
Région : Bretagne
sauvegarde Ref. : 00003537
Siècle : 16e siècle
Siècle bis : 16e s.
Statut propriété : propriété de la commune
Titre courant : Eglise Paroissiale Saint-Juvenal
Toiture matériau : ardoise
Vocable : Saint-Juvenal
Zone Lambert : Lambert1



Eglise SAINT-JUVENAL

LOCALISATION : au bourg

REPÉRAGE CARTOGRAPHIQUE :

_____ km _____

Carte E. M. Echelle _____ Feuille Carhaix Lambert X _____

Y _____

Cadastre Ancien : année _____ Section _____ Parcelle _____

Revisé : année 1954 Section B Parcelle 357

SITUATION DANS L'ÉDIFICE : _____

PROPRIÉTAIRE : Nom commune _____ Qualité _____

Adresse _____

DESTINATION ACTUELLE : _____

PROTECTION M.-H.

Inscrit le Ossuaire et façade Sud de l'Eglise jusqu'au transept (31 Mars 1926).
Croix du XVI^e s. dans le cimetière (id.)

Classé le _____

DOSSIER

Etebli le _____

Par _____ Qualité _____

Revu le _____

Par _____ Qualité _____

EGLISE SAINT-JUVENALHISTORIQUEHISTOIRE DE LA CONSTRUCTION (dates, constructeurs, architectes).

Edifice du XVI^e S., considérablement restauré au XIX^e S., une inscription sur l'ossuaire intégré à l'église en précise la date : " L'AN MIL VC SEPT CESTE EGLISE FUT BENITE ET FAITE PAR GUIL...".

Cet édifice présentait, à quelques variantes près, les mêmes dispositions générales que l'église actuelle : nef flanquée de deux bas-côtés, transept, chevet plat, clocher de type cornouaillais dominant la façade Ouest.

(cf. Arch. Dép. Côtes-du-Nord, 2.0 - 156 : rapport de LE GUERRANIC, novembre 1888).

REMANIEMENTS - RESTAURATIONS

- Suppression du porche Sud en 1848 ? (cf. Arch. Paroissiales, registre de paroisse, ordonnance de visite épiscopale, 5 juillet 1848).
 - Vers 1851, construction d'une nouvelle sacristie par Gautier, architecte à GLOVEL et MAHEO entrepreneur à ROSTREHEN (cf. Registre de paroisse).
 - Grande restauration de 1891 - 1892 : elle a porté essentiellement sur les points suivants :
 - restauration du pignon du chevet de la verrière.
 - restauration du croisillon Nord et percement d'une grande fenêtre dans le pignon.
 - Percement de deux fenêtres dans le bas-côté Nord, identiques à celles du bas-côté Sud.
 - Reconstruction complète du croisillon Sud dans le pignon duquel fut pratiquée une grande fenêtre, et l'enfeu supprimé.
 - Redressement de la partie du bas-côté Sud surmontant l'ossuaire.
 - Réfection de la partie supérieure des murs de la Sacristie conservée (suppression de la sacristie Nord).
 - Réfection complète de la charpente, de la couverture et du lambris (pendant ces travaux, le mobilier, déjà en mauvais état, finit de se dégrader complètement).
 - L'ossuaire restauré fut mis en communication avec l'intérieur de l'église et servit à abriter les fonts-baptismaux.
 - Suppression de la tourelle d'escalier donnant accès au clocher.
- (cf. Arch. Dép. Côtes-du-Nord, 2.0 - 156 : rapport de LE GUERRANIC, novembre 1888 ; Arch. Paroissiales du Moustoir : 4 plans de l'état actuel et du projet de restauration, en date du 5 novembre 1888, dressés par le même).
- C'est probablement lors de ces travaux que disparut la cheminée située à l'Ouest du bas-côté Nord, mentionnée encore en 1884 par Gaultier du Mottay (op. Cit., pp. 77-78).

PROPRIETAIRES SUCCESSIFS

L'église était réservée avant la Révolution par le recteur de Trébrivan dont le Moustoir était trève, érigée en succursale sous l'invocation de Saint-Juvénal, évêque, le 1^{er} frimaire au XII (Cahier de paroisse, p. 1).

07. 22. I57. 0000. 000. 33. 04. 01. 00. 000I

EGLISE SAINT-JUVENAL

LE MOUSTOIR

DESCRIPTION EXTERIEURE

SITUATION

En bordure de la route CARHAIX-ROSTRENEH. Calvaire au Sud-Ouest. Le Cimetière a été transféré depuis peu du placître à l'extérieur du Bourg (en 1938 : cf. Arch. Dép. 22, 2-0-I56).

ETAT ACTUEL

Edifice en forme de Croix latine. Chevet plat. Clocher dominant la façade Ouest. Dans son état actuel l'église de 1507 (inscription courant au haut des ouvertures de l'Ossuaire au Sud :

L'An Mil V° Sept ceste église fut bénite et faite par GUIL ...

a été profondément modifiée par la restauration complète de 1891. (plans au presbytère).

Facade Ouest : contrebutee par quatre contreforts : Deux aux angles dans le plan diagonal surmontés de pinacles élancés. Deux dans l'axe des supports de la nef à trois étagements dégressifs amortis en pinacles. Autrefois tourelle d'escalier desservant le clocher, supprimée en 1891.

Pignon triangulaire à rampants à crochets. Porte axiale en plein cintre surmontée d'un arc en accolade à fleuron et encadrée de pilastres amortis en pinacles. Mouluration très profonde à bases prismatiques. Au Sud, deux ouvertures géminées trilobées murées. Anciennes ouvertures de l'ossuaire (ou de la Chapelle des Lépreux) - bénitier à l'angle du contrefort Sud-Ouest.

Clocher : Massif de plan rectangulaire encastré dans la nef. Echelle de fer d'accès au Nord ayant remplacé la tourelle d'escalier disparue lors de la restauration XIX° (plans archives paroissiales).

A la base de la corniche de la chambre des cloches, frise de losanges, de cercles et de têtes d'anges.

Chambre des cloches comportant une ouverture au Nord et au Sud, moulurée à linteau droit incurvé aux angles, avec traverses horizontales et deux ouvertures rectangulaires à meneau à l'Est et à l'Ouest.

La flèche octogonale est couronnée de quatre ouvertures triangulaires formant gâbles à meneau et traverse.

07. 22. I57. 0000. 000. 33. 04. 01. 00. 0001

EGLISE St-JUVENAL

LE MOUSTOIR

Aux quatre angles : un ange et trois animaux fantastiques formant gargouilles - flèche polygonale à crochets.

Face Sud :

A l'Ouest les cinq ouvertures trilobées géminées de l'ancien ossuaire (ossuaire aménagé en 1891-92 en fonts baptismaux) éclairent actuellement les fonts baptismaux. Au-dessus court une inscription en lettres gothiques (cf. supra).

Puis le motif central comportant une porte encadrée de deux fenêtres.

Porte : en arc légèrement brisé extradossée d'une accolade à crochets à feuillages, accostée de pilastres à pinacles.
Mouluration très profonde, à bases prismatiques.

Fenêtres : en arc brisé à remplage en fleur de lys terminées par un haut pignon aigu à choux et fleuron terminal accosté de deux pinacles aigus à la base desquels se dégagent perpendiculairement des griffons formant gargouilles (Magoar, Gourin, La Trinité Langonnet, Lansalme-en-Paule).

Les proportions de cette partie de l'édifice, la plus belle, ont été détruites par l'adjonction, à la base du toit en 1891, de deux assises de granit très laides.

Grand appareil de granit soigné original.

Croisillon : fronton triangulaire à crochets et fleuron. Fenêtre axiale en arc brisé à soufflets et mouchettes. Contreforts d'angles amortis en glacis à ressauts.

Moyen appareil de granit.

A l'angle S.E. sacristie moderne, laide et sans intérêt.

Chevet plat : à pignon triangulaire, à crochets et fleuron terminal.
Fenêtre axiale en arc brisé à remplage moderne, à soufflets et mouchettes.

07.22.157 0000.000 33.04.01.00 0001

EGLISE SAINT-JUVENAL

LE MOUSTOIR

Face N. mêmes dispositions que la face S., mais sans porte et les fenêtres sont simples. L'ensemble de la face N. est moderne.

MATERIAUX

EDIFICES COMPARABLES

LE MOUSTOIR

Eglise SAINT-JUVENAL

DESCRIPTION INTERIEURE

L'impression d'ensemble dominante est l'imbrication nef-choeur-transept. Choeur très peu saillant. Le choeur liturgique déborde sur le transept en son milieu.

NEF et BAS-COTES comprennent quatre travées au Nord. Au Sud, la première travée est occupée par les fonts-baptismaux, avec arcades de forme brisée et piles octogonales à nervures pénétrantes. Sacristie ajoutée à l'angle S.E.

Lambris en arc brisé et poinçons visibles modernes. Un arc diaphragme ouvre de chaque bas-côté sur chaque croisillon du transept. Bas-côtés couverts d'un demi-lambris. Bénitier en pierre sculpté, supporté par un petit personnage, nu, ventru à l'entrée de la porte du bas-côté Sud. Hauteur : 0,15 m.

Les CROISILLONS et la CROISEE DU TRANSEPT

Le bras du transept comporte, pour ainsi dire, deux travées. Sur le mur Est, autel.

Le croisillon Nord comporte, contre le pignon Nord, un arc d'enfeu, brisé et décoré de crochets avec fleuron au faite et aux retombées des moulures ; de chaque côté, un blason nu. La croisée du transept a ses angles à pans coupés ; contre le pan S. O., on note un motif sculpté : lapin jouant du binioü.

Une porte dans le croisillon Sud permet d'accéder à la sacristie.

LE CHOEUR : Contre le côté Sud, crédence encastrée, polylobée.

EGLISE SAINT-JUVENIAL

DOCUMENTATION

BIBLIOGRAPHIE

- COUFFON (R.), Contribution à l'étude des verreries anciennes du département des Côtes-du-Nord, B.M. Soc. Emul. - Côtes-du-Nord, T. LXVII (1935), p. 217.
- COUFFON (R.), Répertoire des églises et chapelles du diocèse de Saint-Brieuc et Tréguier, Saint-Brieuc, les Presses Bretonnes, 4 fascicules, fasc. II, (1940), p. 269.
- FROTIER de la MESSELIÈRE (V^{te} H.), le Poher, Finistère et Côtes-du-Nord, Saint-Brieuc, les Presses Bretonnes, 1949, p. 36.
- GAULTIER du MOTTAY (J.), Répertoire archéologique du département des Côtes-du-Nord, Saint-Brieuc, 1884, pp. 77 - 78.
- WAQUET (H.), Art breton, Grenoble, Arthaud, 1960, p. 140, n.

ARCHIVES

Archives Paroissiales du Moustoir :

- "Registre de paroisse", 1843 - 1869 : mention d'une ordonnance de visite épiscopale, 5 juillet 1848, d'une délibération d'octobre 1851, du budget de 1855, d'une ordonnance de visite épiscopale du 24 avril 1856, de délibérations de janvier 1857 et de juillet 1858.
- Note sur papier libre, s. d., mentionnant le paiement de travaux à laigneau, verrier à Saint-Brieuc.
- Plans (4) dressés par l'architecte LE GUERRANNIC le 5 novembre 1888 (cf. détail infra).
- "Cahier de paroisse", pp. 1, 2.

Archives Paroissiales de LOCARN :

- Devis estimatif de la restauration, 5 novembre 1888,
- Devis estimatif et descriptif, 12 août 1898, (Construction du beffroi et de la flèche), tous deux établis par l'architecte LE GUERRANNIC.

Archives Départementales des Côtes-du-nord :

- Série J, Fonds Frotier de la Messelière, registres divers concernant les églises, chapelles, paroisses, etc... des Côtes-du-Nord.
- Série O, 2.0 - 156 :
 - Devis estimatif, 1888, établi par LE GUERRANNIC.
 - Rapport, de novembre 1888, par le même (description de l'église avant restauration et détail des éléments à restaurer).
 - Mise en adjudication des travaux en 1890.
 - Lettre du Maire au Sous-préfet, février 1892, faisant état de l'achèvement des travaux.
 - Demande de secours faite par l'architecte, en mars 1891, pour continuer les travaux... et reconstituer le mobilier, sévèrement endommagé lors de la restauration de l'église.
- Série V, 10. V. 159 :
 - Inventaire de 1906.
 - Budgets et comptes (1839 - 1906), année 1892 notamment.

.../...

PLANS ANCIENS :

4 plans dressés par LE GUERRANIC le 5 novembre 1888, à l'échelle de 1/100°.

Etat actuel :

- Plan, coupe transversale, élévation principale.
- Façade longitudinale, coupe longitudinale (mention : "approuvé, 1890").

Projet de restauration

- Plan, coupe transversale, élévation du clocher.
- N^a : la restauration du clocher n'est pas comprise dans le devis".
- Elévation longitudinale, coupe longitudinale
- N^a : id.
- (Arch. Paroissiales du Moustoir).

LE MOUSTOIR

Eglise Paroissiale

Table des Illustrations

Documents photographiques

VUES EXTERIEURES

| | | |
|---|-------------------------|-------------|
| 1 | Vue générale Sud-Ouest | 66.22.78.V |
| 2 | Vue générale Sud | 66.22.79.V |
| 3 | Vue générale Sud-Est | 66.22.80.V |
| 4 | Fenêtre (façade Sud) | 66.22.83.V |
| 5 | Chevet | 66.22.379.V |
| 6 | Vue générale Nord-Ouest | 66.22.81.V |
| 7 | Flèche | 66.22.82.V |

VUES INTERIEURES

| | | |
|----|---|------------|
| 8 | Vue générale Est | 66.22.74.V |
| 9 | Vue générale Ouest | 66.22.73.V |
| 10 | Bas-côté Sud | 66.22.75.V |
| 11 | Bénitier (porte côté Sud) | 66.22.77.V |
| 12 | Sculpture du pan coupé Sud-Ouest, croisée du transept | 66.22.76.V |

MOBILIER

| | | |
|----|-------------------|------------|
| 13 | Saint-Avit | 010.V.748 |
| 14 | Saint-Yves | 010.V.750 |
| 15 | Crucifix d'autel | 66.22.86.V |
| 16 | Vierge à l'Enfant | 66.22.84.V |
| 17 | Chandelier | 66.22.87.V |
| 18 | Cloche à main | 66.22.85.V |

| | | |
|----|---|-------------|
| 19 | Reproduction d'une planche de Le Guerranic : Elévation longitudinale, côté midi, coupe longitudinale (projet de restauration) | 68.22.01.Z. |
| 20 | Plan, coupe transversale, élévation du clocher. (Projet de restauration) | 68.22.02.Z. |
| 21 | Façade longitudinale - Coupe longitudinale (état actuel) | 68.22.03.Z. |
| 22 | Plan, coupe, élévation principale - (état actuel) | 68.22.04.Z. |

LE MOUSTOIR

Eglise paroissiale (suite)

Table des Illustrations

Documents photographiques

| | | |
|-----|-------------------------------|-------------|
| 23. | Calice n°1. Détail. Armoiries | 75.22.671 Z |
| 24. | Calice n° 1. Détail. Poinçon | 75.22.672 Z |
| 25. | Calice et patène n° 1. | 75.22.668 Z |
| 26. | Calice et patène n° 2. | 75.22.667 Z |
| 27. | Ciboire n° 1 | 75.22.664 Z |
| 28. | Ciboire n° 2 | 75.22.665 Z |
| 29. | Boîte aux huiles | 75.22.669 Z |
| 30. | Coquille de baptême | 75.22.670 Z |
| 31. | Croix de procession | 75.22.673 Z |

07.22.157 0000.000 33.04.01.00 0001

LE MOUSTOIR

EGLISE PAROISSIALE

SAINT-JUVENAL

DOCUMENTS GRAPHIQUES

- 1 Plan de situation
- 2 Plan

| | | | | | | | |
|----------------------------------|----|-----|------|-----|-------------|------|------------------|
| LE MOUSTOIR Côtes du nord | | | | | | | |
| église paroissiale Saint Juvénal | | | | | | | |
| 07 | 22 | 157 | 0000 | 000 | 33 04 01 00 | 0001 | 1 |
| | | | | | | | G.W. Congar 1966 |



| | | | | | | | |
|----------------------------------|----|-----|------|-----|-------------|--------------|------|
| LE MOUSTOIR Côtes du nord | | | | | | | |
| église paroissiale Saint Juvénal | | | | | | | |
| 07 | 22 | 157 | 0000 | 005 | 33 04 01 00 | 0001 | 2 |
| | | | | GW | Cenger | M.H. Le Roux | 1986 |

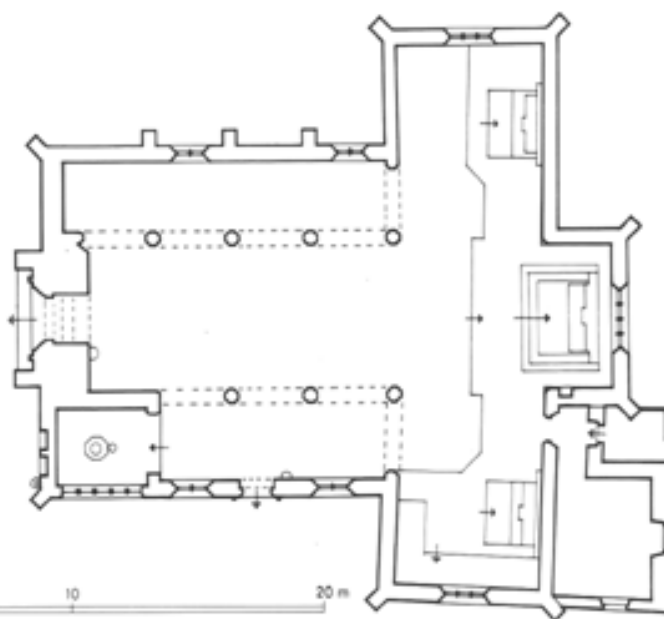

1/100 0 5 10 20 m

07.22.157 0000.000 33.04.01.00 0001

LE MOUSTOIR

EGLISE PAROISSIALE

Reproduction d'une planche de Le
Guerranic (5 nov. 1888 - Archives
municipales du Moustoir) : plan,
coupe transversale, élévation du
clocher (projet de restauration).

Cliché LE FRIEC

68.22.02. Z.

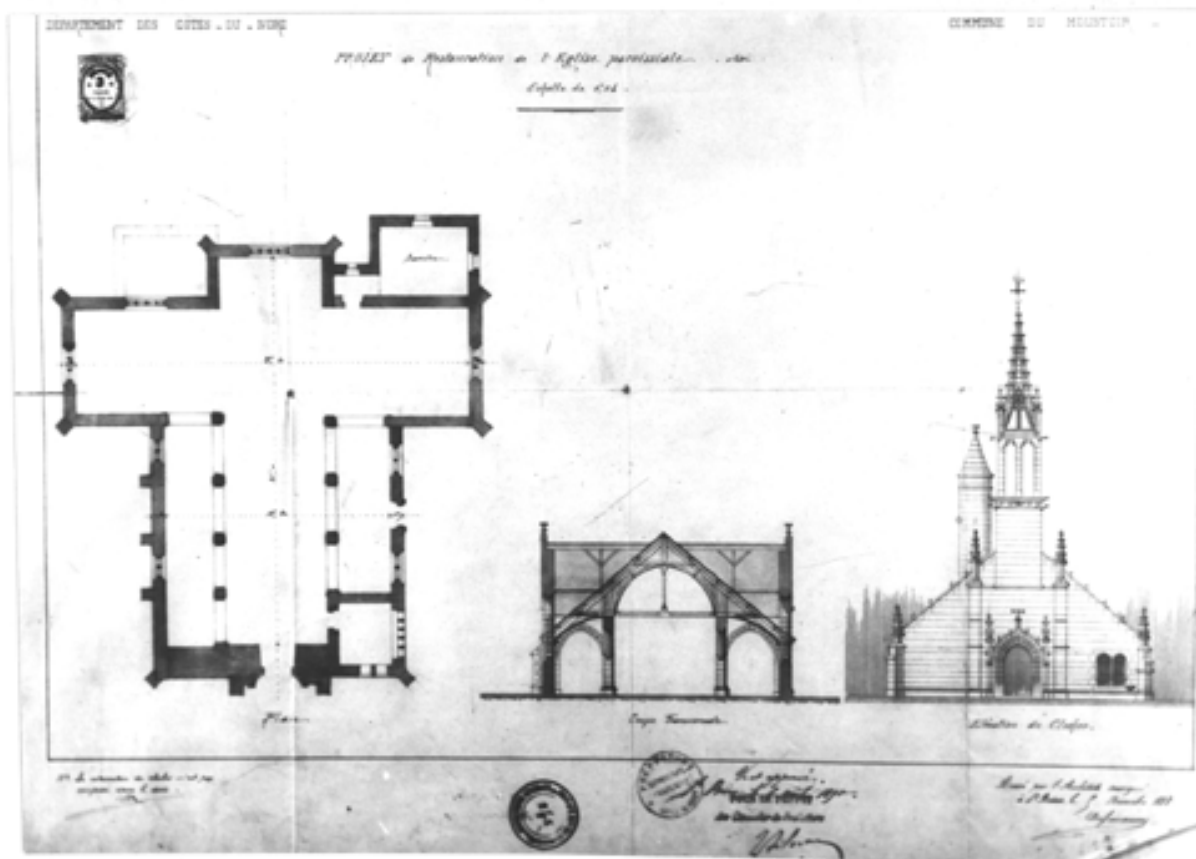

LE HOUSTOIR

EGLISE PAROISSIALE

Reproduction d'une planche de
Le Guerranic (5 nov. 1866, Arch.
Mun. du Houstoir): ■ façade longi-
tudinale - Coupe longitudinale
(état actuel).

Cliché LE FRIEC

68.22.03. Z.

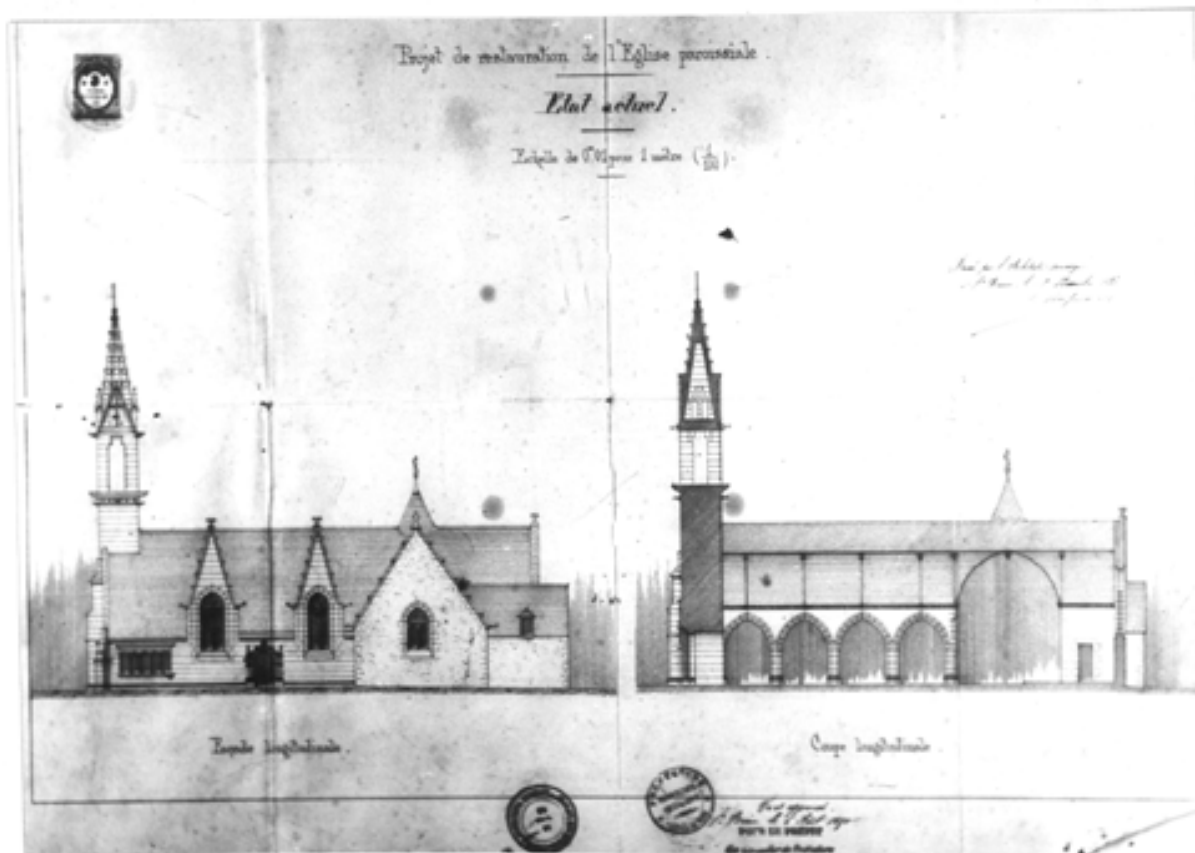

07.22.157 0000.000 33.04.01.00 0001

LE MOUSTOIR

Eglise paroissiale

Vue générale Sud-Ouest

Cliché DAGORN

66.22.78.V



07.22.157 0000.000 33.04.01.00 0001

LE MOUSTOIR

Eglise paroissiale

Vue générale Sud

Cliché DACORN

66.22.79.V



07.22.157 0000.000 33.04.01.00 0001

LE MOUSTOIR

Eglise paroissiale

Vue générale Sud-Est

Cliché DAGORN

66.22.80.V



07.22.157 0000.000 33.04.01.00 0001

VIE HOUSTOIR

Eglise paroissiale

Fenêtre (Façade sud)

Cliché DAGORN

66.22.83.V



07.22.157 0000.000 33.04.01.00 0001

LE MOUSTOIR

Eglise paroissiale

Chevet

Cliché DAGORN
66.22.379.V



07.22.157 0000.000 33.04.01.00 0001

LE MOUSTOIR

Eglise paroissiale

Vue générale Nord-Ouest

Cliché DAGORN

66.22.81.V



07.22.157 0000.000 33.04.01.00 0001

LE MOUSTOIR

Eglise paroissiale

Flèche

Cliché DAGORN

66.22.62.V

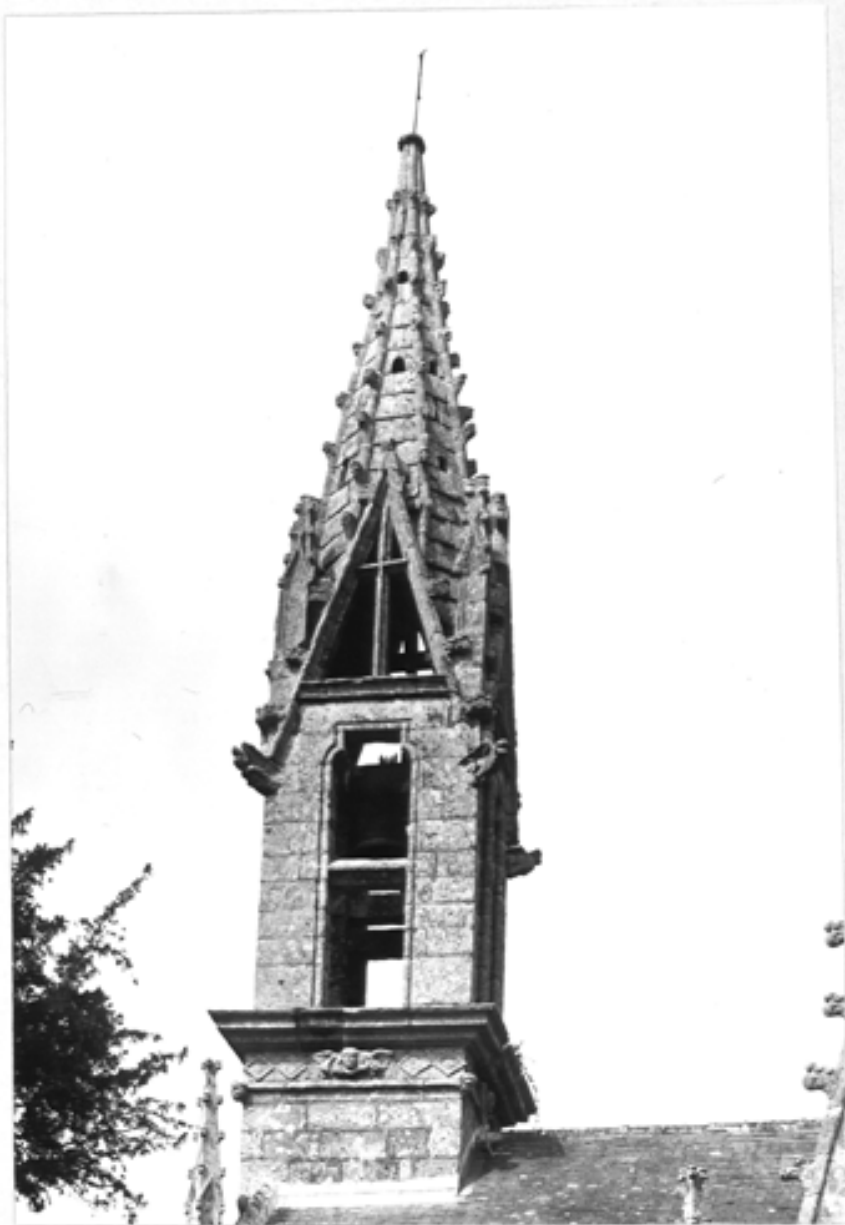

07.22.157 0000.000 33.04.01.00 0001

LE HOUSTOIR

Église paroissiale

Vue générale Est

Cliché DAGORN
66.22.74.V



07.22.157 0000.000 33.04.01.00 0001

LE MOUSTOIR

Eglise paroissiale

Vue générale Ouest

Cliché DAGORN

66.22.73.V



07.22.157 0000.000 33.04.01.00 0001

LE MOUSTOIR

Eglise paroissiale

Bas-Côté Sud

Cliché DAGORY

66.22.75.V



07.22.157 0000.000 33.04.01.00 0001

LE HOUSTOIR

Église paroissiale

Bénitier (poutre côté sud)

Cliché DAGORN

66.22.77.V



07.22.157 0000.000 33.04.01.00 0001

LE MOUSTOIR

Eglise paroissiale

Sculpture du pan coupé Sud Ouest
Croisée du transept

Cliché DACORN

66.22.76.V

